

新北市政府財政局

108 年度財政統計年報

新北市政府財政局

會計室編印

中華民國 109 年 6 月

凡 例

- 一、本刊為本局各項業務重點、業務績效之重要統計數據，旨在提供歷年本市財政狀況之概況，並作為將來檢討改進之參考。
- 二、本刊各項資料，係根據本局各科室定期報表及其他有關資料蒐集彙編，資料來源分別註明於各表之下。
- 三、本市於 99 年 12 月 25 日升格為直轄市，本刊所列數字除「表 1、新北市公庫收支」外，餘各表均為升格後新增報表，故僅自 100 年度起至最近年度數字之比較。
- 四、除各表特別註記外，本刊各表所稱「年度」係指政府會計年度，採用曆年制，期間為當年 1 月 1 日至 12 月 31 日。
- 五、所用之符號「—」表示無數值或數值無統計，「…」表示數值尚未發布，「--」表示數值無意義，數字前加「-」表示負數，「0」表示數值不及半單位。

目次

壹、提要分析.....	1-13
-------------	------

貳、統計報表

表 1、新北市公庫收支.....	16-21
表 2、新北市政府各機關年度預算歲入情形—按來源別分	22-31
表 3、新北市政府各機關年度預算歲出情形—按政事別分	32-39
表 4、新北市市庫現金收支—收入.....	40
表 5、新北市市庫現金收支—支出.....	41
表 6、新北市市庫集中支付收辦憑單件數.....	42
表 7、新北市各信用合作社存放款餘額.....	43
表 8、新北市市有財產總目錄.....	44-45
表 9、新北市政府公務用、公共用及非公用被占用房地 清理情形表.....	46-47

壹、提要分析

提 要 分 析

一、願景、施政重點及行政組織

(一) 願景

本局主管新北市財政，業務職掌涵蓋財稅管理、公產管理、菸酒金融、市庫支付及稅捐稽徵等領域。

財政乃庶政之母，各項設施均須適足，並有穩定的財源挹注，爰本局以「精實財政、活化公產、優質服務」為使命，俾精實政府財務及債務管理，活化市有財產創造資產價值，強化開發手段、營造優質稅務服務，使財政運籌更加靈活，以滿足各項建設需求。

落實市長「安居樂業」之施政主軸。本局理念及目標如下：

1. 以財政支援建設—優化財務效能，鼓勵開源節流，籌措財源支應各項重大建設。
2. 以建設厚植稅收—藉由建設效益推動本市經濟發展，厚植稅基並創造稅收。
3. 以穩健管理財政—建構優質財政效率政府，除積極活化市產及多元開發外，並有效落實稅捐稽徵服務，作為市政永續發展之基石。

(二) 施政重點

1. 持續推動落實開源節流

- (1) 強化各機關成本效益觀念，賡續推動機關辦理開源節流。
- (2) 創新多元融資管道以靈活財務調度。
- (3) 積極爭取中央計畫型補助款。
- (4) 完成各機關學校使用本府薪資系統中程計畫。

2. 提升公產管理效能及促進資產活化運用

- (1) 善用公務雲清查 APP 程式，達成每三年清查全數不動產之目標，並遴選可處分或標租之基金不動產優先辦理。
- (2) 勘選閒置未即利用土地，鼓勵民間認養或委託機關短期綠美化，公私協力美化市容，節省管理成本。
- (3) 以主導辦理都市更新、設定地上權等開發方式活化低度利用之市有

不動產，開發後取回之公益設施、住宅等空間將支援市府政策，提升公產利用效能，改善環境品質。

3. 加強菸酒管理

- (1) 賡續辦理菸酒法令宣導。
- (2) 查察買賣未變性酒精業者並列冊管理。
- (3) 訂定並執行私劣菸酒年度抽檢及查察方案。
- (4) 落實飲用私劣酒發生重大傷害事故緊急通報系統之運作。
- (5) 加強查緝不法菸酒。

4. 督導基層金融

- (1) 不定期派員查核基層金融機構變現性資產及安全維護措施。
- (2) 督導基層金融機構，就金融檢查報告缺失改善。
- (3) 輔導農、漁會信用部及信用合作社業務。
- (4) 辦理轄內農會信用部業務考核。

5. 落實稅捐稽徵

- (1) 合理調整稅基，促進租稅公平。
- (2) 貼心便民措施、E化快捷服務，營造優質納稅環境。
- (3) 加強各稅清查，防止新欠清理舊欠，維護租稅公平。

(三) 行政組織

本局行政組織編制局長 1 人、副局長 2 人、主任秘書 1 人及專門委員 3 人，設 6 科（財稅管理科、庫款支付科、菸酒金融科、公用財產管理科、非公用財產管理科、財產開發科）、4 室（秘書室、會計室、人事室、政風室）。法定編制員額 206 人（職員 195 人，技工、駕駛及工友 11 人），108 年度核定預算員額 128 人（職員 126 人，駕駛、工友各 1 人）、約僱人員 10 人、暫僱及臨時人員 15 人。

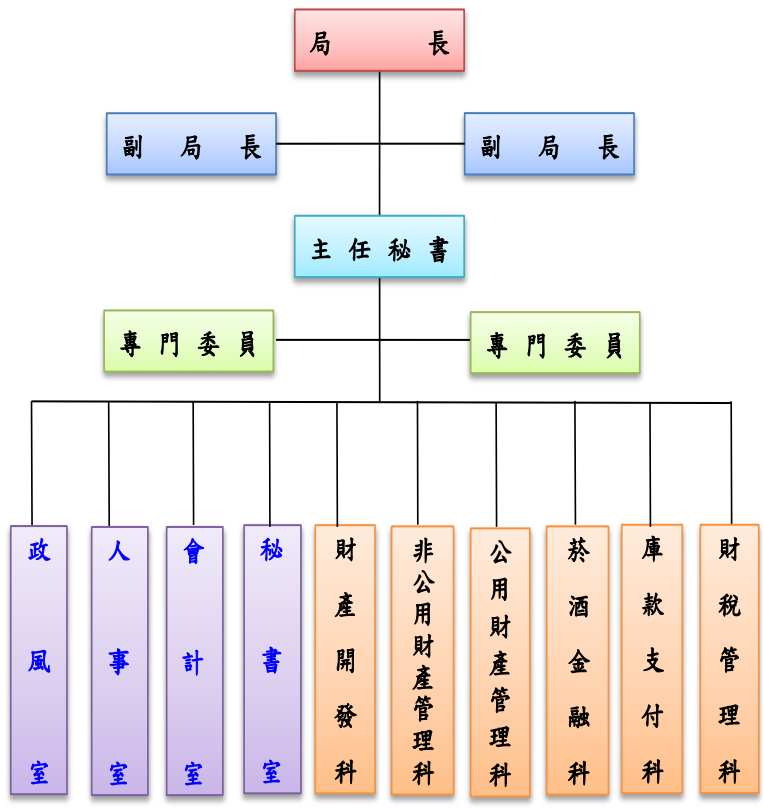

圖一 新北市政府財政局組織系統圖

二、公庫收支

(一) 收支概況

108 年度本市公庫收入 5,122.24 億元，較 107 年度增加 2,592.16 億元 (+102.45%)，就增減數來看，主要係以預算外收入增加 2,616.88 億元 (+2,869.07%) 最多，其餘依序為補助及協助收入增加 49.32 億元 (+19.21%)，稅課收入增加 27.03 億元 (+2.88%)，規費收入增加 3.37 億元 (+6.23%)，其他收入增加 3.35 億元 (+7.21%)，以前年度收入增加 3.18 億元 (+6.48%)，罰款及賠償收入增加 1.2 億元 (+3.95%)，工程受益費收入增加 0.01 億元 (+50.00%)；而公債及賒借收入減少 73 億元 (-7.78%) 最多，其餘依序為營業盈餘及事業收入減少 37.46 億元 (-41.80%)，財產收入減少 1.39 億元 (-4.74%)，捐獻及贈與收入減少 0.32 億元 (-4.07%)。

表一 108 年度與 107 年度本市公庫收入增減比較表

單位：億元

年度別 收入科目	108 年度 (1)	107 年度 (2)	增減數 (3)=(1)-(2)	增減率(%) (4)=(3)/(2)
總計	5,122.24	2,530.08	2,592.16	102.45
預算外收入	2,708.09	91.21	2,616.88	2,869.07
補助及協助收入	306.12	256.80	49.32	19.21
稅課收入	964.24	937.21	27.03	2.88
規費收入	57.44	54.07	3.37	6.23
其他收入	49.79	46.44	3.35	7.21
以前年度收入	52.27	49.09	3.18	6.48
罰款及賠償收入	31.60	30.40	1.20	3.95
工程受益費收入	0.03	0.02	0.01	50
捐獻及贈與收入	7.55	7.87	-0.32	-4.07
財產收入	27.96	29.35	-1.39	-4.74
營業盈餘及事業收入	52.15	89.61	-37.46	-41.80
公債及賒借收入	865.00	938.00	-73.00	-7.78

資料來源：本局公務統計報表「新北市公庫收支」。

說明：1. 107 年度以前預算外收入之集中支付特種基金係以收支淨額列示「特種基金及保管款收入」科目之收入、預算外支出之集中支付特種專戶係以收支淨額列示「特種基金及保管款支出」科目之支出。

2. 108 年度起集中支付特種基金及集中支付特種專戶各以其收入、支出總額列預算外收入(支出)之「特種基金及保管款收入」科目之收入及「特種基金及保管款支出」科目之支出。

108 年度本市公庫支出 5,125.49 億元，較 107 年度增加 2,608.78 億元 (+103.66%)，就增減數來看，主要係以預算外支出增加 2,664.53 億元

(+18,064.61%) 最多，其餘依序為社會福利支出增加 23.33 億元(+10.96%)，一般政務支出增加 11.27 億元(+3.80%)，教育科學文化支出增加 6.30 億元(+1.12%)，以前年度支出增加 2.69 億元(+8.59%)，債務付息支出增加 1.72 億元(+28.71%)，社區發展及環境保護支出增加 1.23 億元(+0.88%)；而債務還本支出減少 84.69 億元(-8.98%) 最多，其餘依序為經濟發展支出減少 16.43 億元(-6.27%)，退休撫卹支出減少 0.89 億元(-2.67%)，其他支出減少 0.30 億元(-1.98%)。

表二 108 年度與 107 年度本市公庫支出增減比較表

單位：億元

支出科目	108 年度 (1)	107 年度 (2)	增減數 (3)=(1)-(2)	增減率(%) (4)=(3)/(2)
總計	5,125.49	2,516.71	2,608.78	103.66
預算外支出	2,679.28	14.75	2,664.53	18,064.61
社會福利支出	236.21	212.88	23.33	10.96
一般政務支出	308.02	296.75	11.27	3.80
教育科學文化支出	567.13	560.83	6.30	1.12
以前年度支出	34.01	31.32	2.69	8.59
債務付息支出	7.71	5.99	1.72	28.71
社區發展及環境保護支出	141.76	140.53	1.23	0.88
其他支出	14.84	15.14	-0.30	-1.98
退休撫卹支出	32.48	33.37	-0.89	-2.67
經濟發展支出	245.73	262.16	-16.43	-6.27
債務還本支出	858.31	943.00	-84.69	-8.98

資料來源：本局公務統計報表「新北市公庫收支」。

說明：1. 107 年度以前預算外收入之集中支付特種基金係以收支淨額列示「特種基金及保管款收入」科目之收入、預算外支出之集中支付特種專戶係以收支淨額列示「特種基金及保管款支出」科目之支出。

2. 108 年度起集中支付特種基金及集中支付特種專戶各以其收入、支出總額列預算外收入(支出)之「特種基金及保管款收入」科目之收入及「特種基金及保管款支出」科目之支出。

(二) 收入結構

108 年度本市公庫收入 5,122.24 億元，其來源以預算外收入為最大宗，計 2,708.09 億元，占 52.87%；其餘依序為稅課收入 964.24 億元，占 18.83%；公債及賒借收入 865 億元，占 16.89%；補助及協助收入 306.12 億元，占 5.98%；規費收入 57.44 億元，占 1.12%；以前年度收入 52.27 億元，占 1.02%；營業盈餘及事業收入 52.15 億元，占 1.02%；其他收入 49.79 億元，占 0.97%；罰款及賠償收入 31.60 億元，占 0.62%；財產收入 27.96 億元，占 0.55%；捐獻及贈與收入 7.55 億元，占 0.15%；工程受益費收入 0.03 億元，占 0.00%。

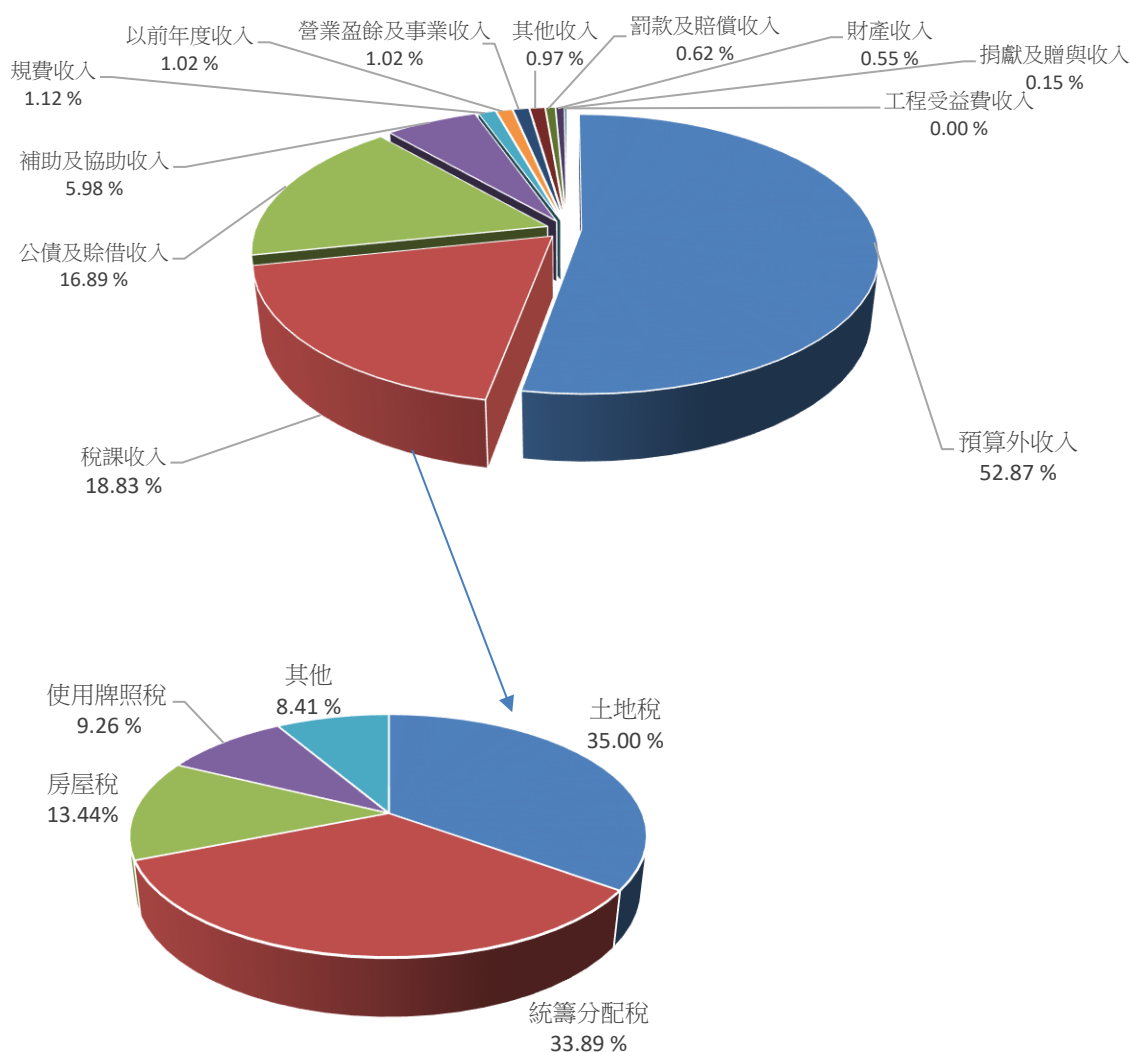

圖二 108 年度本市公庫收入配置

資料來源：本局公務統計報表「新北市公庫收支」。

(三) 支出結構

108 年度本市公庫支出 5,125.49 億元，以預算外支出 2,679.28 億元，占 52.27%最高；其餘依序為債務還本支出 858.31 億元，占 16.75%；教育科學文化支出 567.13 億元，占 11.06%；一般政務支出 308.02 億元，占 6.01%；經濟發展支出 245.73 億元，占 4.79%；社會福利支出 236.21 億元，占 4.61%；社區發展及環境保護支出 141.76 億元，占 2.77%；以前年度支出 34.01 億元，占 0.66%；退休撫卹支出 32.48 億元，占 0.63%；其他支出 14.84 億元，占 0.29%；債務付息支出 7.71 億元，占 0.16%。

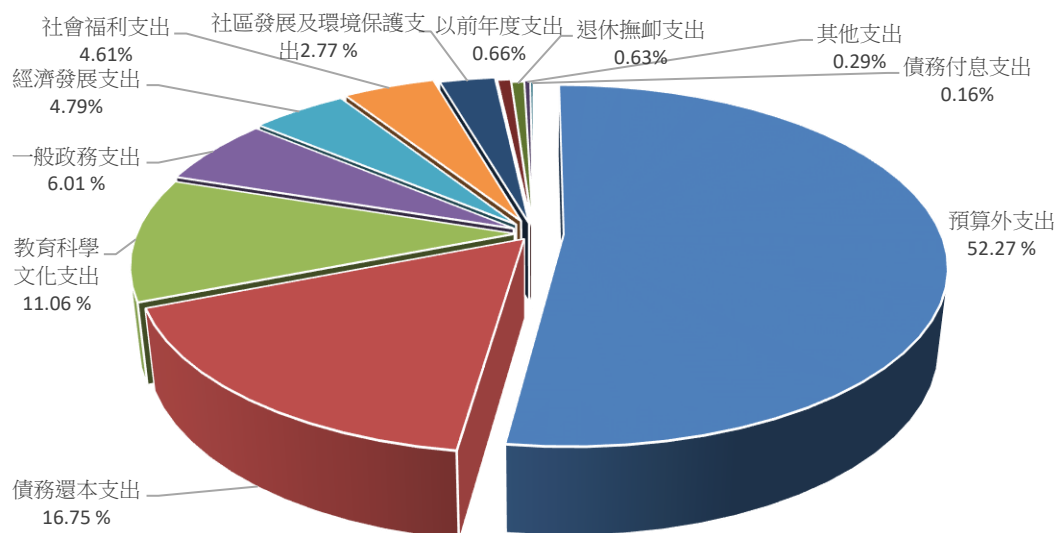

圖三 108 年度本市公庫支出配置

資料來源：本局公務統計報表「新北市公庫收支」。

三、憑單處理

108 年度收辦憑單 37 萬 7,546 件，除退件憑單 5 件外，其餘合格憑單為付款憑單 36 萬 1,807 件、轉帳憑單 427 件及支出收回書(含支票註銷)1 萬 5,307 件，較 107 年度收辦憑單 37 萬 4,418 件，增加 3,128 件(+0.84%)，又較 100 年度收辦憑單 16 萬 6,750 件，增加 21 萬 796 件(+126.41%)，主要係因本府自 100 年 1 月起，擴大推辦集中支付範圍，分 3 階段逐步將新北市政府各機關學校基金專戶納入集中支付，至 108 年底止共計納入 413 個基金及機關學校專戶，資金總額達 592.51 億元，納入市庫調度運用，108 年可節省市庫利息費用約 2.77 億元。

另全面推動支付憑單簽證及驗證電子化作業，不僅有效縮短作業流程及提升支付效率，更能達到節能減碳實益，共計減少約 109 萬件付款憑單用紙量。

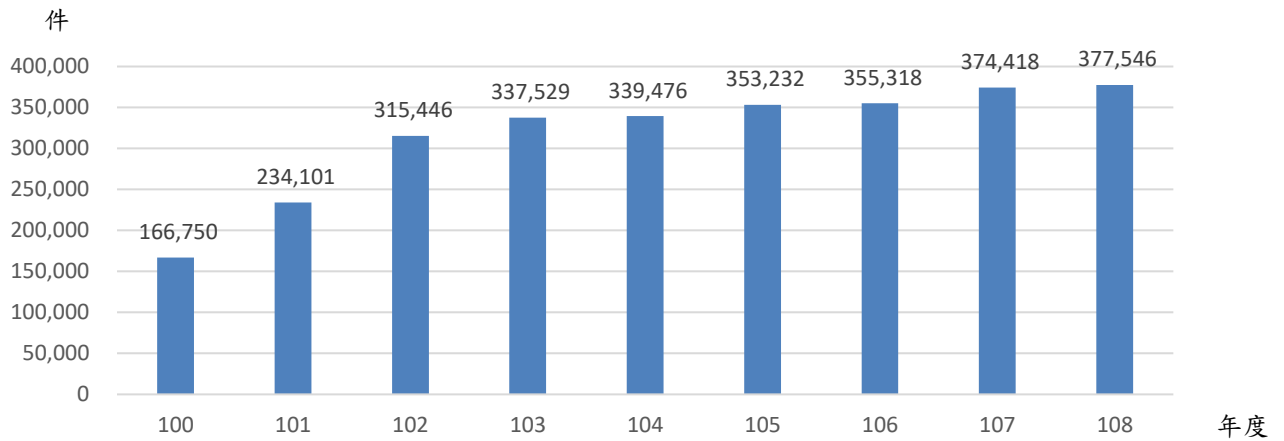

圖四 本市市庫集中支付近 9 年收辦憑單數

資料來源：本局公務統計報表「新北市市庫集中支付收辦憑單件數」

四、信用合作社存放款

本市計有淡水第一信用合作社及新北市淡水信用合作社共 2 家信用合作社，存款餘額 108 年底 1,014.75 億元，較 107 年底增加 39.11 億元，成長 4.01%；放款餘額 108 年底 678.23 億元，較 107 年底增加 23.02 億元，成長 3.51%。

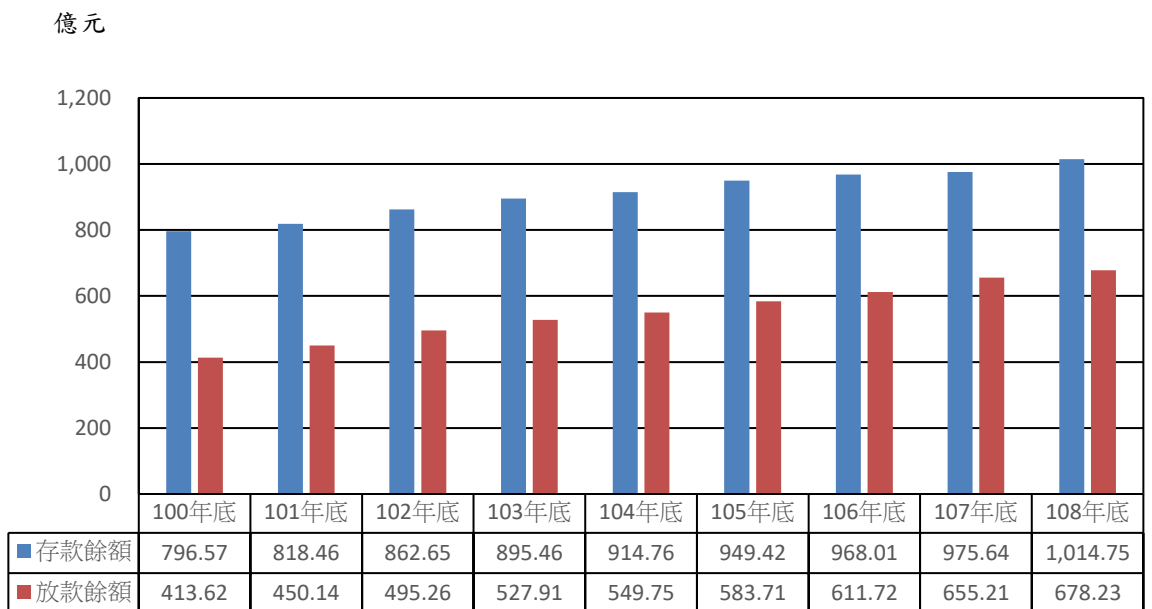

圖五 本市各信用合作社近 9 年存放款餘額

資料來源：本局公務統計報表「新北市各信用合作社存放款餘額」。

五、市有財產

(一)量值：

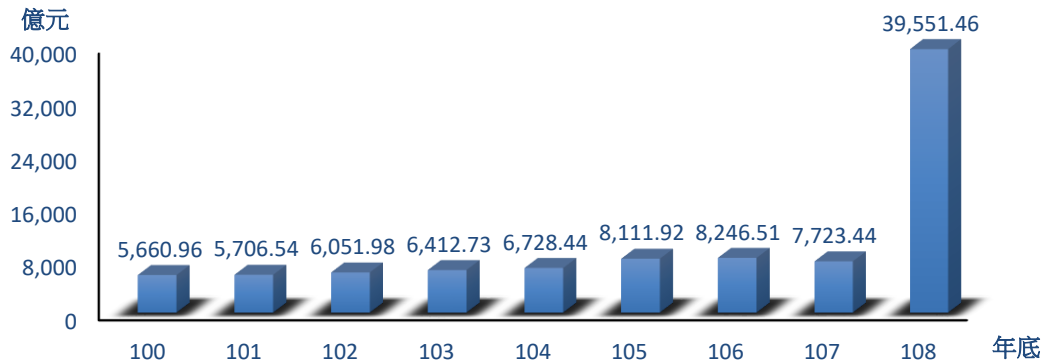

圖六 本市近9年市有財產量值

資料來源：本局公務統計報表「新北市市有財產總目錄」

108年底本市市有財產價值39,551.46億元，較100年底5,660.96億元，增加33,890.50億元(+598.67%)；又較107年底7,723.44億元，增加31,828.02億元(+412.10%)，主要係因土地改以當年度公告現值入帳增加總金額31,565.97億元，年度折舊總值減少約55.41億元其原因如次：

1. 土地增加31,806.48億元，除上述土地現值列帳增加金額外，公共建設基金作價調整增加約13.67億元，因價購、捐贈、出售、比對釐正後土地約增加2,444筆，面積增加27.32公頃，價值226.84億元。
2. 建物因扣除修繕報廢增減，增加61筆，面積增加約5.45萬平方公尺，增加價值29.10億元，提列折舊金額17.77億元，帳列增加11.33億元。
3. 其他土地改良物及動產因新增減損後，增加價值47.85億元，提列折舊金額37.64億元，帳列增加10.21億元。

表三 108 年底與 107 年底本市市有財產量值增減比較表

單位：億元

年度別 項目別	108 年底	107 年底	增減數
總計	39,551.46	7,723.44	31,828.02
土地	38,713.38	6,906.90	31,806.48
房屋建築及設備	613.18	601.85	11.33
權利	9.33	2.05	7.28
土地改良物	39.96	36.80	3.16
有價證券	31.33	28.33	3.00
雜項設備	25.78	23.88	1.90
交通及運輸設備	36.15	37.88	-1.73
機械及設備	82.36	85.76	-3.40

資料來源：本局公務統計報表「新北市市有財產總目錄」。

說明：1.108 年土地金額以公告現值或取得成本計。

2.107 年以前土地金額以公告地價或取得成本計。

(二)市有財產結構如下：

1. 土地：

市有財產種類中以土地所占比例最大，108 年底為 38,713.38 億元，占市有財產總值 97.88%。

2. 房屋建築及設備：

108 年底為 613.18 億元，占市有財產總值 1.55%居第二。

3. 機械及設備：

108 年底為 82.36 億元，占市有財產總值 0.21%居第三。

4. 土地改良物：

108 年底為 39.96 億元，占市有財產總值 0.10%居第四。

5. 其他部分：

依序為交通及運輸設備 36.15 億元(占 0.09%)、有價證券 31.33 億元(占 0.08%)、雜項設備 25.78 億元(占 0.07%)、權利 9.33 億元(占 0.02%)。

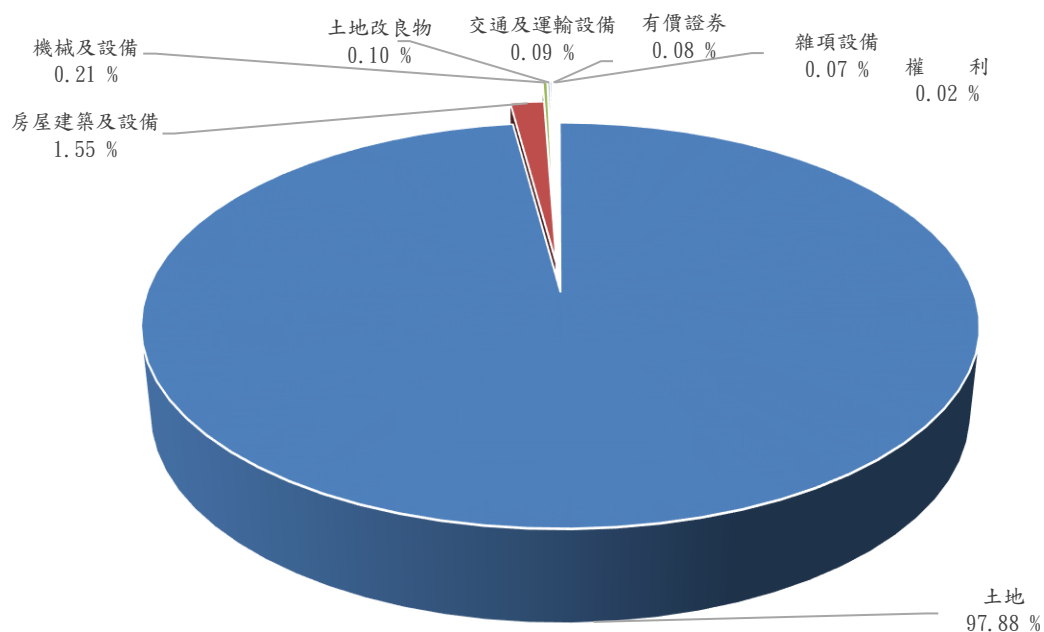

圖七 108 年底市有財產配置

資料來源：本局公務統計報表「新北市市有財產總目錄」

表四 108 年底本市市有財產量值一覽表

項 目 別	金 額 (億 元)	比 率 (%)
總 計	39,551.46	100.00
土 地	38,713.38	97.88
房 屋 建 築 及 設 備	613.18	1.55
機 械 及 設 備	82.36	0.21
土 地 改 良 物	39.96	0.10
交 通 及 運 輸 設 備	36.15	0.09
有 價 證 券	31.33	0.08
雜 項 設 備	25.78	0.07
權 利	9.33	0.02

資料來源：本局公務統計報表「新北市市有財產總目錄」。

說 明：土地金額以公告現值或取得成本計。

六、市有被占用房地清理

截至 107 年 12 月 31 日止，本市市有被占用土地 1,009 筆，面積 55 萬 1,826 平方公尺，帳列價值為 12 億 1,565 萬 6,000 元；房屋 10 棟，面積 344 平方公尺，帳列價值 23 萬 3,000 元。

108 年度清理收回土地 79 筆，面積 6 萬 3,961 平方公尺，帳列價值 3 億 5,442 萬 9,000 元；房屋 2 棟，面積 30 平方公尺，帳列價值 150 元。增加占用土地 95 筆，面積 1 萬 4,690 平方公尺，帳列價值 35 億 5,352 萬 1,000 元；房屋因提列折舊帳列價值減少 1 萬 4,000 元。

爰截至 108 年 12 月 31 日止，本市市有被占用土地 1,025 筆，面積 50 萬 2,555 平方公尺，帳列價 44 億 1,474 萬 8,000 元；房屋 8 棟，面積 314 平方公尺，帳列價值 21 萬 9,000 元。

表五 108 年度本市公務用、公共用及非公用被占用房地清理情形表

單位：筆、棟、平方公尺、千元

項	目	土	地	房	屋	
107 年底	筆 (棟) 數		1,009		10	
	面	積	551,826		344	
	帳	列 價 值	1,215,656		233	
108 年度	清理收回(減少)	筆 (棟) 數	79		2	
		面	積	63,961		30
		帳	列 價 值	354,429		0
	增 加	筆 (棟) 數	95			-
		面	積	14,690		-
		帳	列 價 值	3,553,521		-
	折 舊 金 額	帳	列 價 值	-		14
	期 末 (12 月 31 日)	筆 (棟) 數		1,025		8
		面	積	502,555		314
		帳	列 價 值	4,414,748		219

資料來源：本局報送審計部新北市審計處「地方政府公務用、公共用及非公用被占用房地清理情形表」。

土地

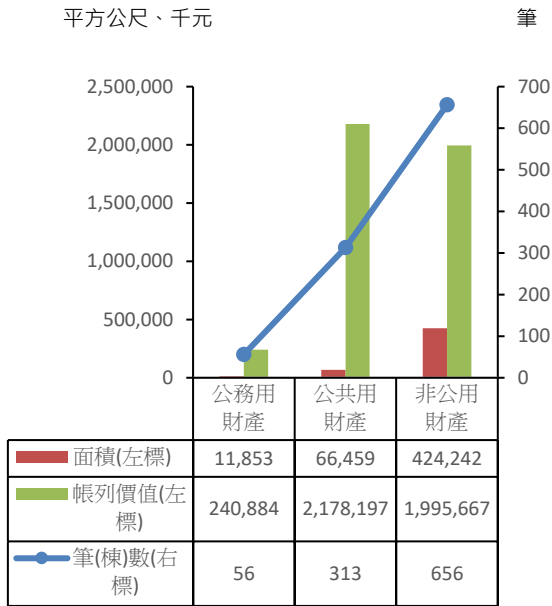

圖八 本市 108 年底公務用、公共用及非公用被占用土地情形

資料來源：本局報送審計部新北市審計處「地方政府公務用、公共用及非公用被占用房地清理情形表」。

房屋

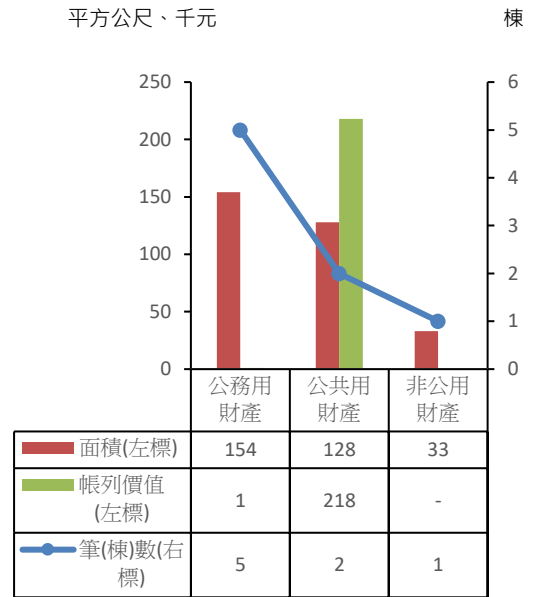

圖九 本市 108 年底公務用、公共用及非公用被占用房屋情形

資料來源：本局報送審計部新北市審計處「地方政府公務用、公共用及非公用被占用房地清理情形表」。

本頁空白

貳、統計報表

本頁空白

表1、新北市公
(1)收

年度別 及月別	總計	本 年 度				
		稅課收入	工程受益費 收入	罰款及賠償 收入	規費收入	財產收入
99年度	140,737,735	57,554,780	-	2,218,005	2,964,813	1,245,219
100年度	187,179,952	70,124,043	7,438	2,127,633	3,772,668	742,506
101年度	163,640,139	74,382,867	6,455	2,193,888	3,297,142	1,299,138
102年度	191,081,204	84,976,942	5,737	2,839,783	3,741,833	9,328,965
103年度	207,030,768	84,914,532	3,708	2,674,818	3,615,420	10,828,853
104年度	173,692,865	88,219,898	6,287	2,668,982	2,752,101	7,936,792
105年度	216,578,923	86,119,401	5,819	2,472,109	5,102,356	8,320,975
106年度	237,583,184	92,848,708	5,153	2,513,344	5,470,394	1,896,601
107年度	253,008,090	93,721,148	2,428	3,039,847	5,407,406	2,935,281
108年度	512,224,303	96,424,304	2,917	3,159,771	5,744,155	2,796,105
1月	62,125,305	4,306,936	729	32,028	195,214	73,764
2月	34,368,616	4,475,529	183	226,383	268,801	66,994
3月	37,822,642	5,501,491	176	215,075	270,014	57,864
4月	30,374,494	9,096,424	262	325,214	300,597	55,924
5月	38,189,524	15,153,451	231	280,638	468,418	91,170
6月	43,145,963	12,176,544	109	289,870	351,268	1,756,793
7月	26,301,276	5,128,475	35	432,535	325,161	110,416
8月	24,035,465	5,253,687	216	313,136	950,048	28,024
9月	21,621,311	2,194,628	155	320,189	1,335,415	37,795
10月	45,441,482	7,737,951	248	270,930	413,268	41,449
11月	29,438,473	10,535,623	190	306,374	382,465	31,753
12月	119,359,750	14,863,564	382	147,397	483,487	444,158

資料來源：本局公務統計報表「新北市公庫收支」。

說明：1. 臨時稅課原歸屬於「自治稅捐收入」，103年起歸屬於「稅課收入」項下。

2. 107年度以前預算外收入之集中支付特種基金係以收支淨額列示「特種基金及保管款收入」科目之收入、預算外支出之集中支付特種專戶係以收支淨額列示「特種基金及保管款支出」科目之支出。

3. 108年度起集中支付特種基金及集中支付特種專戶各以其收入、支出總額列預算外收入(支出)之「特種基金及保管款收入」科目之收入及「特種基金及保管款支出」科目之支出。

庫收支

入

單位：新臺幣千元

收 入						以前年度 收入	預算外收入
營業盈餘 及事業收入	補助及協助 收入	捐獻及贈與 收入	自治稅捐 收入	其他收入	公債及賒借 收入		
5,510,813	15,680,457	100,744	-	3,231,002	38,900,000	2,769,529	10,562,371
11,110,399	44,682,610	1,904,813	19,678	4,940,881	1,873,000	4,393,095	41,481,188
8,398,356	30,496,777	862,364	1,003	6,683,581	30,800,000	2,084,536	3,134,032
1,465,729	26,075,280	773,945	2,860	4,361,610	49,386,400	3,246,554	4,875,567
58,927	28,224,881	889,931	-	4,797,469	68,250,000	2,553,343	218,886
56,151	27,020,873	609,974	-	5,564,259	44,250,000	4,147,016	- 9,539,468
1,035,770	28,058,041	471,750	-	4,502,334	72,900,000	6,980,641	609,726
7,492,412	25,022,669	506,446	-	4,148,160	91,600,000	6,661,129	- 581,833
8,961,343	25,680,069	787,268	-	4,643,592	93,800,000	4,908,918	9,120,790
5,214,665	30,612,171	754,705	-	4,978,941	86,500,000	5,227,346	270,809,223
-	1,964,266	25,701	-	46,404	20,000,000	2,557,212	32,923,051
-	1,849,119	27,975	-	269,805	11,500,000	195,227	15,488,600
-	2,719,438	22,025	-	159,334	9,000,000	186,625	19,690,601
-	2,119,451	115,309	-	942,541	500,000	128,790	16,789,982
-	2,697,420	49,238	-	355,126	-	158,203	18,935,629
-	3,452,158	60,209	-	194,770	7,500,000	165,846	17,198,394
-	1,854,516	3,713	-	337,899	-	224,576	17,883,950
-	1,916,168	7,361	-	529,478	-	104,281	14,933,068
-	2,033,408	5,569	-	372,072	-	642,137	14,679,943
38,150	3,273,046	11,513	-	669,060	10,000,000	- 279,880	23,265,747
-	2,124,134	82,762	-	457,293	-	61,713	15,456,165
5,176,515	4,609,049	343,331	-	645,157	28,000,000	1,082,615	63,564,094

表1、新北市公
(2)支

年度別 及月別	總 計	本 年 度						
		一般政務支出						教育科學
		合計	立法支出	行政支出	民政支出	警政支出	財務支出	合計
99年度	139,496,742	18,479,762	524,500	1,204,199	5,365,640	9,694,781	1,690,642	42,503,277
100年度	187,551,833	26,140,477	586,844	1,275,556	13,138,295	9,933,418	1,206,364	38,961,954
101年度	157,282,365	29,899,597	570,988	1,401,554	16,512,092	10,089,139	1,325,824	41,697,633
102年度	190,796,415	29,435,830	577,301	1,228,245	16,164,600	10,147,661	1,318,023	44,216,327
103年度	203,451,076	29,444,531	570,741	1,274,757	16,121,207	10,307,296	1,170,530	46,990,609
104年度	173,537,191	29,951,018	607,831	1,233,491	15,357,465	11,624,036	1,128,195	46,602,038
105年度	214,001,134	29,144,083	587,702	1,197,054	15,423,270	10,786,102	1,149,955	55,725,961
106年度	240,111,750	29,418,414	583,793	1,231,045	15,487,757	10,937,090	1,178,729	56,026,888
107年度	251,670,702	29,674,701	586,685	1,221,075	15,662,535	11,049,397	1,155,009	56,082,511
108年度	512,548,894	30,801,724	632,685	1,271,100	16,046,705	11,646,051	1,205,183	56,712,974
1月	72,863,351	5,030,104	102,792	160,296	2,337,200	2,189,843	239,973	10,546,452
2月	34,602,366	1,631,831	26,187	58,169	760,992	727,347	59,136	3,671,079
3月	37,636,776	2,022,278	41,658	64,881	1,027,867	822,134	65,738	3,896,334
4月	30,651,676	2,324,586	41,261	162,370	1,208,297	825,969	86,689	4,808,405
5月	38,119,373	2,612,642	49,849	124,911	1,252,661	1,065,728	119,493	6,804,590
6月	43,372,618	2,197,323	55,905	78,437	1,162,291	834,371	66,319	4,063,774
7月	25,615,543	2,488,452	43,310	102,798	1,408,612	843,300	90,432	4,073,622
8月	23,160,191	2,323,324	46,941	98,909	1,160,952	942,091	74,431	4,107,227
9月	24,728,339	2,151,839	45,812	75,656	1,178,645	770,129	81,597	5,293,634
10月	43,145,137	2,561,531	47,033	114,111	1,354,800	975,778	69,809	4,069,762
11月	30,545,296	2,434,571	51,672	83,820	1,238,597	893,276	167,206	3,007,770
12月	108,108,229	3,023,242	80,266	146,741	1,955,790	756,086	84,359	2,370,325

資料來源：本局公務統計報表「新北市公庫收支」。

說明：1. 依107年度歲出政事別科目歸類原則與範圍，「政權行使支出」修正為「立法支出」，另「警政支出」改歸類於「一般政務支出」項下。

2. 107年度以前預算外收入之集中支付特種基金係以收支淨額列示「特種基金及保管款收入」科目之收入、預算外支出之集中支付特種專戶係以收支淨額列示「特種基金及保管款支出」科目之支出。

3. 108年度起集中支付特種基金及集中支付特種專戶各以其收入、支出總額列預算外收入(支出)之「特種基金及保管款收入」科目之收入及「特種基金及保管款支出」科目之支出。

庫收支(續1)

出

單位：新臺幣千元

支		出				
文化支出		經濟發展支出				
教育支出	文化支出	合計	農業支出	工業支出	交通支出	其他經濟服務支出
41,184,545	1,318,732	10,544,777	3,495,152	440,462	5,979,163	630,000
36,819,249	2,142,705	17,363,122	4,269,499	606,619	11,333,880	1,153,124
38,808,701	2,888,932	16,687,779	3,954,714	490,693	11,595,642	646,729
40,515,901	3,700,426	23,763,413	4,346,589	8,676,121	9,986,540	754,162
42,732,400	4,258,209	26,771,596	4,254,551	9,996,638	11,628,478	891,928
43,552,819	3,049,219	22,125,897	3,587,085	7,062,334	10,548,051	928,427
53,294,509	2,431,452	29,127,039	3,288,059	7,905,051	17,051,974	881,955
53,687,302	2,339,586	20,478,483	3,638,746	1,514,578	14,412,277	912,882
53,615,351	2,467,160	26,216,079	3,422,195	2,606,525	19,215,393	971,966
53,984,650	2,728,324	24,573,498	3,685,706	2,292,434	16,007,107	2,588,251
10,336,091	210,361	8,512,615	252,046	105,756	8,052,481	102,332
3,568,476	102,603	526,352	118,848	32,942	344,036	30,526
3,686,359	209,975	232,889	260,973	37,825	283,464	217,555
4,584,586	223,819	2,879,239	405,574	73,892	2,223,791	175,982
6,620,311	184,279	1,304,008	307,502	36,742	893,230	66,534
3,864,439	199,335	3,591,464	282,638	1,743,089	415,339	1,150,398
3,880,520	193,102	1,229,491	264,692	35,294	841,519	87,986
3,920,375	186,852	843,264	311,982	38,533	411,963	80,786
5,118,352	175,282	947,697	266,782	40,428	521,011	119,476
3,863,566	206,196	1,421,783	319,106	46,503	885,397	170,777
2,726,436	281,334	763,074	299,466	47,618	325,934	90,056
1,815,139	555,186	2,321,620	596,097	53,813	1,375,869	295,841

表1、新北市公
(2)支

年度別 及月別	本 年 度							
	社會福利支出						社區發展及環	
	合計	社會保險 支出	社會救助 支出	福利服務 支出	國民就業 支出	醫療保健 支出	合計	社區發展 支出
99年度	14,581,269	1,349,187	4,017,433	8,117,974	61,351	1,035,324	7,075,223	518,519
100年度	31,395,336	1,304,309	3,961,913	24,741,117	79,579	1,308,416	12,977,410	426,125
101年度	30,333,410	1,160,217	4,152,135	23,637,914	88,433	1,294,712	10,026,048	486,855
102年度	20,840,706	693,571	5,651,121	12,820,261	90,796	1,584,957	10,271,356	486,132
103年度	21,277,464	1,476,041	1,588,469	16,084,168	109,215	2,019,571	11,589,672	426,476
104年度	21,175,093	1,638,062	1,765,030	15,465,792	112,877	2,193,332	11,941,462	405,821
105年度	18,555,962	1,436,424	1,379,882	14,165,383	128,353	1,445,920	12,937,338	818,981
106年度	22,258,214	1,436,642	1,382,860	17,750,775	135,294	1,552,643	12,556,857	755,937
107年度	21,287,894	1,428,383	1,196,448	16,856,165	135,485	1,671,413	14,053,446	839,519
108年度	23,621,248	1,437,896	1,315,957	18,970,019	138,200	1,759,176	14,176,286	889,616
1月	1,988,850	-	301,098	1,324,034	16,650	347,068	1,971,594	89,201
2月	584,044	62,462	27,790	438,558	11,897	43,337	566,821	43,284
3月	1,510,062	59,717	112,396	1,282,640	6,619	48,690	798,115	86,594
4月	2,947,046	105,142	112,089	2,591,565	8,557	129,693	1,754,042	39,523
5月	2,176,895	74,221	108,649	1,834,708	12,325	146,992	909,792	50,664
6月	1,874,223	382,019	124,448	1,301,771	11,891	54,094	904,926	55,950
7月	2,759,256	91,110	112,635	2,249,466	10,931	295,114	1,178,879	207,287
8月	1,640,469	76,209	27,688	1,400,253	10,526	125,793	762,054	58,061
9月	2,475,477	75,598	50,617	2,264,052	11,089	74,121	1,034,967	65,205
10月	1,609,016	77,971	112,591	1,307,763	14,371	96,320	1,656,349	51,490
11月	1,523,901	116,187	122,236	1,163,517	12,287	109,674	988,681	59,358
12月	2,532,009	317,259	103,720	1,811,693	11,058	288,279	1,650,066	83,000

庫收支(續2完)

出

單位：新臺幣千元

支 出					以前年度 支出	預算外 支出	公庫 結存
環境保護支出	退休撫卹給付 支出	債務付息支 出	其他支出	債務還本支 出			
6,556,705	2,544,539	1,577,593	430,661	30,645,650	8,296,462	2,817,530	- 35,031,634
12,551,285	11,854,656	1,226,126	1,061,374	38,918,820	9,951,781	2,299,221	- 1,103,515
9,539,193	12,499,524	544,874	1,530,917	9,563,827	6,278,760	1,780,000	5,254,259
9,785,225	11,879,980	715,934	1,688,221	43,115,000	5,795,043	925,396	5,539,048
11,163,195	12,099,971	750,141	1,407,600	47,515,000	5,108,983	495,510	9,118,740
11,535,643	12,704,642	896,275	1,604,365	26,500,000	3,894,375	3,857,974	9,274,414
12,118,357	3,371,726	739,359	1,188,760	56,000,000	3,940,048	3,270,859	11,852,203
11,800,920	3,406,543	500,431	1,545,965	92,500,000	4,249,113	2,829,159	9,323,637
13,213,927	3,336,792	598,504	1,514,070	94,300,000	3,131,686	1,475,019	10,661,024
13,286,670	3,248,206	771,285	1,484,360	85,830,548	3,400,769	267,927,994	10,850,287
1,882,393	470,537	68,671	158,630	20,000,000	3,138	24,119,035	60,824
523,537	207,860	57,493	51,665	10,000,000	225,379	17,079,841	- 96,424
711,521	225,847	30,047	112,966	7,800,000	363,537	20,644,699	111,602
1,714,519	231,954	19,492	194,674	-	382,506	15,109,731	- 78,929
859,128	238,717	23,679	34,469	-	650,258	23,364,322	13,366
848,976	689,360	108,837	49,311	7,500,000	554,589	21,838,809	326,186
971,592	229,181	17,656	73,039	-	287,724	13,278,243	506,290
703,993	233,853	20,195	74,116	-	190,137	12,965,551	1,375,188
969,762	209,891	73,669	74,771	-	197,855	12,268,539	166,434
1,604,859	245,073	119,992	149,128	10,000,000	186,728	21,125,775	595,207
929,323	220,430	21,312	129,736	-	107,549	21,348,272	- 639,051
1,567,066	45,503	210,242	381,853	30,530,548	257,645	64,785,175	10,850,287

表2、新北市政府各機關年度預

年度別 及月別	總計		稅課			
			合計		遺產及 贈與稅	
	年度預算數 及各月分配數	收入數	年度預算數 及各月分配數	收入數	年度預算數 及各月分配數	收入數
100年度	140,603,341	139,432,669	66,224,500	70,124,043	1,300,940	1,630,211
101年度	138,722,549	127,621,570	74,242,481	74,382,867	1,512,000	1,721,060
102年度	133,666,362	133,572,684	76,782,761	84,976,942	1,725,000	2,177,337
103年度	137,526,124	136,008,539	82,563,118	84,914,532	1,620,000	1,875,353
104年度	140,382,724	134,835,317	86,394,520	88,219,898	1,750,000	2,720,085
105年度	144,283,965	136,088,556	87,358,754	86,119,401	1,820,000	2,299,272
106年度	139,833,463	139,903,887	87,968,236	92,848,708	1,720,000	3,801,081
107年度	146,689,219	145,178,383	90,162,207	93,721,148	2,120,000	2,239,766
108年度	148,811,532	149,687,734	93,310,081	96,424,304	1,886,000	2,241,291
1月	8,821,325	6,645,042	4,871,130	4,306,936	164,000	135,161
2月	5,788,178	7,184,789	4,161,291	4,475,529	72,220	173,565
3月	8,046,487	8,945,416	4,882,506	5,501,491	164,000	224,477
4月	14,249,047	12,955,722	8,551,657	9,096,424	164,880	121,453
5月	22,551,145	19,095,693	17,455,329	15,153,451	164,880	251,910
6月	11,965,578	18,281,723	8,892,069	12,176,544	164,880	136,521
7月	9,776,746	8,192,750	5,081,275	5,128,475	164,880	193,977
8月	8,044,476	8,998,117	4,733,345	5,253,687	164,880	191,851
9月	9,566,607	6,299,232	4,872,692	2,194,628	164,880	184,687
10月	9,205,854	12,455,615	4,896,487	7,737,951	164,880	165,431
11月	16,869,259	13,920,595	14,215,593	10,535,623	164,880	145,239
12月	23,926,832	26,713,041	10,696,707	14,863,564	166,740	317,018

資料來源：本局公務統計報表「新北市公庫收支」及「收入分配彙總表」。

算歲入情形－按來源別分

單位：新臺幣千元

收入

印花稅		使用 牌照稅		房屋稅	
年度預算數 及各月分配數	收入數	年度預算數 及各月分配數	收入數	年度預算數 及各月分配數	收入數
994,424	982,988	7,659,538	7,680,118	8,383,853	8,937,390
1,059,629	1,061,552	7,914,000	7,855,144	8,843,000	9,683,879
1,080,000	1,132,703	7,900,000	8,027,092	9,700,000	9,717,778
1,080,000	1,144,279	8,000,000	8,261,629	9,700,000	9,974,927
1,080,000	1,145,269	8,400,000	8,559,170	10,260,000	10,674,412
1,080,000	1,123,985	8,514,000	8,702,251	10,780,000	11,147,452
1,080,000	1,089,331	8,515,033	8,801,774	10,870,000	11,585,229
1,080,000	1,160,595	8,807,000	8,859,718	11,390,000	12,960,972
1,080,000	1,200,724	8,810,000	8,924,455	12,670,000	12,963,247
108,770	98,612	63,000	78,570	42,410	22,440
41,191	49,791	98,000	83,250	34,050	19,543
131,022	132,523	178,000	117,666	43,800	40,871
48,891	63,338	3,300,000	3,657,786	275,470	86,610
130,950	139,973	4,630,000	4,457,320	7,749,570	5,304,105
74,011	61,139	169,000	143,767	4,135,580	7,054,067
142,588	133,375	91,800	61,516	114,150	124,513
60,878	68,733	96,000	84,807	64,330	60,227
117,505	141,834	27,110	59,265	69,290	54,803
50,772	66,716	40,000	36,863	67,480	47,715
126,430	151,248	107,000	98,966	41,180	35,885
46,992	93,441	10,090	44,679	32,690	112,466

表2、新北市政府各機關年度預

年度別 及月別	稅課					
	土地稅				契稅	
	地價稅		土地 增值稅			
	年度預算數 及各月分配數	收入數	年度預算數 及各月分配數	收入數	年度預算數 及各月分配數	收入數
100年度	9,030,765	9,086,423	12,169,266	14,819,316	3,485,337	2,659,194
101年度	9,521,438	9,115,709	16,000,000	16,610,575	3,057,000	2,186,290
102年度	10,260,000	10,305,898	16,200,000	24,158,679	2,200,000	2,840,442
103年度	10,600,000	10,433,120	22,200,000	24,434,323	2,800,000	2,380,428
104年度	10,700,000	10,375,047	23,819,000	24,274,376	2,400,000	2,447,478
105年度	11,051,000	14,054,139	21,241,000	16,427,515	2,433,000	1,967,815
106年度	14,080,000	14,123,647	17,376,000	19,050,825	1,854,000	2,535,309
107年度	14,110,000	14,413,178	17,436,000	18,367,174	2,228,000	2,899,458
108年度	14,120,000	14,233,901	17,844,000	19,510,646	2,640,000	3,124,945
1月	12,500	3,475	1,556,000	1,119,182	236,340	160,409
2月	6,000	7,306	940,380	1,148,917	172,490	163,563
3月	19,372	24,518	1,368,630	1,913,055	139,410	249,051
4月	19,372	22,134	1,127,740	1,490,338	227,110	221,412
5月	24,769	25,591	1,679,120	1,863,258	257,780	287,033
6月	32,857	22,911	1,281,200	1,675,532	229,900	249,348
7月	32,857	24,112	1,506,030	1,542,060	235,230	247,200
8月	32,857	34,934	1,275,850	1,713,968	241,300	293,513
9月	24,769	53,778	1,388,260	1,399,653	251,650	273,443
10月	200,000	35,989	1,384,700	1,514,472	194,620	280,049
11月	9,177,998	5,244,749	1,547,070	1,795,381	253,490	289,900
12月	4,536,649	8,734,404	2,789,020	2,334,831	200,680	410,023

算歲入情形－按來源別分(續1)

單位：新臺幣千元

收入

娛樂稅		統籌 分配稅		菸酒稅		臨時稅課	
年度預算數 及各月分配數	收入數	年度預算數 及各月分配數	收入數	年度預算數 及各月分配數	收入數	年度預算數 及各月分配數	收入數
289,805	235,414	21,417,179	22,845,415	1,493,393	1,247,573	-	-
244,843	216,217	24,590,568	24,681,802	1,500,003	1,250,638	-	-
300,000	230,167	25,914,067	25,102,700	1,503,694	1,284,146	-	-
225,000	234,507	24,830,897	24,918,906	1,507,221	1,255,877	-	1,184
225,000	229,558	26,521,556	26,507,025	1,238,964	1,287,446	-	33
235,000	213,290	28,805,653	28,928,544	1,399,101	1,255,137	-	-
225,000	237,154	30,850,945	30,338,334	1,397,258	1,286,024	-	-
225,000	293,759	31,368,652	31,300,950	1,397,555	1,225,579	-	-
265,000	321,882	32,713,371	32,675,683	1,281,710	1,227,531	-	-
21,860	22,834	2,666,250	2,666,252	-	-	-	-
21,860	22,594	2,666,250	2,684,247	108,850	122,753	-	-
21,860	25,669	2,718,092	2,666,252	98,320	107,409	-	-
21,860	24,691	3,257,484	3,301,253	108,850	107,409	-	-
21,860	26,572	2,691,060	2,674,936	105,340	122,753	-	-
21,860	26,038	2,673,931	2,684,468	108,850	122,753	-	-
22,150	28,061	2,666,250	2,666,252	105,340	107,409	-	-
22,150	31,993	2,666,250	2,666,252	108,850	107,409	-	-
22,150	27,166	2,698,228	-	108,850	-	-	-
22,445	28,048	2,666,250	5,332,504	105,340	230,162	-	-
22,445	30,521	2,666,250	2,667,013	108,850	76,721	-	-
22,500	27,694	2,677,076	2,666,254	214,270	122,753	-	-

表2、新北市政府各機關年度預

年度別 及月別	工程受益費 收入		罰款及賠償 收入		規費收入	
	年度預算數 及各月分配數	收入數	年度預算數 及各月分配數	收入數	年度預算數 及各月分配數	收入數
100年度	-	7,438	2,940,904	2,127,633	3,583,158	3,772,668
101年度	-	6,455	3,937,597	2,193,888	3,323,083	3,297,142
102年度	-	5,737	3,972,421	2,839,783	3,197,906	3,741,833
103年度	-	3,708	3,573,456	2,674,818	3,300,693	3,615,420
104年度	-	6,287	3,175,423	2,668,982	2,784,246	2,752,101
105年度	-	5,819	3,146,673	2,472,109	5,251,361	5,102,356
106年度	-	5,153	3,163,419	2,513,344	5,181,137	5,470,394
107年度	-	2,428	3,118,549	3,039,847	5,160,535	5,407,406
108年度	-	2,917	3,370,041	3,159,771	5,409,899	5,744,155
1月	-	729	31,198	32,028	205,706	195,214
2月	-	183	231,530	226,383	253,363	268,801
3月	-	176	259,444	215,075	277,601	270,014
4月	-	262	191,547	325,214	348,159	300,597
5月	-	231	254,881	280,638	365,582	468,418
6月	-	109	286,905	289,870	289,106	351,268
7月	-	35	284,709	432,535	278,111	325,161
8月	-	216	283,592	313,136	877,478	950,048
9月	-	155	280,996	320,189	1,377,556	1,335,415
10月	-	248	277,485	270,930	430,565	413,268
11月	-	190	284,992	306,374	340,590	382,465
12月	-	382	702,762	147,397	366,082	483,487

算歲入情形－按來源別分(續2)

單位：新臺幣千元

財產收入					
合計		財產孳息		廢舊物資售價	
年度預算數 及各月分配數	收入數	年度預算數 及各月分配數	收入數	年度預算數 及各月分配數	收入數
760,260	742,505	482,887	479,780	23,386	39,187
3,387,757	1,299,138	624,209	658,700	22,518	71,256
13,163,697	9,328,965	924,910	933,097	26,465	81,151
10,401,459	10,828,853	854,536	875,028	36,789	59,719
10,259,893	7,936,792	995,997	1,075,321	46,780	46,923
8,315,900	8,320,975	788,406	865,470	29,219	32,798
1,907,049	1,896,601	850,636	865,147	26,071	32,524
2,934,383	2,935,281	874,513	861,495	29,594	41,902
2,509,357	2,796,105	761,217	749,577	28,128	36,558
75,418	73,764	74,756	73,579	662	185
43,955	66,994	43,567	66,872	388	121
78,910	57,864	77,413	55,700	1,497	2,164
60,849	55,924	59,224	53,859	1,625	2,065
1,759,520	91,170	67,260	86,335	2,248	4,835
84,388	1,756,793	83,071	64,312	1,317	1,304
112,908	110,416	100,239	107,787	2,669	3,795
31,889	28,024	29,404	27,603	2,485	422
34,638	37,795	30,866	30,659	3,772	7,136
49,866	41,449	46,243	38,844	3,623	2,605
22,990	31,753	18,882	26,286	4,108	5,138
154,027	444,158	130,293	117,743	3,734	6,788

表2、新北市政府各機關年度預

年度別 及月別	財產收入					
	財產售價(資本門)		財產作價(資本門)		投資收回(資本門)	
	年度預算數 及各月分配數	收入數	年度預算數 及各月分配數	收入數	年度預算數 及各月分配數	收入數
100年度	200,390	162,045	47,004	47,003	6,593	14,490
101年度	2,520,325	317,437	220,705	251,744	-	-
102年度	2,122,985	225,380	10,089,337	8,089,337	-	-
103年度	10,325	394,301	9,499,809	9,499,805	-	-
104年度	2,659,980	257,412	6,557,136	6,557,136	-	-
105年度	110,000	34,432	7,388,275	7,388,275	-	-
106年度	30,000	1	1,000,342	998,930	-	-
107年度	30,000	31,608	2,000,276	2,000,276	-	-
108年度	30,000	319,963	1,690,012	1,690,007	-	-
1月	-	-	-	-	-	-
2月	-	-	-	-	-	-
3月	-	-	-	-	-	-
4月	-	-	-	-	-	-
5月	-	-	1,690,012	-	-	-
6月	-	1,166	-	1,690,012	-	-
7月	10,000	1,166	-	-	-	-
8月	-	-	-	-	-	-
9月	-	-	-	-	-	-
10月	-	-	-	-	-	-
11月	-	335	-	5	-	-
12月	20,000	319,628	-	-	-	-

算歲入情形－按來源別分(續3)

單位：新臺幣千元

營業盈餘及事業收入							
合計		營業基金盈餘繳庫		非營業特種基金賸餘繳庫		投資收益	
年度預算數 及各月分配數	收入數	年度預算數 及各月分配數	收入數	年度預算數 及各月分配數	收入數	年度預算數 及各月分配數	收入數
13,804,735	11,110,399	-	-	13,563,389	10,854,400	241,346	255,999
9,365,330	8,398,356	-	8,398,356	9,365,330	-	-	-
4,453,516	1,465,729	-	-	4,433,569	1,254,185	19,947	211,544
2,422,452	58,927	-	-	2,402,452	2,452	20,000	56,475
635,774	56,151	-	-	600,330	330	35,444	55,821
1,035,330	1,035,770	-	-	1,000,330	1,000,330	35,000	35,440
7,493,252	7,492,412	-	-	7,060,000	7,060,312	433,252	432,100
8,938,341	8,961,343	-	-	8,455,853	8,456,082	482,488	505,261
5,217,326	5,214,665	-	-	5,057,466	5,056,030	159,860	158,635
-	-	-	-	-	-	-	-
-	-	-	-	-	-	-	-
-	-	-	-	-	-	-	-
-	-	-	-	-	-	-	-
-	-	-	-	-	-	-	-
-	-	-	-	-	-	-	-
-	-	-	-	-	-	-	-
-	-	-	-	-	-	-	-
-	-	-	-	-	-	-	-
120,485	-	-	-	-	-	120,485	-
39,375	38,150	-	-	-	-	39,375	38,150
-	-	-	-	-	-	-	-
5,057,466	5,176,515	-	-	5,057,466	5,056,030	-	120,485

表2、新北市政府各機關年度預

年度別 及月別	補助及協助收入					
	合計		上級政府補助收入		地方政府協助收入	
	年度預算數 及各月分配數	收入數	年度預算數 及各月分配數	收入數	年度預算數 及各月分配數	收入數
100年度	47,995,690	44,682,610	47,995,690	44,682,610	-	-
101年度	38,110,139	30,496,777	38,110,139	30,496,777	-	-
102年度	26,964,475	26,075,280	26,964,475	26,075,280	-	-
103年度	29,581,517	28,224,881	29,581,517	28,224,881	-	-
104年度	31,118,814	27,020,873	31,118,814	27,020,873	-	-
105年度	33,456,882	28,058,041	33,456,882	28,058,041	-	-
106年度	28,826,313	25,022,669	28,826,313	25,022,669	-	-
107年度	30,670,279	25,680,069	30,670,279	25,680,069	-	-
108年度	33,212,563	30,612,171	33,212,563	30,612,171	-	-
1月	3,011,806	1,964,266	3,011,806	1,964,266	-	-
2月	839,390	1,849,119	839,390	1,849,119	-	-
3月	2,309,610	2,719,438	2,309,610	2,719,438	-	-
4月	4,552,633	2,119,451	4,552,633	2,119,451	-	-
5月	2,449,034	2,697,420	2,449,034	2,697,420	-	-
6月	2,121,147	3,452,158	2,121,147	3,452,158	-	-
7月	3,661,099	1,854,516	3,661,099	1,854,516	-	-
8月	1,542,475	1,916,168	1,542,475	1,916,168	-	-
9月	2,452,738	2,033,408	2,452,738	2,033,408	-	-
10月	2,808,862	3,273,046	2,808,862	3,273,046	-	-
11月	1,451,338	2,124,134	1,451,338	2,124,134	-	-
12月	6,012,432	4,609,049	6,012,432	4,609,049	-	-

算歲入情形—按來源別分(續4完)

單位：新臺幣千元

捐獻及贈與 收入		自治稅捐 收入		其他收入	
年度預算數 及各月分配數	收入數	年度預算數 及各月分配數	收入數	年度預算數 及各月分配數	收入數
1,162,922	1,904,813	-	19,678	4,131,172	4,940,881
1,157,092	862,364	-	1,003	5,199,070	6,683,581
1,401,237	773,945	-	2,860	3,730,350	4,361,610
1,407,649	889,931	-	-	4,275,780	4,797,469
1,210,936	609,974	-	-	4,803,118	5,564,259
1,360,568	471,750	-	-	4,358,497	4,502,334
969,158	506,446	-	-	4,324,899	4,148,160
1,158,140	787,268	-	-	4,546,785	4,643,592
1,056,867	754,705	-	-	4,725,398	4,978,941
48,843	25,701	-	-	577,224	46,404
61,692	27,975	-	-	196,957	269,805
2,520	22,025	-	-	235,896	159,334
149,258	115,309	-	-	394,944	942,541
30,727	49,238	-	-	236,072	355,126
53,218	60,209	-	-	238,745	194,770
720	3,713	-	-	357,924	337,899
45,722	7,361	-	-	529,975	529,478
10,440	5,569	-	-	417,062	372,072
219,450	11,513	-	-	483,764	669,060
68,131	82,762	-	-	485,625	457,293
366,146	343,331	-	-	571,210	645,157

表3、新北市政府各機關年度預

年度別 及月別	總計		立法支出		行政
	年度預算數 及各月分配數	支付數	年度預算數 及各月分配數	支付數	年度預算數 及各月分配數
100年度	155,203,341	140,980,453	698,616	586,844	1,469,906
101年度	157,448,778	143,219,778	680,216	570,988	1,585,885
102年度	155,416,362	142,811,768	667,791	577,301	1,361,876
103年度	159,508,322	150,331,582	649,465	570,741	1,400,069
104年度	158,371,155	147,000,790	665,777	607,831	1,371,994
105年度	161,187,800	150,790,227	669,647	587,702	1,338,054
106年度	156,317,363	146,191,795	640,158	583,793	1,306,454
107年度	162,038,957	152,763,997	652,738	586,685	1,327,325
108年度	163,662,023	155,389,583	694,127	632,685	1,411,305
1月	32,311,585	28,747,454	115,996	102,792	175,516
2月	9,766,712	7,297,146	41,599	26,187	70,203
3月	11,608,998	8,828,539	42,209	41,658	72,980
4月	14,731,974	15,159,439	46,350	41,261	225,981
5月	15,868,242	14,104,793	51,180	49,849	94,307
6月	12,073,649	13,479,219	54,146	55,905	76,924
7月	12,126,954	12,049,575	49,664	43,310	151,146
8月	11,391,110	10,004,503	51,584	46,941	81,705
9月	13,612,945	12,261,945	55,026	45,812	79,360
10月	11,174,931	11,832,634	56,664	47,033	182,220
11月	7,369,264	9,089,475	55,384	51,672	55,971
12月	10,171,221	12,534,861	74,325	80,266	144,992

資料來源：本局公務統計報表「新北市政府各機關年度預算支用情形—按政事別分」。
 說明：預算數與分配數之差額係第一預備金與第二預備金及其他支出之未分配數。

算歲出情形－按政事別分

單位：新臺幣千元

支出	民政支出		財務支出		警政支出	
	年度預算數 及各月分配數	支付數	年度預算數 及各月分配數	支付數	年度預算數 及各月分配數	支付數
1,275,556	15,024,270	13,138,295	1,314,826	1,206,364	11,026,404	9,933,418
1,401,554	18,855,208	16,512,092	1,469,751	1,325,824	11,599,501	10,089,139
1,228,245	18,065,271	16,164,600	1,379,182	1,318,023	11,113,927	10,147,661
1,274,757	17,457,080	16,121,207	1,235,172	1,170,530	11,042,627	10,307,297
1,233,491	16,452,107	15,357,465	1,164,133	1,128,195	12,145,181	11,624,036
1,197,054	16,770,490	15,423,270	1,171,391	1,149,955	11,265,639	10,786,102
1,231,045	16,673,885	15,487,757	1,199,102	1,178,729	11,187,958	10,937,090
1,221,075	16,677,782	15,662,535	1,175,695	1,155,009	11,175,698	11,049,397
1,271,100	16,789,237	16,046,705	1,210,657	1,205,183	11,829,608	11,646,051
160,296	2,767,928	2,337,200	267,859	239,973	2,235,239	2,189,843
58,169	1,030,165	760,992	70,430	59,136	720,247	727,347
64,881	1,307,120	1,027,867	73,803	65,738	831,099	822,134
162,370	1,385,012	1,208,297	97,048	86,689	826,151	825,969
124,911	1,439,085	1,252,661	125,161	119,493	1,055,483	1,065,728
78,437	1,414,892	1,162,291	73,064	66,319	850,488	834,371
102,798	1,492,971	1,408,612	116,226	90,432	923,048	843,300
98,909	1,267,369	1,160,952	76,644	74,431	952,347	942,091
75,656	1,313,797	1,178,645	74,400	81,597	880,714	770,129
114,111	1,256,297	1,354,800	74,137	69,809	971,550	975,778
83,820	1,087,435	1,238,597	126,361	167,206	886,271	893,276
146,741	1,027,167	1,955,790	35,524	84,359	696,970	756,086

表3、新北市政府各機關年度預

年度別 及月別	教育支出		文化支出		農業
	年度預算數 及各月分配數	支付數	年度預算數 及各月分配數	支付數	年度預算數 及各月分配數
100年度	37,277,053	36,819,249	2,592,282	2,142,705	5,006,652
101年度	39,073,922	38,808,701	3,321,283	2,888,932	4,657,259
102年度	40,768,557	40,515,901	3,997,170	3,700,426	4,823,439
103年度	42,979,655	42,732,400	4,940,867	4,258,209	4,883,306
104年度	44,050,309	43,552,819	3,528,720	3,049,219	4,379,496
105年度	53,934,006	53,294,509	2,775,298	2,431,452	3,938,417
106年度	54,191,532	53,687,302	2,772,404	2,339,586	4,349,559
107年度	54,033,325	53,615,351	3,031,922	2,467,160	4,508,407
108年度	54,073,005	53,984,650	2,995,896	2,728,324	4,311,290
1月	10,665,061	10,336,091	266,728	210,361	330,391
2月	3,745,697	3,568,476	163,863	102,603	201,244
3月	4,884,491	3,686,359	278,426	209,975	367,931
4月	4,639,497	4,584,586	296,927	223,819	576,454
5月	6,097,555	6,620,311	203,298	184,279	320,592
6月	4,263,663	3,864,439	182,706	199,335	278,331
7月	4,119,601	3,880,520	226,181	193,102	319,309
8月	3,808,376	3,920,375	254,295	186,852	335,666
9月	5,325,139	5,118,352	215,492	175,282	312,967
10月	4,087,780	3,863,566	318,894	206,196	371,989
11月	1,584,955	2,726,436	295,552	281,334	409,761
12月	851,190	1,815,139	293,534	555,186	486,655

算歲出情形－按政事別分(續1)

單位：新臺幣千元

支出	工業支出		交通支出		其他經濟服務支出	
	年度預算數 及各月分配數	支付數	年度預算數 及各月分配數	支付數	年度預算數 及各月分配數	支付數
4,269,499	733,054	606,619	13,526,338	11,333,880	1,523,356	1,153,124
3,954,714	688,003	490,693	13,603,741	11,595,642	941,821	646,729
4,346,589	10,688,252	8,676,121	11,504,413	9,986,540	915,362	754,162
4,254,551	10,088,012	9,996,638	12,900,760	11,628,479	1,086,360	891,928
3,587,085	7,102,791	7,062,334	14,622,967	10,548,051	1,144,693	928,427
3,288,059	7,952,756	7,905,051	18,822,392	17,051,974	1,108,155	881,955
3,638,746	1,635,587	1,514,578	16,074,114	14,412,277	1,113,424	912,882
3,422,195	2,647,082	2,606,525	19,769,510	19,215,393	1,092,532	971,966
3,685,706	2,326,332	2,292,434	16,525,054	16,007,107	2,767,261	2,588,251
252,046	115,899	105,756	8,551,589	8,052,481	145,141	102,332
118,848	39,893	32,942	665,779	344,036	75,658	30,526
260,973	99,309	37,825	106,411	283,464	183,832	217,555
405,574	47,686	73,892	1,764,897	2,223,791	189,201	175,982
307,502	1,729,327	36,742	731,450	893,230	885,395	66,534
282,638	41,997	1,743,089	709,916	415,339	345,831	1,150,398
264,692	44,359	35,294	634,217	841,519	98,862	87,986
311,982	42,200	38,533	489,852	411,963	146,643	80,786
266,782	51,891	40,428	656,250	521,011	100,620	119,476
319,106	47,166	46,503	766,008	885,397	127,529	170,777
299,466	28,072	47,618	382,496	325,934	82,594	90,056
596,097	38,533	53,813	1,279,011	1,375,869	385,955	295,841

表3、新北市政府各機關年度預

年度別 及月別	社會保險支出		社會救助支出		福利服
	年度預算數 及各月分配數	支付數	年度預算數 及各月分配數	支付數	年度預算數 及各月分配數
100年度	1,362,298	1,304,309	4,607,351	3,961,913	25,444,810
101年度	1,377,647	1,160,217	4,240,389	4,152,135	24,029,242
102年度	734,400	693,571	5,772,762	5,651,121	13,159,039
103年度	1,548,400	1,476,041	1,749,327	1,588,469	16,326,227
104年度	1,726,399	1,638,062	1,902,903	1,765,030	16,053,168
105年度	1,526,010	1,436,424	1,425,516	1,379,882	14,612,348
106年度	1,554,585	1,436,642	1,576,152	1,382,860	19,059,929
107年度	1,546,585	1,428,383	1,294,157	1,196,448	18,852,759
108年度	1,490,187	1,437,896	1,390,106	1,315,957	20,843,792
1月	68,100	-	401,451	301,098	2,604,517
2月	79,100	62,462	135,767	27,790	1,203,049
3月	122,100	59,717	186,657	112,396	1,390,480
4月	100,735	105,142	138,586	112,089	2,169,471
5月	80,735	74,221	122,236	108,649	1,392,676
6月	330,735	382,019	144,446	124,448	1,437,065
7月	80,735	91,110	108,218	112,635	1,577,736
8月	100,983	76,209	101,818	27,688	2,087,626
9月	80,737	75,598	38,368	50,617	2,897,433
10月	80,100	77,971	7,466	112,591	1,189,261
11月	80,100	116,187	2,147	122,236	1,011,664
12月	286,027	317,259	2,946	103,720	1,882,813

算歲出情形－按政事別分(續2)

單位：新臺幣千元

務支出	國民就業支出		醫療保健支出		社區發展支出	
	年度預算數 及各月分配數	支付數	年度預算數 及各月分配數	支付數	年度預算數 及各月分配數	支付數
24,741,117	89,361	79,579	1,440,172	1,308,416	629,350	426,125
23,637,914	99,441	88,433	1,441,649	1,294,712	564,778	486,855
12,820,261	100,904	90,796	1,641,942	1,584,957	570,348	486,132
16,084,168	118,959	109,215	2,050,020	2,019,571	548,462	426,476
15,465,792	116,135	112,877	2,470,709	2,193,332	480,335	405,821
14,165,383	135,028	128,353	1,745,760	1,445,920	922,691	818,981
17,750,775	139,002	135,294	1,661,373	1,552,643	877,672	755,937
16,856,165	136,458	135,485	1,833,188	1,671,413	1,148,240	839,519
18,970,019	140,747	138,200	1,900,394	1,759,176	1,328,212	889,616
1,324,034	27,304	16,650	383,347	347,068	111,599	89,201
438,558	6,607	11,897	53,352	43,337	54,291	43,284
1,282,640	9,442	6,619	155,057	48,690	95,364	86,594
2,591,565	10,424	8,557	129,318	129,693	52,592	39,523
1,834,708	11,623	12,325	84,410	146,992	57,477	50,664
1,301,771	11,312	11,891	73,854	54,094	82,474	55,950
2,249,466	15,642	10,931	376,795	295,114	233,207	207,287
1,400,253	10,727	10,526	89,411	125,793	70,693	58,061
2,264,052	10,418	11,089	81,115	74,121	67,542	65,205
1,307,763	12,785	14,371	124,407	96,320	70,310	51,490
1,163,517	7,805	12,287	101,933	109,674	47,697	59,358
1,811,693	6,658	11,058	247,395	288,279	384,966	83,000

表3、新北市政府各機關年度預

年度別 及月別	環境保護支出		退休撫卹給付支出		債務付
	年度預算數 及各月分配數	支付數	年度預算數 及各月分配數	支付數	年度預算數 及各月分配數
100年度	15,620,135	12,551,285	11,935,002	11,854,656	1,228,064
101年度	12,903,921	9,539,193	12,562,731	12,499,524	1,060,119
102年度	11,009,377	9,785,225	12,990,058	11,879,980	792,999
103年度	12,598,006	11,163,195	12,227,103	12,099,971	880,700
104年度	12,584,429	11,535,642	12,745,415	12,704,642	941,248
105年度	13,781,187	12,118,357	3,392,952	3,371,726	1,115,765
106年度	13,251,757	11,800,920	3,449,772	3,406,543	1,004,978
107年度	13,818,728	13,213,927	3,408,952	3,336,792	957,169
108年度	14,029,563	13,286,670	3,408,952	3,248,206	900,000
1月	2,019,304	1,882,393	767,666	470,537	90,000
2月	807,505	523,537	451,500	207,860	75,000
3月	1,050,404	711,521	406,797	225,847	30,000
4月	1,476,904	1,714,519	373,700	231,954	22,000
5月	909,270	859,128	383,700	238,717	54,900
6月	1,027,811	848,976	473,700	689,360	126,400
7月	1,183,599	971,592	280,700	229,181	22,000
8月	1,036,837	703,993	270,400	233,853	22,000
9月	1,171,411	969,762	267	209,891	74,000
10月	1,105,136	1,604,859	200	245,073	148,400
11月	919,425	929,323	200	220,430	42,000
12月	1,321,957	1,567,066	122	45,503	193,300

算歲出情形－按政事別分(續3完)

單位：新臺幣千元

息支出	還本付息事務支出		其他支出		第二預備金	
	年度預算數 及各月分配數	支付數	年度預算數 及各月分配數	支付數	年度預算數 及各月分配數	支付數
1,226,126	-	-	2,535,543	1,061,374	118,498	-
544,874	-	-	2,392,271	1,530,917	300,000	-
715,934	-	-	3,247,539	1,688,221	111,755	-
750,141	-	-	2,586,930	1,407,600	210,815	-
896,275	23,000	-	2,447,042	1,604,365	252,205	-
739,359	-	-	2,497,041	1,188,760	287,257	-
500,431	-	-	2,399,403	1,545,965	198,562	-
598,504	-	-	2,622,897	1,514,070	327,807	-
771,285	-	-	1,841,862	1,484,360	-	-
68,671	-	-	200,950	158,630	-	-
57,493	-	-	75,763	51,665	-	-
30,047	-	-	127,908	112,966	-	-
19,492	-	-	163,041	194,674	-	-
23,679	-	-	38,381	34,469	-	-
108,837	-	-	73,894	49,311	-	-
17,656	-	-	72,738	73,039	-	-
20,195	-	-	93,934	74,116	-	-
73,669	-	-	125,998	74,771	-	-
119,992	-	-	176,631	149,128	-	-
21,312	-	-	161,442	129,736	-	-
210,242	-	-	531,182	381,853	-	-

表4、新北市市庫現金收支—收入

單位：新臺幣千元

年度別 及月別	年度預算內收入數		實收佔 預算(分配) 數百分比	補收 以前年度數	預算外收入數	現金收入總計
	年度預算數 及各月分配數	實收數				
100年度	189,803,341	141,232,669	74%	4,466,095	41,481,188	187,179,952
101年度	175,548,777	127,621,570	73%	2,084,536	33,934,033	163,640,139
102年度	201,216,362	182,959,084	91%	3,246,554	4,875,567	191,081,204
103年度	198,508,322	204,258,539	103%	2,553,343	218,886	207,030,768
104年度	215,257,555	179,085,317	83%	4,147,016	-9,539,468	173,692,865
105年度	239,987,800	208,988,556	87%	6,980,641	609,726	216,578,923
106年度	250,617,363	231,503,887	92%	6,661,129	-581,833	237,583,184
107年度	257,838,957	238,978,383	93%	4,908,918	9,120,790	253,008,090
108年度	257,662,023	236,187,734	92%	5,227,346	270,809,223	512,224,303
1月	38,821,325	26,645,042	69%	2,557,212	32,923,051	62,125,305
2月	15,788,178	18,684,789	118%	195,227	15,488,600	34,368,616
3月	15,846,487	17,945,416	113%	186,625	19,690,601	37,822,642
4月	14,249,047	13,455,722	94%	128,790	16,789,982	30,374,494
5月	29,551,145	19,095,693	65%	158,203	18,935,629	38,189,524
6月	31,965,578	25,781,723	81%	165,846	17,198,394	43,145,963
7月	9,776,746	8,192,750	84%	224,576	17,883,950	26,301,276
8月	8,044,476	8,998,117	112%	104,281	14,933,068	24,035,465
9月	19,566,607	6,299,232	32%	642,137	14,679,943	21,621,311
10月	25,205,854	22,455,615	89%	-279,880	23,265,747	45,441,482
11月	16,869,259	13,920,595	83%	61,713	15,456,165	29,438,473
12月	31,977,323	54,713,041	171%	1,082,615	63,564,094	119,359,750

資料來源：本局公務統計報表「新北市市庫財務狀況簡報」及「收入分配彙總表」。

說明：年度預算數、各月分配數及實付數含融資調度數。

表5、新北市市庫現金收支—支出

單位：新臺幣千元

年度別 及月別	年度預算內支付數		實付佔 預算(分配) 數百分比	補付 以前年度數	預算外支付數	現金支出總計
	年度預算數 及各月分配數	實付數				
100年度	189,803,341	172,159,489	91%	17,691,565	-2,299,221	187,551,833
101年度	175,548,777	143,219,782	82%	6,278,760	7,783,822	157,282,365
102年度	201,216,362	185,926,768	92%	5,795,043	-925,396	190,796,415
103年度	198,508,322	197,846,582	100%	5,108,983	495,510	203,451,076
104年度	215,257,555	173,500,790	81%	3,894,375	-3,857,974	173,537,191
105年度	239,987,800	206,790,227	86%	3,940,048	3,270,859	214,001,134
106年度	250,617,363	238,691,795	95%	4,249,113	-2,829,159	240,111,750
107年度	257,838,957	247,063,997	96%	3,131,686	1,475,019	251,670,702
108年度	257,662,023	241,220,132	94%	3,400,769	267,927,994	512,548,894
1月	52,311,585	48,747,454	93%	-3,138	24,119,035	72,863,351
2月	19,766,712	17,297,146	88%	225,379	17,079,841	34,602,366
3月	19,408,998	16,628,539	86%	363,537	20,644,699	37,636,776
4月	14,731,974	15,159,439	103%	382,506	15,109,731	30,651,676
5月	22,868,242	14,104,793	62%	650,258	23,364,322	38,119,373
6月	32,073,649	20,979,219	65%	554,589	21,838,809	43,372,618
7月	12,126,954	12,049,575	99%	287,724	13,278,243	25,615,543
8月	11,391,110	10,004,503	88%	190,137	12,965,551	23,160,191
9月	23,612,945	12,261,945	52%	197,855	12,268,539	24,728,339
10月	27,174,931	21,832,634	80%	186,728	21,125,775	43,145,137
11月	7,369,264	9,089,475	123%	107,549	21,348,272	30,545,296
12月	13,371,221	43,065,409	322%	257,645	64,785,175	108,108,229

資料來源：本局公務統計報表「新北市市庫財務狀況簡報」及「支出分配彙總表」。

說明：1. 年度預算數、各月分配數及實付數含融資調度數。

2. 預算數與分配數之差額係第一預備金與第二預備金及其他支出之未分配數。

表6、新北市市庫集中支付收辦憑單件數

單位：件

年度別 及月別	總計	合格憑單				退件憑單
		小計	付款憑單	轉帳憑單	支出收回書 (含支票 註銷)	
100年度	166,750	166,743	155,584	939	10,220	7
101年度	234,101	234,096	218,466	1,067	14,563	5
102年度	315,446	315,443	301,071	718	13,654	3
103年度	337,529	337,526	322,486	1,298	13,742	3
104年度	339,476	339,471	322,527	1,046	15,898	5
105年度	353,232	353,229	337,049	969	15,211	3
106年度	355,318	355,318	340,110	821	14,387	-
107年度	374,418	374,416	358,680	539	15,197	2
108年度	377,546	377,541	361,807	427	15,307	5
1月	23,425	23,423	22,910	4	509	2
2月	17,555	17,555	17,008	22	525	-
3月	25,826	25,826	24,999	27	800	-
4月	27,722	27,721	26,763	33	925	1
5月	32,103	32,103	31,081	23	999	-
6月	29,178	29,177	28,228	36	913	1
7月	32,231	32,231	31,037	31	1,163	-
8月	27,776	27,775	26,508	25	1,242	1
9月	27,445	27,445	26,355	22	1,068	-
10月	34,142	34,142	32,791	38	1,313	-
11月	34,883	34,883	33,501	39	1,343	-
12月	65,260	65,260	60,626	127	4,507	-

資料來源：本局公務統計報表「新北市市庫集中支付收辦憑單件數」。

表7、新北市各信用合作社存放款餘額

單位：新臺幣千元

年度別 及社別	社數	存 款 餘 額					放 款 餘 額		
		小計	支票	活 期	定 期	儲蓄存款	小計	無 擔 保	擔 保
100年底	2	79,656,635	-	8,810,378	5,499,011	65,347,246	41,361,547	394,873	40,966,674
101年底	2	81,845,911	804,565	8,677,504	5,705,256	66,658,586	45,014,427	499,633	44,514,794
102年底	2	86,265,141	683,071	9,890,782	6,392,523	69,298,765	49,526,139	597,893	48,928,246
103年底	2	89,545,741	785,866	9,925,890	6,858,515	71,975,470	52,791,458	545,656	52,245,802
104年底	2	91,476,309	820,878	10,312,025	6,807,372	73,536,034	54,974,924	542,314	54,432,610
105年底	2	94,942,442	916,087	10,984,664	7,923,502	75,118,189	58,370,707	622,487	57,748,220
106年底	2	96,801,433	917,614	11,093,665	8,818,147	75,972,007	61,172,372	580,300	60,592,072
107年底	2	97,564,354	954,993	11,378,474	8,934,974	76,295,913	65,520,647	495,143	65,025,504
108年底	2	101,474,896	962,716	11,982,381	10,245,047	78,284,752	67,822,847	430,655	67,392,192
淡水第一信用合作社	1	81,008,000	739,827	10,182,408	8,884,125	61,201,640	53,744,627	184,706	53,559,921
新北市淡水信用合作社	1	20,466,896	222,889	1,799,973	1,360,922	17,083,112	14,078,220	245,949	13,832,271

資料來源：本局公務統計報表「新北市各信用合作社存放款餘額」。

表8、新北市市有

年度別及 項目別	總 計	土 地	土地改良物	房屋 建築及設備
100年度	566,096,061	454,850,055	6,573,044	64,260,171
101年度	570,654,457	454,458,962	6,878,380	67,793,352
102年度	605,197,861	487,325,641	7,103,495	66,265,834
103年度	641,272,731	513,240,647	7,350,236	70,521,649
104年度	672,843,709	531,477,302	9,609,768	75,159,680
105年度	811,192,359	661,700,362	10,549,103	78,423,348
106年度	824,650,635	667,876,153	10,988,667	82,250,860
107年度	772,344,272	690,689,780	3,680,287	60,184,800
108年度	3,955,146,175	3,871,337,802	3,995,991	61,317,568
公務用財產	937,363,267	874,851,217	1,260,463	46,178,262
公共用財產	2,856,511,251	2,837,800,747	2,735,445	14,682,260
事業用財產	2,117,100	-	-	-
非公用財產	159,154,557	158,685,839	83	457,045

資料來源：本局公務統計報表「新北市市有財產總目錄」。

說 明：1. 108年土地金額以公告現值或取得成本計。

2. 107年以前土地金額以公告地價或取得成本計。

財產總目錄

單位：新臺幣千元

機械及設備	交通及運輸設備	雜項設備	有價證券	權利
16,926,605	12,337,774	9,034,463	2,100,347	13,602
17,521,308	12,856,126	9,034,093	2,098,633	13,602
18,927,143	13,224,961	10,240,107	2,097,078	13,602
23,884,995	13,771,030	10,631,614	1,858,957	13,602
29,101,765	13,748,467	10,994,567	2,738,557	13,602
32,343,105	14,060,511	11,363,731	2,738,557	13,642
33,904,655	15,011,333	11,794,126	2,795,072	29,768
8,575,540	3,788,097	2,388,035	2,832,572	205,161
8,236,365	3,615,264	2,577,505	3,132,572	933,106
8,146,934	3,556,201	2,359,459	1,007,892	2,840
89,432	59,063	214,037	-	930,266
-	-	-	2,117,100	-
-	0	4,009	7,580	-

表9、新北市政府公務用、公共用

項目		截至107年12月31日止			108 年度		
		筆(棟)數	面積	帳列價值	清理收回(減少)		
					筆(棟)數	面積	帳列價值
合計	土地	1,009	551,826	1,215,656	79	63,961	354,429
	房屋	10	344	233	2	30	0
公務用 財產	土地	44	7,445	79,557	1	202	7,289
	房屋	7	184	1	2	30	0
公共用 財產	土地	269	69,178	563,515	21	7,398	210,984
	房屋	2	128	232	-	-	-
非公用 財產	土地	696	475,204	572,584	57	56,362	136,156
	房屋	1	33	0	-	-	-

資料來源：本局報送審計部新北市審計處「地方政府公務用、公共用及非公用被占用房地清理情形表」。

及非公用被占用房地清理情形表

單位：筆、棟、平方公尺、千元

增加			折舊金額	期末(12月31日)		
筆(棟)數	面積	帳列價值		筆(棟)數	面積	帳列價值
95	14,690	3,553,521	-	1,025	502,555	4,414,748
-	-	-	14	8	314	219
13	4,610	168,616	-	56	11,853	240,884
-	-	-	-	5	154	1
65	4,679	1,825,666	-	313	66,459	2,178,197
-	-	-	14	2	128	218
17	5,401	1,559,239	-	656	424,242	1,995,667
-	-	-	-	1	33	-