

# 新北市政府財政局

## 109 年度財政統計年報

新北市政府財政局

會計室編印

中華民國 110 年 6 月

## 凡 例

- 一、本刊為本局各項業務重點、業務績效之重要統計數據，旨在提供歷年本市財政狀況之概況，並作為將來檢討改進之參考。
- 二、本刊各項資料，係根據本局各科室定期報表及其他有關資料蒐集彙編，資料來源分別註明於各表之下。
- 三、本期年報所列資料，以民國 109 年為主，並將本市 10 年內資料一併刊列，俾便長期時間數列之比較，藉資察往知來。至於各年數字若與以前年度出刊各版有出入者，以本期年報所列數字為準。
- 四、除各表特別註記外，本刊各表所稱「年度」係指政府會計年度，採用曆年制，期間為當年 1 月 1 日至 12 月 31 日。
- 五、所用之符號「—」表示無數值或數值無統計，「…」表示數值尚未發布，「- -」表示數值無意義，數字前加「-」表示負數，「0」表示數值不及半單位。

# 目次

壹、提要分析.....	1-13
-------------	------

## 貳、統計報表

表 1、新北市公庫收支.....	16-21
表 2、新北市政府各機關年度預算歲入情形—按來源別分	22-31
表 3、新北市政府各機關年度預算歲出情形—按政事別分	32-39
表 4、新北市市庫現金收支—收入.....	40
表 5、新北市市庫現金收支—支出.....	41
表 6、新北市市庫集中支付收辦憑單件數.....	42
表 7、新北市各信用合作社存放款餘額.....	43
表 8、新北市市有財產總目錄.....	44-45
表 9、新北市政府公務用、公共用及非公用被占用房地 清理情形表.....	46-47

# 壹、提要分析

# 提 要 分 析

## 一、願景、施政重點及行政組織

### (一) 願景

本局主管新北市財政，業務職掌涵蓋財稅管理、市庫支付、菸酒金融及公產管理等領域。

財政乃庶政之母，各項設施均須適足，並有穩定的財源挹注，爰本局以「精實財政、活化公產、優質服務」為使命，俾精實政府財務及債務管理，活化市有財產創造資產價值，強化開發手段，使財政運籌更加靈活，以滿足各項建設需求。

落實市長「安居樂業」之施政主軸。本局理念及目標如下：

1. 以財政支援建設—優化財務效能，鼓勵開源節流，籌措財源支應各項重大建設。
2. 以建設厚植稅收—藉由建設效益推動本市經濟發展，厚植稅基並創造稅收。
3. 以穩健管理財政—建構優質財政效率政府，除積極活化市產及多元開發外，並有效落實財務調度及財產檢核，作為市政永續發展之基石。

### (二) 施政重點

#### 1. 持續推動落實開源節流及精進財務策略

- (1) 強化各機關成本效益觀念，賡續推動機關辦理開源節流。
- (2) 積極爭取中央計畫型補助款。
- (3) 推動使用地方政府歲計會計資訊系統(CBA2.0)庫款支付及憑單線上簽核功能。

#### 2. 提升公產管理效能及促進資產活化運用

- (1) 加強環境清潔整理，防範疫情。
- (2) 有效遏阻新占，保障市產。
- (3) 勘選儲備可標租及處分標的，充裕市政財源。
- (4) 依土地管理風險判斷清查頻率，提升資產管理效能。
- (5) 釐正產籍系統，提高資料正確性。

### 3. 加強菸酒管理

- (1) 賡續辦理菸酒法令宣導。
- (2) 查察買賣未變性酒精業者並列冊管理。
- (3) 訂定並執行私劣菸酒年度抽檢及查察方案。
- (4) 落實飲用私劣酒發生重大傷害事故緊急通報系統之運作。
- (5) 加強查緝不法菸酒。

### 4. 督導基層金融

- (1) 不定期派員查核基層金融機構變現性資產及安全維護措施。
- (2) 督導基層金融機構，就金融檢查報告缺失改善。
- (3) 輔導農、漁會信用部及信用合作社業務。
- (4) 辦理轄內農會信用部業務考核。

### (三) 行政組織

本局行政組織編制局長 1 人、副局長 2 人、主任秘書 1 人及專門委員 3 人，設 6 科（財稅管理科、庫款支付科、菸酒金融科、公用財產管理科、非公用財產管理科及財產開發科）、4 室（秘書室、會計室、人事室及政風室）。法定編制員額 201 人（職員 190 人，技工、駕駛及工友 11 人），109 年度核定預算員額 128 人（職員 126 人，駕駛及工友各 1 人）、約僱人員 10 人、暫僱及臨時人員 14 人。

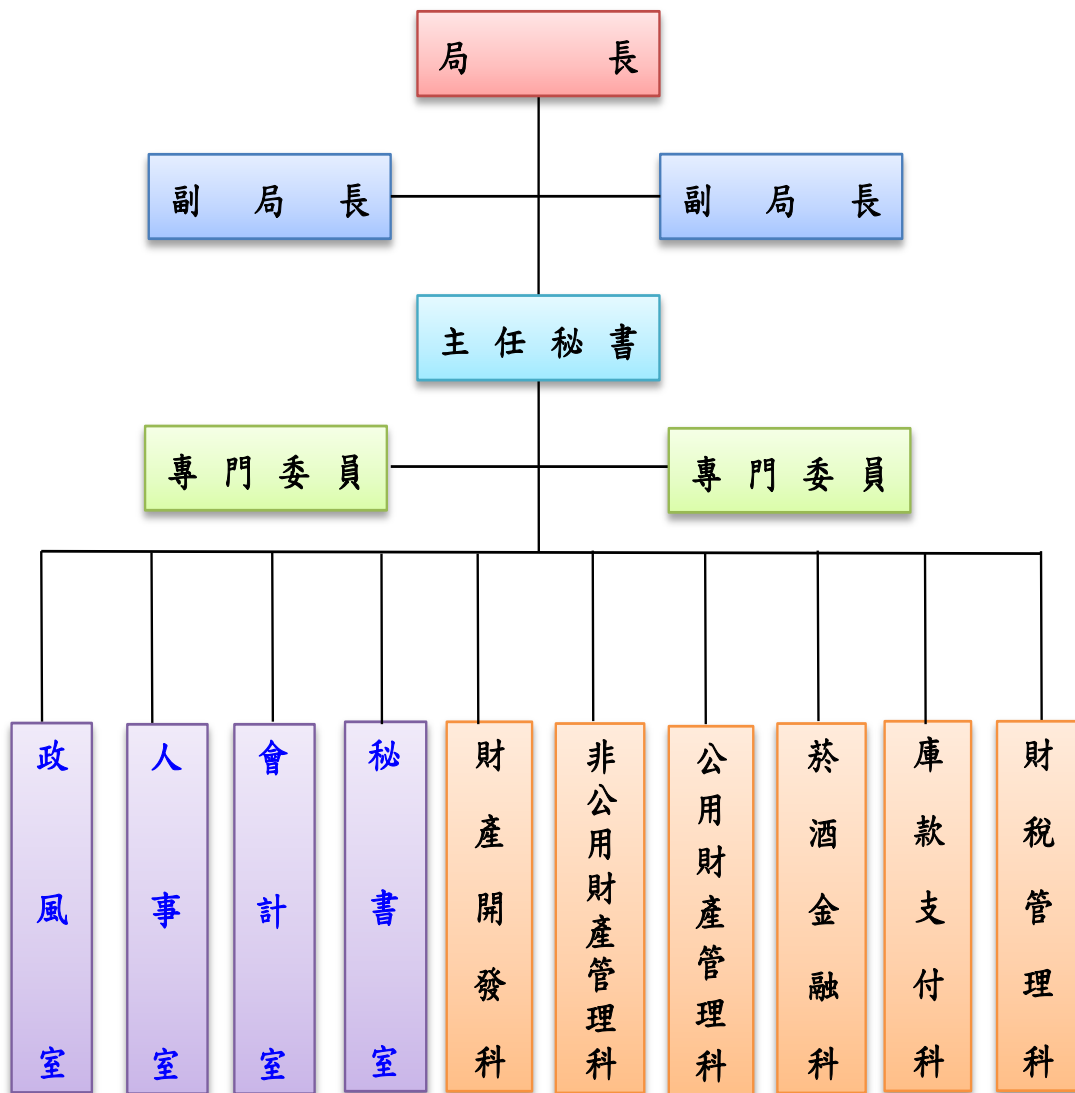

圖一 新北市政府財政局組織系統圖

## 二、公庫收支

### (一)收支概況

109 年度本市公庫收入 5,756.91 億元，較 108 年度增加 634.67 億元 (+12.39%)，就增減數來看，主要係以預算外收入增加 351.87 億元(+12.99%) 最多，其餘依序為公債及賒借收入增加 167 億元 (+19.31%)，補助及協助收入增加 57.13 億元(+18.66%)，營業盈餘及事業收入增加 30.47 億元(+58.43%)，稅課收入增加 21.8 億元 (+2.26%)，財產收入增加 13.87 億元(+49.61%)，罰款及賠償收入增加 4.42 億元(+13.99%)，規費收入增加 0.28 億元(+0.49%)，工程受益費收入增加 0.1 億元(+333.33%)；而以前年度收入減少 9.63 億元 (-18.42%) 最多，其餘依序為捐贈及贈與收入減少 1.81 億元(-23.97%)，其他收入減少 0.84 億元 (-1.69%)。

表一 109 年度與 108 年度本市公庫收入增減比較表

單位：億元

年度別 收入科目	109 年度 (1)	108 年度 (2)	增減數 (3)=(1)-(2)	增減率(%) (4)=(3)/(2)
總計	5,756.91	5,122.24	634.67	12.39
預算外收入	3,059.96	2,708.09	351.87	12.99
公債及賒借收入	1,032.00	865.00	167.00	19.31
補助及協助收入	363.25	306.12	57.13	18.66
營業盈餘及事業收入	82.62	52.15	30.47	58.43
稅課收入	986.04	964.24	21.80	2.26
財產收入	41.83	27.96	13.87	49.61
罰款及賠償收入	36.02	31.60	4.42	13.99
規費收入	57.72	57.44	0.28	0.49
工程受益費收入	0.13	0.03	0.10	333.33
以前年度收入	42.64	52.27	-9.63	-18.42
捐獻及贈與收入	5.74	7.55	-1.81	-23.97
其他收入	48.95	49.79	-0.84	-1.69

資料來源：本局公務統計報表「新北市公庫收支」。

109 年度本市公庫支出 5,758.66 億元，較 108 年度增加 633.17 億元 (+12.35%)，就增減數來看，主要係以預算外支出增加 413.39 億元(+15.43%) 最多，其餘依序為債務還本支出增加 137.69 億元(+16.04%)，教育科學文化支出增加 38.3 億元 (+6.75%)，社會福利支出增加 30.46 億元 (+12.90%)，經濟發展支出增加 16.39 億元 (+6.67%)，一般政務支出增加 7.85 億元



(+2.55%)，退休撫卹支出增加 1.66 億元(+5.11%)，債務付息支出增加 0.09 億元(+1.17%)；而社區發展及環境保護支出減少 6.84 億元(-4.83%) 最多，其餘依序為以前年度支出減少 3.91 億元(-11.50%)，其他支出減少 1.92 億元(-12.94%)。

表二 109 年度與 108 年度本市公庫支出增減比較表

單位：億元

年度別 支出科目	109 年度 (1)	108 年度 (2)	增減數 (3)=(1)-(2)	增減率(%) (4)=(3)/(2)
總計	5,758.66	5,125.49	633.17	12.35
預算外支出	3,092.67	2,679.28	413.39	15.43
債務還本支出	996.00	858.31	137.69	16.04
教育科學文化支出	605.43	567.13	38.30	6.75
社會福利支出	266.67	236.21	30.46	12.90
經濟發展支出	262.12	245.73	16.39	6.67
一般政務支出	315.87	308.02	7.85	2.55
退休撫卹支出	34.14	32.48	1.66	5.11
債務付息支出	7.80	7.71	0.09	1.17
社區發展及環境保護 支出	134.92	141.76	-6.84	-4.83
以前年度支出	30.10	34.01	-3.91	-11.50
其他支出	12.92	14.84	-1.92	-12.94

資料來源：本局公務統計報表「新北市公庫收支」。

## (二)收入結構

109 年度本市公庫收入 5,756.91 億元，其來源以預算外收入為最大宗，計 3,059.96 億元，占 53.15%；其餘依序為公債及賒借收入 1,032 億元，占 17.93%；稅課收入 986.04 億元，占 17.13%；補助及協助收入 363.25 億元，占 6.31%；營業盈餘及事業收入 82.62 億元，占 1.44%；規費收入 57.72 億元，占 1.00%；其他收入 48.95 億元，占 0.85%；以前年度收入 42.64 億元，占 0.74%；財產收入 41.83 億元，占 0.73%；罰款及賠償收入 36.02 億元，占 0.63%；捐獻及贈與收入 5.74 億元，占 0.10%；工程受益費收入 0.13 億元，占 0.00%。

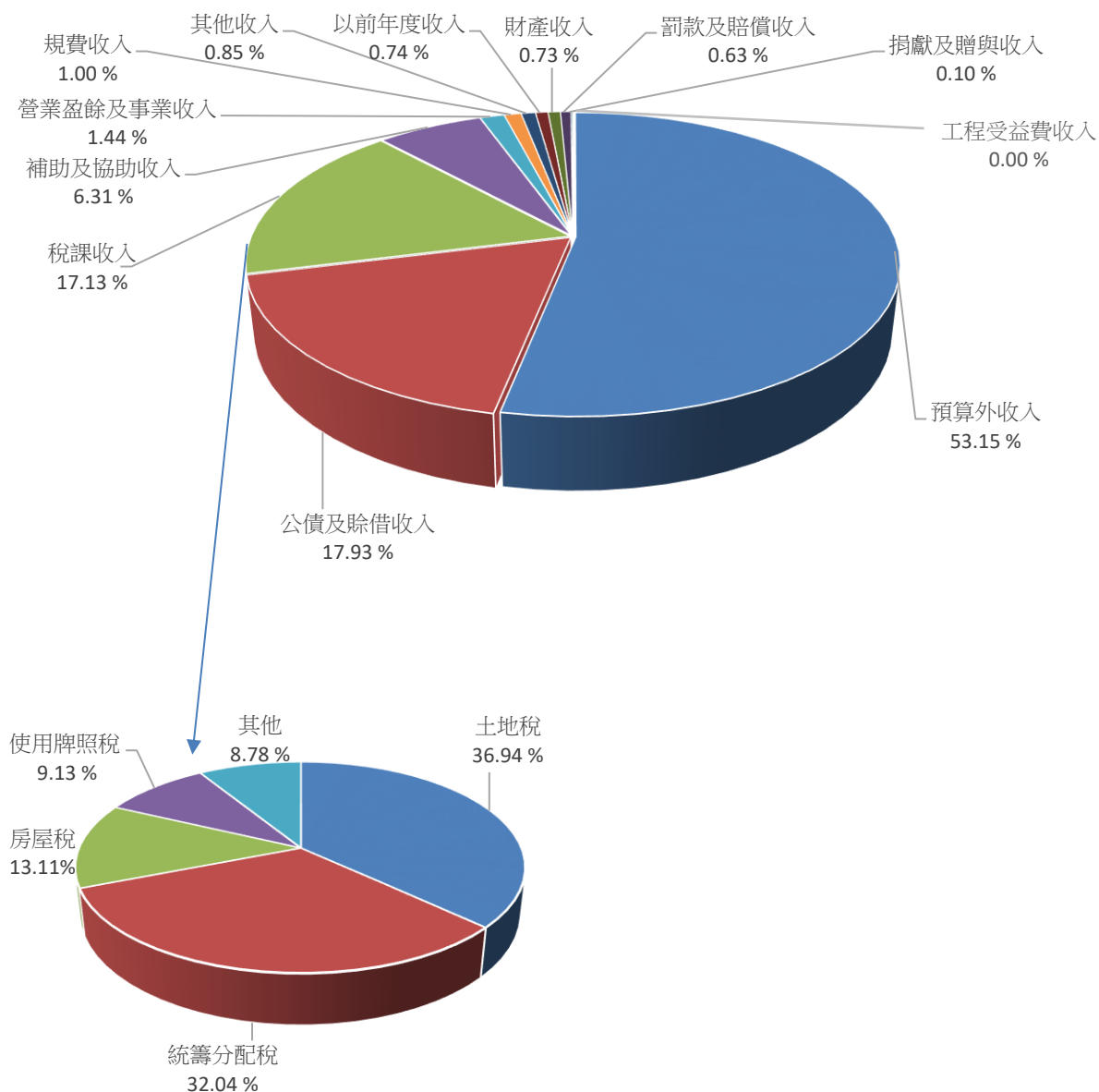

圖二 109年度本市公庫收入配置

資料來源：本局公務統計報表「新北市公庫收支」。

### (三)支出結構

109年度本市公庫支出 5,758.66 億元，以預算外支出 3,092.67 億元，占 53.70% 最高；其餘依序為債務還本支出 996 億元，占 17.30%；教育科學文化支出 605.43 億元，占 10.51%；一般政務支出 315.87 億元，占 5.49%；社會福利支出 266.67 億元，占 4.63%；經濟發展支出 262.12 億元，占 4.55%；社區發展及環境保護支出 134.92 億元，占 2.34%；退休撫卹支出 34.14 億元，占 0.59%；以前年度支出 30.1 億元，占 0.52%；其他支出 12.92 億元，占 0.22%；債務付息支出 7.8 億元，占 0.14%。

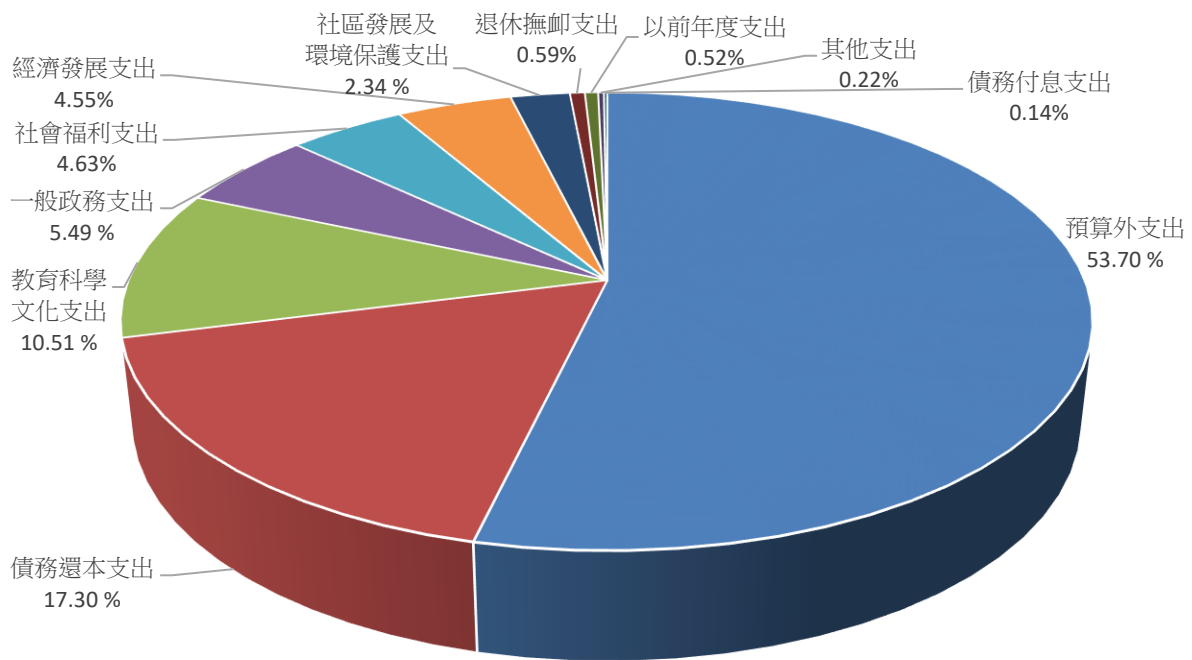

圖三 109 年度本市公庫支出配置

資料來源：本局公務統計報表「新北市公庫收支」。

### 三、憑單處理

109 年度收辦憑單 38 萬 4,685 件，除退件憑單 1 件外，其餘合格憑單為付款憑單 36 萬 7,813 件、轉帳憑單 537 件及支出收回書(含支票註銷)1 萬 6,334 件，較 108 年度收辦憑單 37 萬 7,546 件，增加 7,139 件(+1.89%)，又較 100 年度收辦憑單 16 萬 6,750 件，增加 21 萬 7,935 件(+130.70%)，主要係因本府自 100 年 1 月起，擴大推辦集中支付範圍，分 3 階段逐步將新北市政府各機關學校基金專戶納入集中支付，至 109 年底止共計納入 415 個基金及機關學校專戶，資金總額達 584.75 億元，納入市庫調度運用，109 年可節省市庫利息費用約 2.67 億元。

另全面推動支付憑單簽證及驗證電子化作業，不僅有效縮短作業流程及提升支付效率，更能達到節能減碳實益，共計減少約 105 萬件付款憑單用紙量。

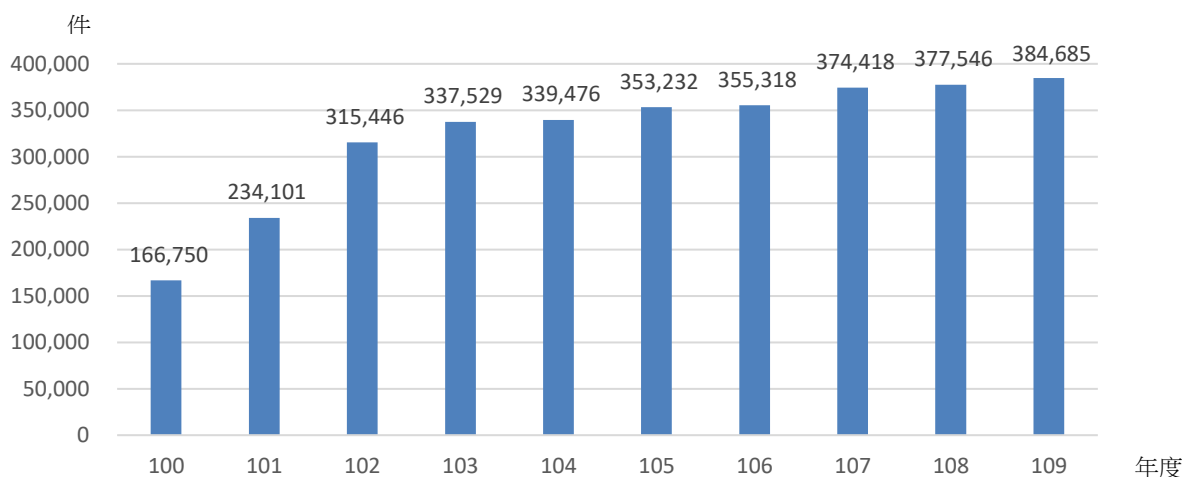

圖四 本市市庫集中支付近 10 年收辦憑單數

資料來源：本局公務統計報表「新北市市庫集中支付收辦憑單件數」。

#### 四、信用合作社存放款

本市計有淡水第一信用合作社及新北市淡水信用合作社共 2 家信用合作社，存款餘額 109 年底 1,069.94 億元，較 108 年底增加 55.19 億元，成長 5.44%；放款餘額 109 年底 22,167.73 億元，較 108 年底增加 21,489.5 億元，成長 3,168.47%，係因淡水第一信用合作社業務擴充，授信量增加。

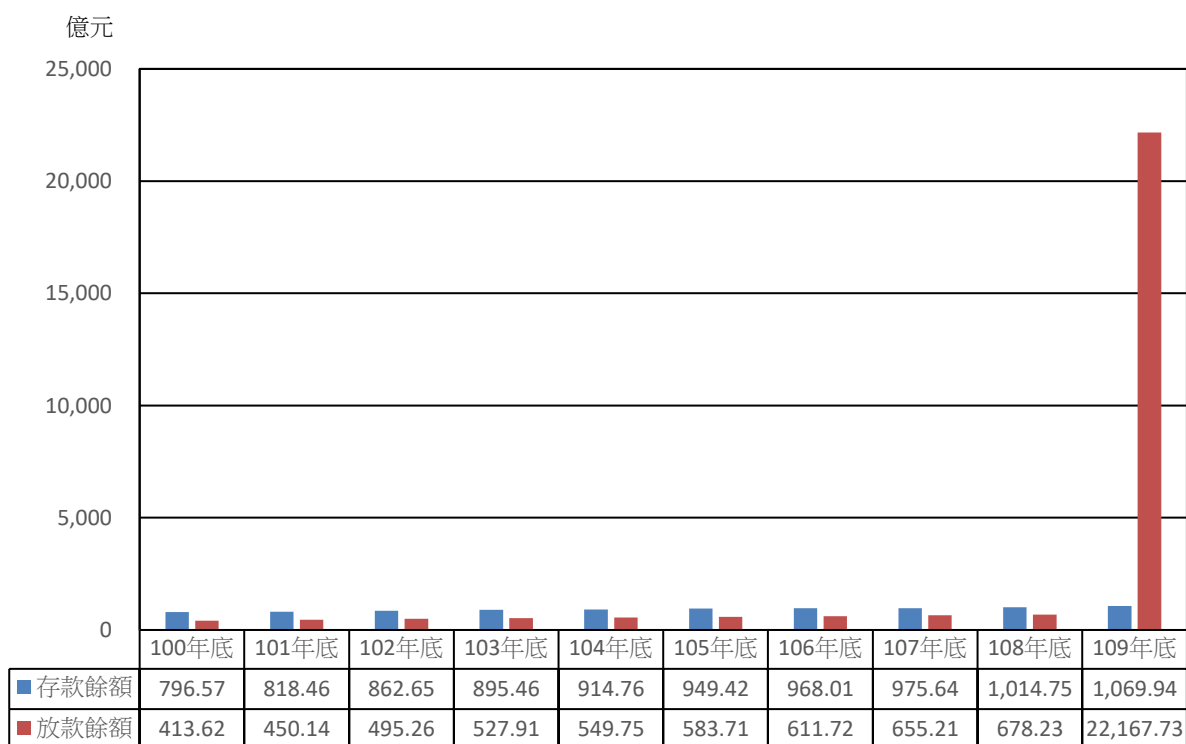

圖五 本市各信用合作社近 10 年存放款餘額

資料來源：本局公務統計報表「新北市各信用合作社存放款餘額」。

## 五、市有財產

### (一)量值：

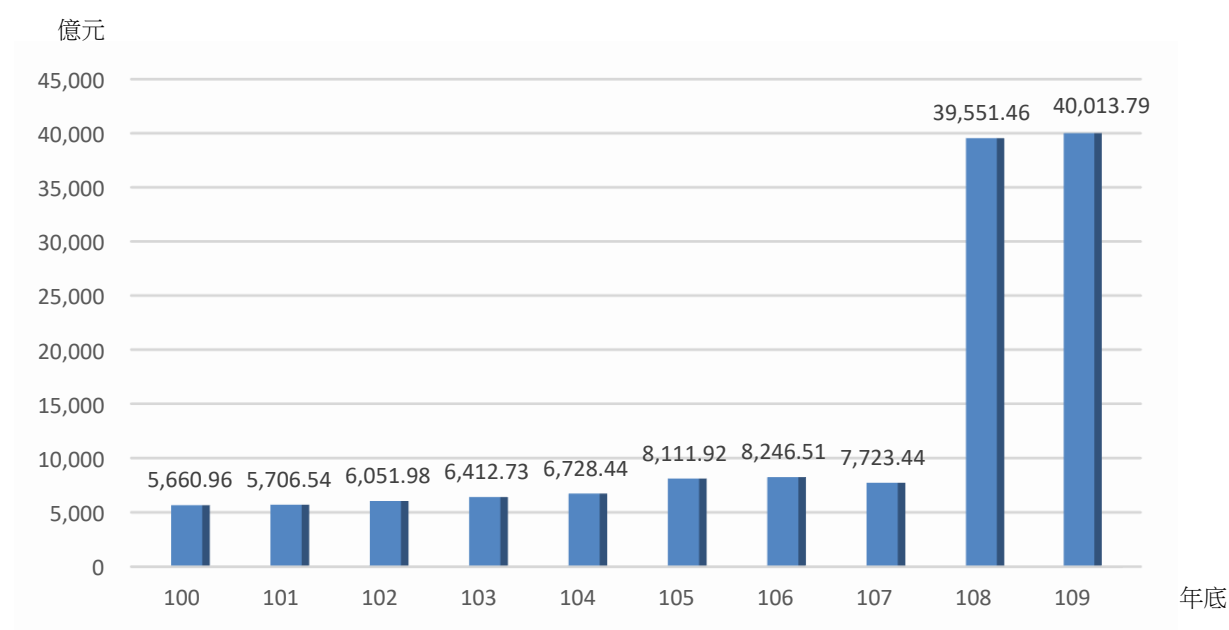

圖六 本市近 10 年市有財產量值

資料來源：本局公務統計報表「新北市市有財產總目錄」。

109 年底本市市有財產價值 40,013.79 億元，較 100 年底 5,660.96 億元，增加 34,352.83 億元(+606.84%)，主要係因 108 年度起土地改以當年度公告現值入帳；另較 108 年底 39,551.46 億元，增加 462.33 億元(+1.17%)，主要係因土地增加總金額 421.08 億元，年度折舊總值減少約 82.08 億元，其原因如次：

1. 土地增加 421.08 億元，其中除土地公告現值調整增加約 67.76 億元外，因買賣、捐贈、徵收、分割、出售及比對釐正後新增土地約 1,735 筆，面積增加 47.25 公頃，價值 353.32 億元。
2. 建物因扣除修繕報廢增減，增加 125 筆，面積增加約 4.46 萬平方公尺，增加價值 32.30 億元，提列折舊金額 18.22 億元，帳列增加 14.08 億元。
3. 土地及建物以外之其他財產，因新增減損後，增加價值 91.01 億元，提列折舊金額 63.86 億元，帳列增加 27.15 億元。

表三 109 年底與 108 年底本市市有財產量值增減比較表

單位：億元

年度別 項目別	109 年底	108 年底	增減數
總計	40,013.79	39,551.46	462.33
土地	39,134.46	38,713.38	421.08
房屋建築及設備	627.26	613.18	14.08
機械及設備	101.01	82.36	18.65
交通及運輸設備	39.57	36.15	3.42
土地改良物	39.34	39.96	-0.62
有價證券	33.33	31.33	2.00
雜項設備	28.62	25.78	2.84
權利	10.19	9.33	0.86

資料來源：本局公務統計報表「新北市市有財產總目錄」。

說明：土地金額以公告現值或取得成本計。

(二)市有財產結構如下：

1. 土地：

市有財產種類中以土地所占比例最大，109 年底為 39,134.46 億元，占市有財產總值 97.80%。

2. 房屋建築及設備：

109 年底為 627.26 億元，占市有財產總值 1.57%居第二。

3. 機械及設備：

109 年底為 101.01 億元，占市有財產總值 0.25%居第三。

4. 交通及運輸設備：

109 年底為 39.57 億元，占市有財產總值 0.10%居第四。

5. 其他部分：

依序為土地改良物 39.34 億元(占 0.10%)、有價證券 33.33 億元(占 0.08%)、雜項設備 28.62 億元(占 0.07%)、權利 10.19 億元(占 0.03%)。

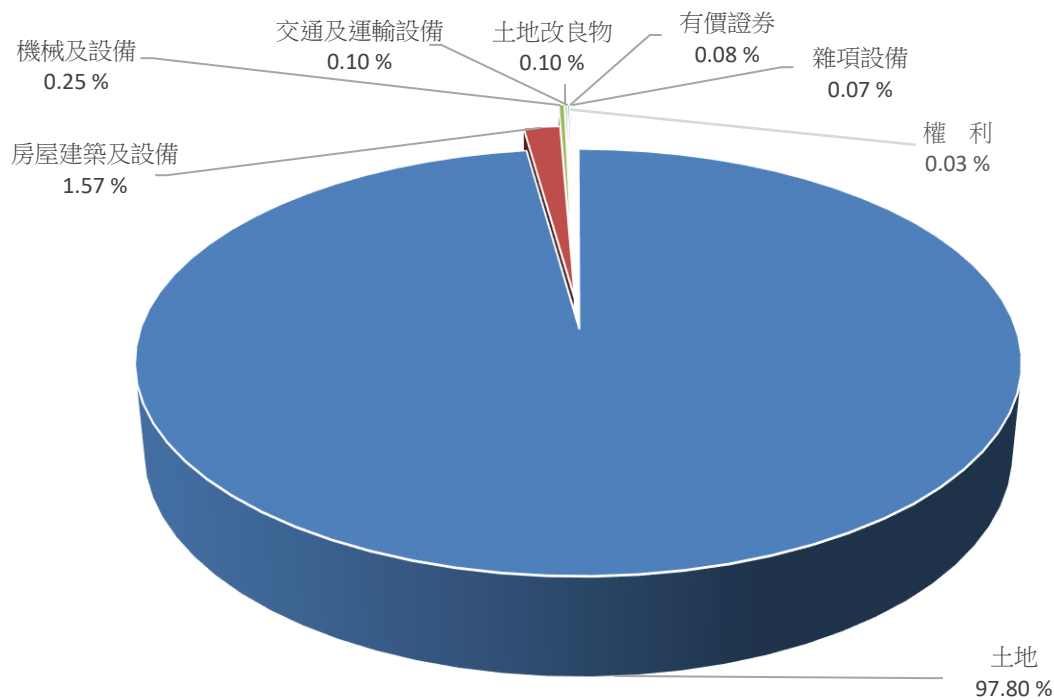

圖七 109 年底市有財產配置

資料來源：本局公務統計報表「新北市市有財產總目錄」。

表四 109 年底本市市有財產量值一覽表

項 目 別	金 額 ( 億 元 )	比 率 ( % )
總 計	40,013.79	100.00
土 地	39,134.46	97.80
房 屋 建 築 及 設 備	627.26	1.57
機 械 及 設 備	101.01	0.25
交 通 及 運 輸 設 備	39.57	0.10
土 地 改 良 物	39.34	0.10
有 價 證 券	33.33	0.08
雜 項 設 備	28.62	0.07
權 利	10.19	0.03

資料來源：本局公務統計報表「新北市市有財產總目錄」。

說 明：土地金額以公告現值或取得成本計。

## 六、市有被占用房地清理

截至 108 年 12 月 31 日止，本市市有被占用土地 1,025 筆，面積 50 萬 2,555 平方公尺，帳列價值為 44 億 1,474 萬 8,000 元；房屋 8 棟，面積 314 平方公尺，帳列價值 21 萬 9,000 元。

109 年度清理收回土地 51 筆，面積 4 萬 1,709 平方公尺，帳列價值 16 億 6,094 萬 6,000 元；房屋 3 棟，面積 65 平方公尺，帳列價值 12 萬 2,000 元。增加占用土地 37 筆，面積 8,998 平方公尺，帳列價值 1 億 7,232 萬 2,000 元；房屋因提列折舊帳列價值減少 1 萬 2,000 元。

爰截至 109 年 12 月 31 日止，本市市有被占用土地 1,011 筆，面積 46 萬 9,844 平方公尺，帳列價 29 億 2,612 萬 4,000 元；房屋 5 棟，面積 249 平方公尺，帳列價值 8 萬 5,000 元。

表五 109 年度本市公務用、公共用及非公用被占用房地清理情形表

單位：筆、棟、平方公尺、千元

項	目	土	地	房	屋		
108 年底	筆 ( 棟 ) 數		1,025		8		
	面	積	502,555		314		
	帳	列 價 值	4,414,748		219		
109 年度	清理收回 ( 減少 )	筆 ( 棟 ) 數	51		3		
		面	積	41,709		65	
		帳	列 價 值	1,660,946		122	
	增	加	筆 ( 棟 ) 數	37		-	
		面	積	8,998		-	
		帳	列 價 值	172,322		-	
	折	舊 金 額	帳	列 價 值	-	12	
	期	末	筆 ( 棟 ) 數	1,011		5	
			面	積	469,844		249
			帳	列 價 值	2,926,124		85

資料來源：本局報送審計部新北市審計處「地方政府公務用、公共用及非公用被占用房地清理情形表」。



### 土地

平方公尺、千元

筆

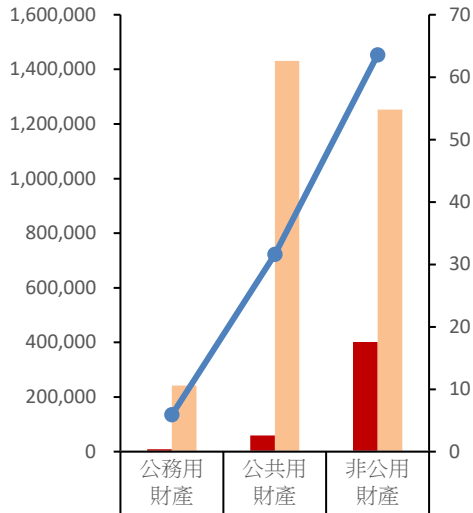

圖八 本市 109 年底公務用、公共用及非公用被占用土地情形

資料來源：本局報送審計部新北市審計處「地方政府公務用、公共用及非公用被占用房地清理情形表」。

### 房屋

平方公尺、千元

棟

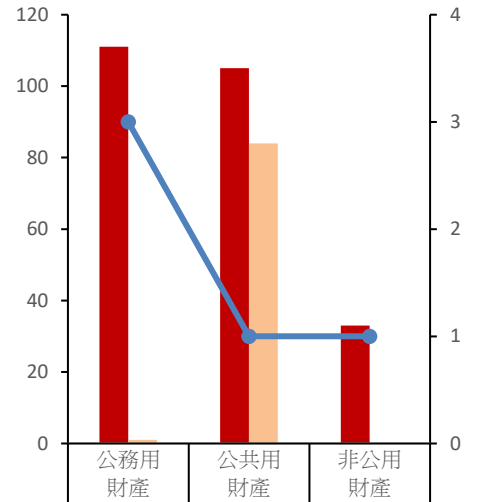

圖九 本市 109 年底公務用、公共用及非公用被占用房屋情形

資料來源：本局報送審計部新北市審計處「地方政府公務用、公共用及非公用被占用房地清理情形表」。

本頁空白

# 貳、統計報表

本頁空白

表1、新北市公  
(1)收

年度別 及月別	總計	本 年 度				
		稅課收入	工程受益費 收入	罰款及賠償 收入	規費收入	財產收入
100年度	187,179,952	70,124,043	7,438	2,127,633	3,772,668	742,506
101年度	163,640,139	74,382,867	6,455	2,193,888	3,297,142	1,299,138
102年度	191,081,204	84,976,942	5,737	2,839,783	3,741,833	9,328,965
103年度	207,030,768	84,914,532	3,708	2,674,818	3,615,420	10,828,853
104年度	173,692,865	88,219,898	6,287	2,668,982	2,752,101	7,936,792
105年度	216,578,923	86,119,401	5,819	2,472,109	5,102,356	8,320,975
106年度	237,583,184	92,848,708	5,153	2,513,344	5,470,394	1,896,601
107年度	253,008,090	93,721,148	2,428	3,039,847	5,407,406	2,935,281
108年度	512,224,303	96,424,304	2,917	3,159,771	5,744,155	2,796,105
109年度	575,691,462	98,604,431	13,484	3,602,220	5,772,072	4,182,968
1月	56,967,015	4,244,118	675	18,997	154,555	65,626
2月	42,719,387	4,869,690	142	189,826	298,161	77,899
3月	32,935,559	4,871,839	158	268,002	304,053	42,043
4月	46,308,668	9,003,971	152	321,907	333,605	53,952
5月	39,709,325	13,013,876	248	333,406	426,302	3,254,927
6月	62,039,293	12,714,622	1,776	333,316	311,375	68,093
7月	27,857,882	7,049,009	193	632,601	324,645	97,129
8月	31,986,238	5,646,851	2,580	365,562	1,112,409	91,738
9月	28,625,520	5,392,452	342	346,643	1,358,061	33,717
10月	58,426,672	4,695,150	198	326,283	288,732	41,184
11月	39,613,449	11,617,846	6,677	283,588	372,276	308,333
12月	108,502,454	15,485,008	343	182,089	487,897	48,325

資料來源：本局公務統計報表「新北市公庫收支」。

說明：1. 臨時稅課原歸屬於「自治稅捐收入」，103年起歸屬於「稅課收入」項下。

2. 107年度以前預算外收入之集中支付特種基金係以收支淨額列示「特種基金及保管款收入」科目之收入、預算外支出之集中支付特種專戶係以收支淨額列示「特種基金及保管款支出」科目之支出。

3. 108年度起集中支付特種基金及集中支付特種專戶各以其收入、支出總額列預算外收入(支出)之「特種基金及保管款收入」科目之收入及「特種基金及保管款支出」科目之支出。

# 庫收支

入

單位：新臺幣千元

收 入						以前年度 收入	預算外收入
營業盈餘 及事業收入	補助及協助 收入	捐獻及贈與 收入	自治稅捐 收入	其他收入	公債及賒借 收入		
11,110,399	44,682,610	1,904,813	19,678	4,940,881	1,873,000	4,393,095	41,481,188
8,398,356	30,496,777	862,364	1,003	6,683,581	30,800,000	2,084,536	3,134,032
1,465,729	26,075,280	773,945	2,860	4,361,610	49,386,400	3,246,554	4,875,567
58,927	28,224,881	889,931	-	4,797,469	68,250,000	2,553,343	218,886
56,151	27,020,873	609,974	-	5,564,259	44,250,000	4,147,016	- 9,539,468
1,035,770	28,058,041	471,750	-	4,502,334	72,900,000	6,980,641	609,726
7,492,412	25,022,669	506,446	-	4,148,160	91,600,000	6,661,129	- 581,833
8,961,343	25,680,069	787,268	-	4,643,592	93,800,000	4,908,918	9,120,790
5,214,665	30,612,171	754,705	-	4,978,941	86,500,000	5,227,346	270,809,223
8,261,788	36,324,570	574,489	-	4,894,782	103,200,000	4,264,388	305,996,269
-	2,928,704	39,864	-	10,071	15,000,000	2,011,161	32,493,244
-	2,919,336	14,087	-	293,515	11,000,000	- 17,695	23,074,425
-	4,425,286	21,549	-	1,042,015	4,000,000	193,158	17,767,455
119,893	3,088,195	22,378	-	397,194	17,000,000	- 4,913	15,972,333
-	2,780,328	988	-	263,807	-	79,424	19,556,019
-	1,975,013	49,264	-	354,972	16,200,000	157,859	29,873,003
-	1,938,463	60,870	-	334,935	-	322,352	17,097,685
-	2,856,705	1,947	-	425,796	-	95,703	21,386,946
-	3,212,001	13,005	-	160,633	-	166,076	17,942,590
41,895	1,604,572	12,573	-	442,724	20,000,000	291,189	30,682,170
-	1,727,801	24,110	-	501,785	3,000,000	76,664	21,694,369
8,100,000	6,868,165	313,852	-	667,335	17,000,000	893,410	58,456,030

表1、新北市公  
(2)支

年度別 及月別	總 計	本 年 度						
		一般政務支出						教育科學
		合計	立法支出	行政支出	民政支出	警政支出	財務支出	合計
100年度	187,551,833	26,140,477	586,844	1,275,556	13,138,295	9,933,418	1,206,364	38,961,954
101年度	157,282,365	29,899,597	570,988	1,401,554	16,512,092	10,089,139	1,325,824	41,697,633
102年度	190,796,415	29,435,830	577,301	1,228,245	16,164,600	10,147,661	1,318,023	44,216,327
103年度	203,451,076	29,444,532	570,741	1,274,757	16,121,207	10,307,297	1,170,530	46,990,609
104年度	173,537,191	29,951,018	607,831	1,233,491	15,357,465	11,624,036	1,128,195	46,602,038
105年度	214,001,134	29,144,083	587,702	1,197,054	15,423,270	10,786,102	1,149,955	55,725,961
106年度	240,111,750	29,418,414	583,793	1,231,045	15,487,757	10,937,090	1,178,729	56,026,888
107年度	251,670,702	29,674,701	586,685	1,221,075	15,662,535	11,049,397	1,155,009	56,082,511
108年度	512,548,894	30,801,724	632,685	1,271,100	16,046,705	11,646,051	1,205,183	56,712,974
109年度	575,866,084	31,587,118	616,800	1,395,599	16,447,161	11,899,751	1,227,807	60,542,934
1月	67,177,398	4,998,279	78,644	163,722	2,298,906	2,218,881	238,126	10,626,214
2月	43,159,212	2,094,354	48,681	98,598	906,413	969,611	71,051	3,826,594
3月	33,308,873	2,244,727	55,777	96,618	1,175,376	851,656	65,300	5,056,359
4月	46,238,066	2,180,182	25,199	152,666	1,124,352	810,691	67,274	5,413,347
5月	39,605,777	2,288,415	38,497	82,023	1,002,793	1,040,844	124,258	6,571,457
6月	60,422,260	2,386,051	51,680	80,968	1,343,542	840,185	69,676	4,814,921
7月	28,926,975	2,360,633	51,456	104,940	1,259,245	868,839	76,153	4,019,746
8月	32,545,790	2,189,358	39,054	79,985	1,100,328	864,193	105,798	4,181,134
9月	27,267,655	2,600,814	64,417	82,159	1,526,167	861,924	66,147	5,427,738
10月	59,629,391	2,275,689	29,679	128,487	1,218,035	831,123	68,365	4,918,239
11月	40,807,604	2,533,925	50,731	85,739	1,325,762	908,900	162,793	2,908,548
12月	96,777,083	3,434,688	82,986	239,692	2,166,243	832,905	112,862	2,778,638

資料來源：本局公務統計報表「新北市公庫收支」。

- 說明：1. 依107年度歲出政事別科目歸類原則與範圍，「政權行使支出」修正為「立法支出」，另「警政支出」改歸類於「一般政務支出」項下。
2. 107年度以前預算外收入之集中支付特種基金係以收支淨額列示「特種基金及保管款收入」科目之收入、預算外支出之集中支付特種專戶係以收支淨額列示「特種基金及保管款支出」科目之支出。
3. 108年度起集中支付特種基金及集中支付特種專戶各以其收入、支出總額列預算外收入(支出)之「特種基金及保管款收入」科目之收入及「特種基金及保管款支出」科目之支出。

## 庫收支(續1)

出

單位：新臺幣千元

支		出				
文化支出		經濟發展支出				
教育支出	文化支出	合計	農業支出	工業支出	交通支出	其他經濟服務支出
36,819,249	2,142,705	17,363,122	4,269,499	606,619	11,333,880	1,153,124
38,808,701	2,888,932	16,687,779	3,954,714	490,693	11,595,642	646,729
40,515,901	3,700,426	23,763,413	4,346,589	8,676,121	9,986,540	754,162
42,732,400	4,258,209	26,771,596	4,254,551	9,996,638	11,628,478	891,928
43,552,819	3,049,219	22,125,897	3,587,085	7,062,334	10,548,051	928,427
53,294,509	2,431,452	29,127,039	3,288,059	7,905,051	17,051,974	881,955
53,687,302	2,339,586	20,478,483	3,638,746	1,514,578	14,412,277	912,882
53,615,351	2,467,160	26,216,079	3,422,195	2,606,525	19,215,393	971,966
53,984,650	2,728,324	24,573,498	3,685,706	2,292,434	16,007,107	2,588,251
57,533,786	3,009,148	26,212,175	3,544,178	3,814,021	16,885,149	1,968,827
10,470,049	156,165	8,581,139	213,730	111,265	6,581,408	1,674,736
3,590,070	236,524	2,986,649	111,981	33,862	2,709,494	131,312
4,603,209	453,150	1,720,993	266,833	56,012	1,288,260	109,888
5,273,298	140,049	1,292,369	272,808	49,318	901,460	68,783
6,398,744	172,713	4,109,788	238,551	3,235,796	561,526	73,915
4,587,957	226,964	928,803	304,590	36,867	526,611	60,735
3,820,966	198,780	1,224,729	323,261	47,000	769,730	84,738
3,776,982	404,152	867,108	264,224	35,208	465,745	101,931
5,139,146	288,592	894,085	303,421	40,546	469,307	80,811
4,722,562	195,677	814,048	249,133	71,822	401,061	92,032
2,644,092	264,456	739,761	235,838	43,658	387,423	72,842
2,506,712	271,926	2,052,702	759,805	52,668	1,823,126	582,897



表1、新北市公  
(2)支

年度別 及月別	本 年 度							
	社會福利支出						社區發展及環	
	合計	社會保險 支出	社會救助 支出	福利服務 支出	國民就業 支出	醫療保健 支出	合計	社區發展 支出
100年度	31,395,336	1,304,309	3,961,913	24,741,117	79,579	1,308,416	12,977,410	426,125
101年度	30,333,410	1,160,217	4,152,135	23,637,914	88,433	1,294,712	10,026,048	486,855
102年度	20,840,706	693,571	5,651,121	12,820,261	90,796	1,584,957	10,271,356	486,132
103年度	21,277,464	1,476,041	1,588,469	16,084,168	109,215	2,019,571	11,589,672	426,476
104年度	21,175,093	1,638,062	1,765,030	15,465,792	112,877	2,193,332	11,941,463	405,821
105年度	18,555,962	1,436,424	1,379,882	14,165,383	128,353	1,445,920	12,937,338	818,981
106年度	22,258,214	1,436,642	1,382,860	17,750,775	135,294	1,552,643	12,556,857	755,937
107年度	21,287,894	1,428,383	1,196,448	16,856,165	135,485	1,671,413	14,053,446	839,519
108年度	23,621,248	1,437,896	1,315,957	18,970,019	138,200	1,759,176	14,176,286	889,616
109年度	26,667,344	1,412,234	1,355,840	18,611,353	121,773	5,166,144	13,492,086	609,417
1月	1,905,707	977	216,163	1,165,534	19,257	503,776	1,976,840	66,412
2月	1,737,578	62,468	66,047	1,242,397	5,233	361,433	836,313	30,839
3月	1,754,246	108,553	127,854	1,240,318	9,232	268,289	1,087,483	26,169
4月	2,763,528	55,396	118,890	2,207,601	10,564	371,077	858,879	29,629
5月	2,384,134	133,541	109,759	1,846,451	8,023	286,360	909,251	39,637
6月	1,940,564	251,286	103,080	1,205,924	9,200	371,074	1,189,076	33,454
7月	3,058,866	111,670	105,461	2,280,706	9,431	551,598	988,457	155,191
8月	1,759,826	71,599	89,106	1,249,061	11,669	338,391	804,997	27,247
9月	1,923,300	114,445	95,174	1,303,545	8,077	402,059	1,076,466	43,014
10月	2,716,853	56,998	101,616	2,191,999	8,045	358,195	1,109,479	46,391
11月	1,892,950	51,026	90,657	1,277,779	12,002	461,486	1,075,603	51,591
12月	2,829,792	394,276	132,033	1,400,039	11,039	892,405	1,579,243	59,845

## 庫收支(續2完)

出

單位：新臺幣千元

支 出					以前年度 支出	預算外 支出	公庫 結存
環境保護支出	退休撫卹給付 支出	債務付息 支出	其他支出	債務還本 支出			
環境保護 支出							
12,551,285	11,854,656	1,226,126	1,061,374	38,918,820	9,951,781	- 2,299,221	- 1,103,515
9,539,193	12,499,524	544,874	1,530,917	9,563,827	6,278,760	- 1,780,000	5,254,259
9,785,225	11,879,980	715,934	1,688,221	43,115,000	5,795,043	- 925,396	5,539,048
11,163,195	12,099,971	750,141	1,407,600	47,515,000	5,108,983	495,510	9,118,740
11,535,642	12,704,642	896,275	1,604,365	26,500,000	3,894,375	- 3,857,974	9,274,414
12,118,357	3,371,726	739,359	1,188,760	56,000,000	3,940,048	3,270,859	11,852,203
11,800,920	3,406,543	500,431	1,545,965	92,500,000	4,249,113	- 2,829,159	9,323,637
13,213,927	3,336,792	598,504	1,514,070	94,300,000	3,131,686	1,475,019	10,661,024
13,286,670	3,248,206	771,285	1,484,360	85,830,548	3,400,769	267,927,994	10,336,433
12,882,669	3,414,261	780,025	1,291,856	99,600,338	3,010,478	309,267,468	10,161,811
1,910,428	418,752	55,068	151,064	12,000,000	- 1,625	26,465,961	226,214
805,474	340,648	84,833	54,244	11,000,000	187,054	20,010,945	227,747
1,061,314	262,091	35,346	119,017	6,000,000	435,971	14,592,639	- 453,470
829,250	327,687	36,833	63,332	14,000,000	421,251	18,880,658	- 185,867
869,614	303,347	15,397	165,584	-	459,145	22,399,258	- 161,147
1,155,622	536,186	117,008	322,777	16,200,000	318,607	31,668,267	1,364,089
833,266	239,177	14,812	- 19,150	-	329,692	16,710,014	346,684
777,750	217,018	13,278	- 11,328	-	209,905	22,314,494	- 236,307
1,033,452	243,204	69,072	- 8,810	-	149,992	14,891,795	1,281,121
1,063,088	211,075	117,701	95,019	20,000,000	105,258	27,266,030	- 84,947
1,024,012	219,901	14,765	146,002	3,000,000	132,850	28,143,298	- 1,047,080
1,519,398	95,175	205,911	214,106	17,400,338	262,378	65,924,112	10,175,719

表2、新北市政府各機關年度預

年度別 及月別	總計		稅課			
			合計		遺產及 贈與稅	
	年度預算數 及各月分配數	收入數	年度預算數 及各月分配數	收入數	年度預算數 及各月分配數	收入數
100年度	140,603,341	139,432,669	66,224,500	70,124,043	1,300,940	1,630,211
101年度	138,722,549	127,621,570	74,242,481	74,382,867	1,512,000	1,721,060
102年度	133,666,362	133,572,684	76,782,761	84,976,942	1,725,000	2,177,337
103年度	137,526,124	136,008,539	82,563,118	84,914,532	1,620,000	1,875,353
104年度	140,382,724	134,835,317	86,394,520	88,219,898	1,750,000	2,720,085
105年度	144,283,965	136,088,556	87,358,754	86,119,401	1,820,000	2,299,272
106年度	139,833,463	139,903,887	87,968,236	92,848,708	1,720,000	3,801,081
107年度	146,689,219	145,178,383	90,162,207	93,721,148	2,120,000	2,239,766
108年度	148,811,532	149,687,734	93,310,081	96,424,304	1,886,000	2,241,291
109年度	164,188,035	162,230,804	94,359,859	98,604,431	2,207,222	2,527,299
1月	10,366,178	7,462,610	5,064,401	4,244,118	184,380	86,195
2月	7,393,426	8,662,656	4,367,994	4,869,690	184,380	163,687
3月	9,211,543	10,974,946	5,671,856	4,871,839	184,387	244,446
4月	14,990,996	13,341,248	9,504,980	9,003,971	183,786	213,694
5月	23,213,561	20,073,882	15,915,587	13,013,876	183,786	255,496
6月	12,804,298	15,808,431	9,057,987	12,714,622	183,786	351,217
7月	9,441,830	10,437,845	5,206,732	7,049,009	183,786	202,464
8月	8,497,404	10,503,589	4,806,430	5,646,851	183,786	210,310
9月	8,705,264	10,516,854	4,879,023	5,392,452	183,786	197,498
10月	10,476,623	7,453,312	5,496,229	4,695,150	183,786	206,138
11月	17,621,532	14,842,416	14,549,258	11,617,846	183,786	280,552
12月	28,465,380	32,153,014	9,839,382	15,485,008	183,787	115,602

資料來源：本局公務統計報表「新北市公庫收支」及「收入分配彙總表」。

說明：各月分配數總計與年度預算數差異數30億元，係土地作價僅以實際作價入帳金額分配。

算歲入情形—按來源別分

單位：新臺幣千元

收入

印花稅		使用 牌照稅		房屋稅	
年度預算數 及各月分配數	收入數	年度預算數 及各月分配數	收入數	年度預算數 及各月分配數	收入數
994,424	982,988	7,659,538	7,680,118	8,383,853	8,937,390
1,059,629	1,061,552	7,914,000	7,855,144	8,843,000	9,683,879
1,080,000	1,132,703	7,900,000	8,027,092	9,700,000	9,717,778
1,080,000	1,144,279	8,000,000	8,261,629	9,700,000	9,974,927
1,080,000	1,145,269	8,400,000	8,559,170	10,260,000	10,674,412
1,080,000	1,123,985	8,514,000	8,702,251	10,780,000	11,147,452
1,080,000	1,089,331	8,515,033	8,801,774	10,870,000	11,585,229
1,080,000	1,160,595	8,807,000	8,859,718	11,390,000	12,960,972
1,080,000	1,200,724	8,810,000	8,924,455	12,670,000	12,963,247
1,147,000	1,297,260	9,047,000	8,998,519	12,469,000	12,921,800
132,521	94,755	146,000	62,099	50,013	16,981
41,202	57,467	102,000	114,229	35,281	32,803
130,666	129,612	641,000	102,561	55,133	38,000
58,918	75,922	4,560,000	3,826,905	346,435	171,928
136,403	142,409	3,050,000	3,763,485	7,470,340	4,562,611
70,679	78,811	116,000	628,598	4,142,621	6,861,181
137,390	156,509	125,000	138,611	100,610	732,806
62,081	76,587	83,000	115,367	60,986	73,384
128,613	150,327	32,000	47,135	63,428	135,647
65,042	67,417	85,000	42,728	67,551	72,188
133,870	164,183	80,000	117,778	42,151	82,013
49,615	103,263	27,000	39,024	34,451	142,258

表2、新北市政府各機關年度預

年度別 及月別	稅課					
	土地稅				契稅	
	地價稅		土地 增值稅			
	年度預算數 及各月分配數	收入數	年度預算數 及各月分配數	收入數	年度預算數 及各月分配數	收入數
100年度	9,030,765	9,086,423	12,169,266	14,819,316	3,485,337	2,659,194
101年度	9,521,438	9,115,709	16,000,000	16,610,575	3,057,000	2,186,290
102年度	10,260,000	10,305,898	16,200,000	24,158,679	2,200,000	2,840,442
103年度	10,600,000	10,433,120	22,200,000	24,434,323	2,800,000	2,380,428
104年度	10,700,000	10,375,047	23,819,000	24,274,376	2,400,000	2,447,478
105年度	11,051,000	14,054,139	21,241,000	16,427,515	2,433,000	1,967,815
106年度	14,080,000	14,123,647	17,376,000	19,050,825	1,854,000	2,535,309
107年度	14,110,000	14,413,178	17,436,000	18,367,174	2,228,000	2,899,458
108年度	14,120,000	14,233,901	17,844,000	19,510,646	2,640,000	3,124,945
109年度	14,700,000	14,116,062	17,781,000	22,311,709	2,529,000	3,351,977
1月	13,013	4,438	1,582,510	1,073,072	208,900	158,832
2月	6,248	11,855	901,496	1,404,422	181,330	224,158
3月	20,169	38,998	1,514,942	1,180,435	148,450	222,848
4月	20,169	1,303	1,262,451	1,494,898	222,050	262,393
5月	25,787	38,898	1,909,678	1,184,391	261,490	195,581
6月	34,207	1,982	1,438,483	1,675,580	221,040	240,571
7月	34,207	32,255	1,546,947	2,610,025	227,620	347,778
8月	34,207	15,278	1,301,569	2,019,110	229,630	291,106
9月	25,788	32,748	1,370,916	1,990,194	223,320	293,750
10月	583,026	32,777	1,447,373	1,460,301	213,180	270,606
11月	9,555,000	5,109,554	1,474,046	2,911,428	229,120	407,784
12月	4,348,179	8,795,976	2,030,589	3,307,854	162,870	436,570

## 算歲入情形－按來源別分(續1)

單位：新臺幣千元

收入

娛樂稅		統籌 分配稅		菸酒稅		臨時稅課	
年度預算數 及各月分配數	收入數	年度預算數 及各月分配數	收入數	年度預算數 及各月分配數	收入數	年度預算數 及各月分配數	收入數
289,805	235,414	21,417,179	22,845,415	1,493,393	1,247,573	-	-
244,843	216,217	24,590,568	24,681,802	1,500,003	1,250,638	-	-
300,000	230,167	25,914,067	25,102,700	1,503,694	1,284,146	-	-
225,000	234,507	24,830,897	24,918,906	1,507,221	1,255,877	-	1,184
225,000	229,558	26,521,556	26,507,025	1,238,964	1,287,446	-	33
235,000	213,290	28,805,653	28,928,544	1,399,101	1,255,137	-	-
225,000	237,154	30,850,945	30,338,334	1,397,258	1,286,024	-	-
225,000	293,759	31,368,652	31,300,950	1,397,555	1,225,579	-	-
265,000	321,882	32,713,371	32,675,683	1,281,710	1,227,531	-	-
265,000	312,723	32,945,678	31,594,883	1,268,959	1,172,199	-	-
22,054	22,736	2,725,010	2,725,010	-	-	-	-
22,054	28,094	2,772,472	2,725,010	121,531	107,966	-	-
22,054	26,150	2,848,715	2,780,823	106,340	107,966	-	-
22,054	25,281	2,725,009	2,823,682	104,108	107,966	-	-
22,054	21,603	2,751,941	2,741,437	104,108	107,966	-	-
22,054	22,354	2,725,009	2,746,363	104,108	107,966	-	-
22,054	26,110	2,725,010	2,694,485	104,108	107,966	-	-
22,054	28,157	2,725,009	2,725,010	104,108	92,542	-	-
22,054	28,920	2,725,010	2,408,266	104,108	107,966	-	-
22,154	26,763	2,725,009	2,408,266	104,108	107,966	-	-
22,167	28,323	2,725,010	2,408,266	104,108	107,966	-	-
22,193	28,232	2,772,474	2,408,264	208,224	107,966	-	-

表2、新北市政府各機關年度預

年度別 及月別	工程受益費 收入		罰款及賠償 收入		規費收入	
	年度預算數 及各月分配數	收入數	年度預算數 及各月分配數	收入數	年度預算數 及各月分配數	收入數
100年度	-	7,438	2,940,904	2,127,633	3,583,158	3,772,668
101年度	-	6,455	3,937,597	2,193,888	3,323,083	3,297,142
102年度	-	5,737	3,972,421	2,839,783	3,197,906	3,741,833
103年度	-	3,708	3,573,456	2,674,818	3,300,693	3,615,420
104年度	-	6,287	3,175,423	2,668,982	2,784,246	2,752,101
105年度	-	5,819	3,146,673	2,472,109	5,251,361	5,102,356
106年度	-	5,153	3,163,419	2,513,344	5,181,137	5,470,394
107年度	-	2,428	3,118,549	3,039,847	5,160,535	5,407,406
108年度	-	2,917	3,370,041	3,159,771	5,409,899	5,744,155
109年度	-	13,484	3,589,725	3,602,220	5,493,502	5,772,072
1月	-	675	45,409	18,997	203,701	154,555
2月	-	142	200,487	189,826	287,636	298,161
3月	-	158	231,189	268,002	286,072	304,053
4月	-	152	253,388	321,907	321,366	333,605
5月	-	248	262,366	333,406	352,625	426,302
6月	-	1,776	299,587	333,316	294,447	311,375
7月	-	193	308,952	632,601	285,948	324,645
8月	-	2,580	298,196	365,562	966,846	1,112,409
9月	-	342	286,050	346,643	1,345,073	1,358,061
10月	-	198	288,434	326,283	411,010	288,732
11月	-	6,677	294,626	283,588	337,107	372,276
12月	-	343	821,041	182,089	401,671	487,897

算歲入情形－按來源別分(續2)

單位：新臺幣千元

財產收入					
合計		財產孳息		廢舊物資售價	
年度預算數 及各月分配數	收入數	年度預算數 及各月分配數	收入數	年度預算數 及各月分配數	收入數
760,260	742,505	482,887	479,780	23,386	39,187
3,387,757	1,299,138	624,209	658,700	22,518	71,256
13,163,697	9,328,965	924,910	933,097	26,465	81,151
10,401,459	10,828,853	854,536	875,028	36,789	59,719
10,259,893	7,936,792	995,997	1,075,321	46,780	46,923
8,315,900	8,320,975	788,406	865,470	29,219	32,798
1,907,049	1,896,601	850,636	865,147	26,071	32,524
2,934,383	2,935,281	874,513	861,495	29,594	41,902
2,509,357	2,796,105	761,217	749,577	28,128	36,558
7,335,566	4,182,968	746,711	732,925	27,855	56,292
77,177	65,626	76,876	65,374	301	251
111,060	77,899	110,661	77,292	399	607
53,634	42,043	52,162	36,407	1,472	5,601
61,006	53,952	57,605	53,540	3,401	412
3,236,629	3,254,927	34,290	45,653	2,339	9,275
140,264	68,093	95,960	65,870	1,304	2,223
62,441	97,129	59,434	88,279	3,007	8,850
37,439	91,738	35,116	50,108	2,323	582
48,383	33,717	44,764	20,051	3,619	4,406
43,285	41,184	40,384	34,896	2,901	6,288
27,732	308,333	24,392	115,177	3,340	9,113
436,516	48,325	115,067	80,278	3,449	8,684



表2、新北市政府各機關年度預

年度別 及月別	財產收入					
	財產售價(資本門)		財產作價(資本門)		投資收回(資本門)	
	年度預算數 及各月分配數	收入數	年度預算數 及各月分配數	收入數	年度預算數 及各月分配數	收入數
100年度	200,390	162,045	47,004	47,003	6,593	14,490
101年度	2,520,325	317,437	220,705	251,744	-	-
102年度	2,122,985	225,380	10,089,337	8,089,337	-	-
103年度	10,325	394,301	9,499,809	9,499,805	-	-
104年度	2,659,980	257,412	6,557,136	6,557,136	-	-
105年度	110,000	34,432	7,388,275	7,388,275	-	-
106年度	30,000	1	1,000,342	998,930	-	-
107年度	30,000	31,608	2,000,276	2,000,276	-	-
108年度	30,000	319,963	1,690,012	1,690,007	-	-
109年度	361,000	193,752	6,200,000	3,199,999	-	-
1月	-	-	-	-	-	-
2月	-	-	-	-	-	-
3月	-	36	-	-	-	-
4月	-	-	-	-	-	-
5月	-	-	3,200,000	3,199,999	-	-
6月	43,000	-	-	-	-	-
7月	-	-	-	-	-	-
8月	-	41,049	-	-	-	-
9月	-	9,260	-	-	-	-
10月	-	-	-	-	-	-
11月	-	135,086	-	-	-	48,957
12月	318,000	8,320	-	-	-	48,957

## 算歲入情形－按來源別分(續3)

單位：新臺幣千元

營業盈餘及事業收入							
合計		營業基金盈餘繳庫		非營業特種基金贖餘 繳庫		投資收益	
年度預算數 及各月分配數	收入數	年度預算數 及各月分配數	收入數	年度預算數 及各月分配數	收入數	年度預算數 及各月分配數	收入數
13,804,735	11,110,399	-	-	13,563,389	10,854,400	241,346	255,999
9,365,330	8,398,356	-	-	9,365,330	8,398,356	-	-
4,453,516	1,465,729	-	-	4,433,569	1,254,185	19,947	211,544
2,422,452	58,927	-	-	2,402,452	2,452	20,000	56,475
635,774	56,151	-	-	600,330	330	35,444	55,821
1,035,330	1,035,770	-	-	1,000,330	1,000,330	35,000	35,440
7,493,252	7,492,412	-	-	7,060,000	7,060,312	433,252	432,100
8,938,341	8,961,343	-	-	8,455,853	8,456,082	482,488	505,261
5,217,326	5,214,665	-	-	5,057,466	5,056,030	159,860	158,635
8,261,787	8,261,788	-	-	8,100,000	8,100,000	161,787	161,788
-	-	-	-	-	-	-	-
-	-	-	-	-	-	-	-
-	-	-	-	-	-	-	-
-	119,893	-	-	-	-	-	119,893
119,892	-	-	-	-	-	119,892	-
-	-	-	-	-	-	-	-
-	-	-	-	-	-	-	-
-	-	-	-	-	-	-	-
-	-	-	-	-	-	-	-
41,895	41,895	-	-	-	-	41,895	41,895
-	-	-	-	-	-	-	-
8,100,000	8,100,000	-	-	8,100,000	8,100,000	-	-

表2、新北市政府各機關年度預

年度別 及月別	補助及協助收入					
	合計		上級政府補助收入		地方政府協助收入	
	年度預算數 及各月分配數	收入數	年度預算數 及各月分配數	收入數	年度預算數 及各月分配數	收入數
100年度	47,995,690	44,682,610	47,995,690	44,682,610	-	-
101年度	38,110,139	30,496,777	38,110,139	30,496,777	-	-
102年度	26,964,475	26,075,280	26,964,475	26,075,280	-	-
103年度	29,581,517	28,224,881	29,581,517	28,224,881	-	-
104年度	31,118,814	27,020,873	31,118,814	27,020,873	-	-
105年度	33,456,882	28,058,041	33,456,882	28,058,041	-	-
106年度	28,826,313	25,022,669	28,826,313	25,022,669	-	-
107年度	30,670,279	25,680,069	30,670,279	25,680,069	-	-
108年度	33,212,563	30,612,171	33,212,563	30,612,171	-	-
109年度	39,726,663	36,324,570	39,726,663	36,324,570	-	-
1月	4,566,046	2,928,704	4,566,046	2,928,704	-	-
2月	1,760,984	2,919,336	1,760,984	2,919,336	-	-
3月	2,559,100	4,425,286	2,559,100	4,425,286	-	-
4月	4,498,916	3,088,195	4,498,916	3,088,195	-	-
5月	3,036,303	2,780,328	3,036,303	2,780,328	-	-
6月	2,737,842	1,975,013	2,737,842	1,975,013	-	-
7月	3,163,369	1,938,463	3,163,369	1,938,463	-	-
8月	1,950,963	2,856,705	1,950,963	2,856,705	-	-
9月	1,897,341	3,212,001	1,897,341	3,212,001	-	-
10月	3,580,015	1,604,572	3,580,015	1,604,572	-	-
11月	1,950,413	1,727,801	1,950,413	1,727,801	-	-
12月	8,025,371	6,868,165	8,025,371	6,868,165	-	-

## 算歲入情形－按來源別分(續4完)

單位：新臺幣千元

捐獻及贈與 收入		自治稅捐 收入		其他收入	
年度預算數 及各月分配數	收入數	年度預算數 及各月分配數	收入數	年度預算數 及各月分配數	收入數
1,162,922	1,904,813	-	19,678	4,131,172	4,940,881
1,157,092	862,364	-	1,003	5,199,070	6,683,581
1,401,237	773,945	-	2,860	3,730,350	4,361,610
1,407,649	889,931	-	-	4,275,780	4,797,469
1,210,936	609,974	-	-	4,803,118	5,564,259
1,360,568	471,750	-	-	4,358,497	4,502,334
969,158	506,446	-	-	4,324,899	4,148,160
1,158,140	787,268	-	-	4,546,785	4,643,592
1,056,867	754,705	-	-	4,725,398	4,978,941
827,465	574,489	-	-	4,593,468	4,894,782
44,380	39,864	-	-	365,064	10,071
56,805	14,087	-	-	608,460	293,515
24,186	21,549	-	-	385,506	1,042,015
29,157	22,378	-	-	322,183	397,194
12,205	988	-	-	277,954	263,807
25,091	49,264	-	-	249,080	354,972
24,434	60,870	-	-	389,954	334,935
71,019	1,947	-	-	366,511	425,796
24	13,005	-	-	249,370	160,633
233,753	12,573	-	-	382,002	442,724
42,842	24,110	-	-	419,554	501,785
263,569	313,852	-	-	577,830	667,335

表3、新北市政府各機關年度預

年度別 及月別	總計		立法支出		行政
	年度預算數 及各月分配數	支付數	年度預算數 及各月分配數	支付數	年度預算數 及各月分配數
100年度	155,203,341	140,980,453	698,616	586,844	1,469,906
101年度	157,448,777	143,219,778	680,216	570,988	1,585,885
102年度	155,416,362	142,811,768	667,791	577,301	1,361,876
103年度	159,508,322	150,331,582	649,465	570,741	1,400,069
104年度	158,371,155	147,000,790	665,777	607,831	1,371,994
105年度	161,187,800	150,790,227	669,647	587,702	1,338,054
106年度	156,317,363	146,191,795	640,158	583,793	1,306,454
107年度	162,038,957	152,763,997	652,738	586,685	1,327,325
108年度	163,662,023	155,389,583	694,127	632,685	1,411,305
109年度	178,688,035	163,987,800	695,346	616,800	1,597,183
1月	33,163,734	28,713,062	117,108	78,644	178,683
2月	13,876,912	11,961,213	40,699	48,681	108,713
3月	14,570,645	12,280,263	41,858	55,777	106,209
4月	13,521,430	12,936,158	45,935	25,199	195,121
5月	17,402,456	16,747,374	49,815	38,497	76,293
6月	12,970,525	12,235,387	47,933	51,680	76,941
7月	13,506,992	11,887,269	50,849	51,456	194,452
8月	12,118,984	10,021,392	50,801	39,054	74,552
9月	11,848,683	12,225,868	64,847	64,417	80,100
10月	11,979,969	12,258,104	56,989	29,679	198,741
11月	7,935,761	9,531,456	54,121	50,731	66,117
12月	10,162,919	13,190,255	74,391	82,986	241,261

資料來源：本局公務統計報表「新北市政府各機關年度預算支用情形—按政事別分」。

說明：預算數與分配數之差額係第一預備金、第二預備金、其他支出及土地作價投資公共建設用地基金之未分配數。

## 算歲出情形－按政事別分

單位：新臺幣千元

支出	民政支出		財務支出		警政支出	
	年度預算數 及各月分配數	支付數	年度預算數 及各月分配數	支付數	年度預算數 及各月分配數	支付數
1,275,556	15,024,270	13,138,295	1,314,826	1,206,364	11,026,404	9,933,418
1,401,554	18,855,208	16,512,092	1,469,751	1,325,824	11,599,501	10,089,139
1,228,245	18,065,271	16,164,600	1,379,182	1,318,023	11,113,927	10,147,661
1,274,757	17,457,080	16,121,207	1,235,172	1,170,530	11,042,627	10,307,297
1,233,491	16,452,107	15,357,465	1,164,133	1,128,195	12,145,181	11,624,036
1,197,054	16,770,490	15,423,270	1,171,391	1,149,955	11,265,639	10,786,102
1,231,045	16,673,885	15,487,757	1,199,102	1,178,729	11,187,958	10,937,090
1,221,075	16,677,782	15,662,535	1,175,695	1,155,009	11,175,698	11,049,397
1,271,100	16,789,237	16,046,705	1,210,657	1,205,183	11,829,608	11,646,051
1,395,599	17,221,213	16,447,161	1,306,979	1,227,807	12,149,226	11,899,751
163,722	2,851,258	2,298,906	262,560	238,126	2,395,683	2,218,881
98,598	1,067,638	906,413	80,177	71,051	1,046,182	969,611
96,618	1,180,784	1,175,376	73,051	65,300	874,358	851,656
152,666	1,430,470	1,124,352	80,071	67,274	885,165	810,691
82,023	1,324,628	1,002,793	135,655	124,258	1,031,539	1,040,844
80,968	1,577,766	1,343,542	82,069	69,676	894,801	840,185
104,940	1,537,235	1,259,245	122,443	76,153	896,873	868,839
79,985	1,423,494	1,100,328	93,464	105,798	930,022	864,193
82,159	1,355,518	1,526,167	80,024	66,147	925,880	861,924
128,487	1,456,989	1,218,035	99,052	68,365	970,139	831,123
85,739	1,063,276	1,325,762	147,319	162,793	724,652	908,900
239,692	952,157	2,166,243	51,094	112,862	573,932	832,905

表3、新北市政府各機關年度預

年度別 及月別	教育支出		文化支出		農業
	年度預算數 及各月分配數	支付數	年度預算數 及各月分配數	支付數	年度預算數 及各月分配數
100年度	37,277,053	36,819,249	2,592,282	2,142,705	5,006,652
101年度	39,073,922	38,808,701	3,321,283	2,888,932	4,657,259
102年度	40,768,557	40,515,901	3,997,170	3,700,426	4,823,439
103年度	42,979,655	42,732,400	4,940,867	4,258,209	4,883,306
104年度	44,050,309	43,552,819	3,528,720	3,049,219	4,379,496
105年度	53,934,006	53,294,509	2,775,298	2,431,452	3,938,417
106年度	54,191,532	53,687,302	2,772,404	2,339,586	4,349,559
107年度	54,033,325	53,615,351	3,031,922	2,467,160	4,508,407
108年度	54,073,005	53,984,650	2,995,896	2,728,324	4,311,290
109年度	57,800,696	57,533,786	3,564,984	3,009,148	4,651,207
1月	10,968,618	10,470,049	506,723	156,165	329,857
2月	3,988,555	3,590,070	204,058	236,524	204,536
3月	5,006,177	4,603,209	324,175	453,150	354,201
4月	5,152,932	5,273,298	274,906	140,049	333,186
5月	6,800,951	6,398,744	219,655	172,713	370,766
6月	4,488,427	4,587,957	275,623	226,964	358,673
7月	4,273,472	3,820,966	500,200	198,780	425,669
8月	4,130,022	3,776,982	217,699	404,152	353,891
9月	5,002,144	5,139,146	229,697	288,592	400,413
10月	4,818,356	4,722,562	240,607	195,677	362,182
11月	2,189,993	2,644,092	237,978	264,456	318,838
12月	981,049	2,506,712	333,664	271,926	838,995

## 算歲出情形－按政事別分(續1)

單位：新臺幣千元

支出	工業支出		交通支出		其他經濟服務支出	
	年度預算數 及各月分配數	支付數	年度預算數 及各月分配數	支付數	年度預算數 及各月分配數	支付數
4,269,499	733,054	606,619	13,526,338	11,333,880	1,523,356	1,153,124
3,954,714	688,003	490,693	13,603,741	11,595,642	941,821	646,729
4,346,589	10,688,252	8,676,121	11,504,413	9,986,540	915,362	754,162
4,254,551	10,088,012	9,996,638	12,900,760	11,628,479	1,086,360	891,928
3,587,085	7,102,791	7,062,334	14,622,967	10,548,051	1,144,693	928,427
3,288,059	7,952,756	7,905,051	18,822,392	17,051,974	1,108,155	881,955
3,638,746	1,635,587	1,514,578	16,074,114	14,412,277	1,113,424	912,882
3,422,195	2,647,082	2,606,525	19,769,510	19,215,393	1,092,532	971,966
3,685,706	2,326,332	2,292,434	16,525,054	16,007,107	2,767,261	2,588,251
3,544,178	3,890,778	3,814,021	17,159,990	16,885,149	2,987,122	1,968,827
213,730	129,177	111,265	6,885,484	6,581,408	1,730,676	1,674,736
111,981	41,077	33,862	3,100,615	2,709,494	132,225	131,312
266,833	57,263	56,012	1,100,934	1,288,260	91,097	109,888
272,808	46,339	49,318	886,604	901,460	115,791	68,783
238,551	3,241,183	3,235,796	608,459	561,526	65,442	73,915
304,590	38,830	36,867	603,186	526,611	112,926	60,735
323,261	47,936	47,000	627,028	769,730	126,924	84,738
264,224	44,728	35,208	598,416	465,745	110,805	101,931
303,421	47,011	40,546	320,950	469,307	70,257	80,811
249,133	66,128	71,822	488,840	401,061	94,649	92,032
235,838	21,163	43,658	437,364	387,423	115,828	72,842
759,805	109,942	52,668	1,502,110	1,823,126	220,502	- 582,897



表3、新北市政府各機關年度預

年度別 及月別	社會保險支出		社會救助支出		福利服
	年度預算數 及各月分配數	支付數	年度預算數 及各月分配數	支付數	年度預算數 及各月分配數
100年度	1,362,298	1,304,309	4,607,351	3,961,913	25,444,810
101年度	1,377,647	1,160,217	4,240,389	4,152,135	24,029,242
102年度	734,400	693,571	5,772,762	5,651,121	13,159,039
103年度	1,548,400	1,476,041	1,749,327	1,588,469	16,326,227
104年度	1,726,399	1,638,062	1,902,903	1,765,030	16,053,168
105年度	1,526,010	1,436,424	1,425,516	1,379,882	14,612,348
106年度	1,554,585	1,436,642	1,576,152	1,382,860	19,059,929
107年度	1,546,585	1,428,383	1,294,157	1,196,448	18,852,759
108年度	1,490,187	1,437,896	1,390,106	1,315,957	20,843,792
109年度	1,487,923	1,412,234	1,410,452	1,355,840	19,500,381
1月	20,000	977	379,744	216,163	1,955,399
2月	81,260	62,468	142,576	66,047	1,697,314
3月	81,260	108,553	187,771	127,854	2,715,441
4月	101,260	55,396	138,046	118,890	1,618,906
5月	81,260	133,541	120,278	109,759	1,341,122
6月	336,260	251,286	136,006	103,080	1,419,011
7月	81,260	111,670	111,213	105,461	2,089,731
8月	101,508	71,599	113,461	89,106	2,187,536
9月	81,260	114,445	72,802	95,174	1,405,117
10月	81,260	56,998	3,486	101,616	1,063,479
11月	81,260	51,026	4,502	90,657	959,933
12月	360,075	394,276	567	132,033	1,047,395

算歲出情形－按政事別分(續2)

單位：新臺幣千元

務支出	國民就業支出		醫療保健支出		社區發展支出	
	年度預算數 及各月分配數	支付數	年度預算數 及各月分配數	支付數	年度預算數 及各月分配數	支付數
24,741,117	89,361	79,579	1,440,172	1,308,416	629,350	426,125
23,637,914	99,441	88,433	1,441,649	1,294,712	564,778	486,855
12,820,261	100,904	90,796	1,641,942	1,584,957	570,348	486,132
16,084,168	118,959	109,215	2,050,020	2,019,571	548,462	426,476
15,465,792	116,135	112,877	2,470,709	2,193,332	480,335	405,821
14,165,383	135,028	128,353	1,745,760	1,445,920	922,691	818,981
17,750,775	139,002	135,294	1,661,373	1,552,643	877,672	755,937
16,856,165	136,458	135,485	1,833,188	1,671,413	1,148,240	839,519
18,970,019	140,747	138,200	1,900,394	1,759,176	1,328,212	889,616
18,611,353	136,591	121,773	6,231,832	5,166,144	930,908	609,417
1,165,534	24,617	19,257	1,046,324	503,776	83,926	66,412
1,242,397	8,272	5,233	325,409	361,433	52,952	30,839
1,240,318	9,884	9,232	520,671	268,289	43,073	26,169
2,207,601	14,514	10,564	389,076	371,077	51,950	29,629
1,846,451	9,669	8,023	400,353	286,360	63,109	39,637
1,205,924	11,892	9,200	370,534	371,074	50,646	33,454
2,280,706	12,006	9,431	729,174	551,598	164,007	155,191
1,249,061	10,418	11,669	417,888	338,391	41,979	27,247
1,303,545	9,998	8,077	432,968	402,059	55,028	43,014
2,191,999	11,026	8,045	433,533	358,195	45,024	46,391
1,277,779	5,601	12,002	452,982	461,486	32,217	51,591
1,400,039	8,694	11,039	712,920	892,405	246,997	59,845

表3、新北市政府各機關年度預

年度別 及月別	環境保護支出		退休撫卹給付支出		債務付
	年度預算數 及各月分配數	支付數	年度預算數 及各月分配數	支付數	年度預算數 及各月分配數
100年度	15,620,135	12,551,285	11,935,002	11,854,656	1,228,064
101年度	12,903,921	9,539,193	12,562,731	12,499,524	1,060,119
102年度	11,009,377	9,785,225	12,990,058	11,879,980	792,999
103年度	12,598,006	11,163,195	12,227,103	12,099,971	880,700
104年度	12,584,429	11,535,642	12,745,415	12,704,642	941,248
105年度	13,781,187	12,118,357	3,392,952	3,371,726	1,115,765
106年度	13,251,757	11,800,920	3,449,772	3,406,543	1,004,978
107年度	13,818,728	13,213,927	3,408,952	3,336,792	957,169
108年度	14,029,563	13,286,670	3,408,952	3,248,206	900,000
109年度	13,814,818	12,882,669	3,832,814	3,414,261	1,040,000
1月	2,204,712	1,910,428	815,653	418,752	84,000
2月	894,208	805,474	494,000	340,648	90,000
3月	1,182,963	1,061,314	451,797	262,091	40,000
4月	1,091,909	829,250	450,442	327,687	40,000
5月	840,264	869,614	534,000	303,347	30,000
6月	1,067,919	1,155,622	523,500	536,186	150,000
7月	1,232,888	833,266	281,500	239,177	26,000
8月	912,357	777,750	281,200	217,018	26,000
9月	1,090,560	1,033,452	200	243,204	90,000
10月	1,207,427	1,063,088	200	211,075	180,000
11月	845,700	1,024,012	200	219,901	30,000
12月	1,243,911	1,519,398	122	95,175	254,000

算歲出情形－按政事別分(續3完)

單位：新臺幣千元

息支出	還本付息事務支出		其他支出		第二預備金	
	年度預算數 及各月分配數	支付數	年度預算數 及各月分配數	支付數	年度預算數 及各月分配數	支付數
1,226,126	-	-	2,535,543	1,061,374	118,498	-
544,874	-	-	2,392,271	1,530,917	300,000	-
715,934	-	-	3,247,539	1,688,221	111,755	-
750,141	-	-	2,586,930	1,407,600	210,815	-
896,275	23,000	-	2,447,042	1,604,365	252,205	-
739,359	-	-	2,497,041	1,188,760	287,257	-
500,431	-	-	2,399,403	1,545,965	198,562	-
598,504	-	-	2,622,897	1,514,070	327,807	-
771,285	-	-	1,841,862	1,484,360	-	-
780,025	-	-	1,648,568	1,291,856	-	-
55,068	-	-	193,532	151,064	-	-
84,833	-	-	76,446	54,244	-	-
35,346	-	-	127,677	119,017	-	-
36,833	-	-	178,807	63,332	-	-
15,397	-	-	58,015	165,584	-	-
117,008	-	-	347,581	322,777	-	-
14,812	-	-	23,867	19,150	-	-
13,278	-	-	1,256	11,328	-	-
69,072	-	-	33,910	8,810	-	-
117,701	-	-	101,863	95,019	-	-
14,765	-	-	146,718	146,002	-	-
205,911	-	-	409,142	214,106	-	-

表4、新北市市庫現金收支—收入

單位：新臺幣千元

年度別 及月別	年度預算內收入數		實收佔 預算(分配) 數百分比	補收 以前年度數	預算外收入數	現金收入總計
	年度預算數 及各月分配數	實收數				
100年度	189,803,341	141,305,669	74%	4,393,095	41,481,188	187,179,952
101年度	175,548,777	158,421,571	90%	2,084,536	3,134,032	163,640,139
102年度	201,216,362	182,959,084	91%	3,246,554	4,875,567	191,081,204
103年度	198,508,322	204,258,539	103%	2,553,343	218,886	207,030,768
104年度	215,257,555	179,085,317	83%	4,147,016	- 9,539,468	173,692,865
105年度	239,987,800	208,988,556	87%	6,980,641	609,726	216,578,923
106年度	250,617,363	231,503,887	92%	6,661,129	- 581,833	237,583,184
107年度	257,838,957	238,978,383	93%	4,908,918	9,120,790	253,008,090
108年度	257,662,023	236,187,734	92%	5,227,346	270,809,223	512,224,303
109年度	285,388,035	265,430,804	93%	4,264,388	305,996,269	575,691,462
1月	30,366,178	22,462,610	74%	2,011,161	32,493,244	56,967,015
2月	18,393,426	19,662,656	107%	- 17,695	23,074,425	42,719,387
3月	11,211,543	14,974,946	134%	193,158	17,767,455	32,935,559
4月	16,990,996	30,341,248	179%	- 4,913	15,972,333	46,308,668
5月	23,213,561	20,073,882	86%	79,424	19,556,019	39,709,325
6月	29,004,298	32,008,431	110%	157,859	29,873,003	62,039,293
7月	9,441,830	10,437,845	111%	322,352	17,097,685	27,857,882
8月	8,497,404	10,503,589	124%	95,703	21,386,946	31,986,238
9月	18,705,264	10,516,854	56%	166,076	17,942,590	28,625,520
10月	30,976,623	27,453,312	89%	291,189	30,682,170	58,426,672
11月	17,621,532	17,842,416	101%	76,664	21,694,369	39,613,449
12月	67,965,380	49,153,014	72%	893,410	58,456,030	108,502,454

資料來源：本局公務統計報表「新北市市庫財務狀況簡報」及「收入分配彙總表」。

說明：1. 年度預算數、各月分配數及實收數含融資調度數。

2. 各月分配數總計與年度預算數差異數30億元，係土地作價僅以實際作價入帳金額分配。

表5、新北市市庫現金收支—支出

單位：新臺幣千元

年度別 及月別	年度預算內支付數		實付佔 預算(分配) 數百分比	補付 以前年度數	預算外支付數	現金支出總計
	年度預算數 及各月分配數	實付數				
100年度	189,803,341	179,899,273	95%	9,951,781	- 2,299,221	187,551,833
101年度	175,548,777	152,783,605	87%	6,278,760	- 1,780,000	157,282,365
102年度	201,216,362	185,926,768	92%	5,795,043	- 925,396	190,796,415
103年度	198,508,322	197,846,582	100%	5,108,983	495,510	203,451,076
104年度	215,257,555	173,500,790	81%	3,894,375	- 3,857,974	173,537,191
105年度	239,987,800	206,790,227	86%	3,940,048	3,270,859	214,001,134
106年度	250,617,363	238,691,795	95%	4,249,113	- 2,829,159	240,111,750
107年度	257,838,957	247,063,997	96%	3,131,686	1,475,019	251,670,702
108年度	257,662,023	241,220,132	94%	3,400,769	267,927,994	512,548,894
109年度	285,388,035	263,588,138	92%	3,010,478	309,267,468	575,866,084
1月	45,163,734	40,713,062	90%	1,625	26,465,961	67,177,398
2月	24,876,912	22,961,213	92%	187,054	20,010,945	43,159,212
3月	24,570,645	18,280,263	74%	435,971	14,592,639	33,308,873
4月	23,521,430	26,936,158	115%	421,251	18,880,658	46,238,066
5月	17,402,456	16,747,374	96%	459,145	22,399,258	39,605,777
6月	29,170,525	28,435,387	97%	318,607	31,668,267	60,422,260
7月	13,506,992	11,887,269	88%	329,692	16,710,014	28,926,975
8月	12,118,984	10,021,392	83%	209,905	22,314,494	32,545,790
9月	21,848,683	12,225,868	56%	149,992	14,891,795	27,267,655
10月	32,479,969	32,258,104	99%	105,258	27,266,030	59,629,391
11月	7,935,761	12,531,456	158%	132,850	28,143,298	40,807,604
12月	27,162,919	30,590,593	113%	262,378	65,924,112	96,777,083

資料來源：本局公務統計報表「新北市市庫財務狀況簡報」及「支出分配彙總表」。

說明：1. 年度預算數、各月分配數及實付數含融資調度數。

2. 預算數與分配數之差額係第一預備金、第二預備金、其他支出及土地作價投資公共建設用地基金之未分配數。

表6、新北市市庫集中支付收辦憑單件數

單位：件

年度別 及月別	總計	合格憑單				退件憑單
		小計	付款憑單	轉帳憑單	支出收回書 (含支票 註銷)	
100年度	166,750	166,743	155,584	939	10,220	7
101年度	234,101	234,096	218,466	1,067	14,563	5
102年度	315,446	315,443	301,071	718	13,654	3
103年度	337,529	337,526	322,486	1,298	13,742	3
104年度	339,476	339,471	322,527	1,046	15,898	5
105年度	353,232	353,229	337,049	969	15,211	3
106年度	355,318	355,318	340,110	821	14,387	-
107年度	374,418	374,416	358,680	539	15,197	2
108年度	377,546	377,541	361,807	427	15,307	5
109年度	384,685	384,684	367,813	537	16,334	1
1月	18,444	18,444	18,078	2	364	-
2月	22,344	22,343	21,497	22	824	1
3月	28,272	28,272	27,259	24	989	-
4月	28,492	28,492	27,474	31	987	-
5月	29,574	29,574	28,498	39	1,037	-
6月	29,532	29,532	28,331	50	1,151	-
7月	34,857	34,857	33,510	35	1,312	-
8月	28,420	28,420	27,141	29	1,250	-
9月	32,403	32,403	31,029	47	1,327	-
10月	30,169	30,169	28,940	46	1,183	-
11月	35,395	35,395	34,006	39	1,350	-
12月	66,783	66,783	62,050	173	4,560	-

資料來源：本局公務統計報表「新北市市庫集中支付收辦憑單件數」。

表7、新北市各信用合作社存放款餘額

單位：新臺幣千元

年度別 及社別	社數	存款餘額					放款餘額		
		小計	支票	活期	定期	儲蓄存款	小計	無擔保	擔保
100年底	2	79,656,635	-	8,810,378	5,499,011	65,347,246	41,361,547	394,873	40,966,674
101年底	2	81,845,911	804,565	8,677,504	5,705,256	66,658,586	45,014,427	499,633	44,514,794
102年底	2	86,265,141	683,071	9,890,782	6,392,523	69,298,765	49,526,139	597,893	48,928,246
103年底	2	89,545,741	785,866	9,925,890	6,858,515	71,975,470	52,791,458	545,656	52,245,802
104年底	2	91,476,309	820,878	10,312,025	6,807,372	73,536,034	54,974,924	542,314	54,432,610
105年底	2	94,942,442	916,087	10,984,664	7,923,502	75,118,189	58,370,707	622,487	57,748,220
106年底	2	96,801,433	917,614	11,093,665	8,818,147	75,972,007	61,172,372	580,300	60,592,072
107年底	2	97,564,354	954,993	11,378,474	8,934,974	76,295,913	65,520,647	495,143	65,025,504
108年底	2	101,474,896	962,716	11,982,381	10,245,047	78,284,752	67,822,847	430,655	67,392,192
109年底	2	106,994,035	1,031,229	13,397,463	10,033,512	82,531,831	2,216,772,760	11,399,337	2,205,373,423
淡水第一信用合作社	1	85,095,836	805,584	11,305,910	8,652,349	64,331,993	1,768,541,480	5,888,463	1,762,653,017
新北市淡水信用合作社	1	21,898,199	225,645	2,091,553	1,381,163	18,199,838	448,231,280	5,510,874	442,720,406

資料來源：本局公務統計報表「新北市各信用合作社存放款餘額」。



表8、新北市市有

年度別及 項目別	總 計	土 地	土地改良物	房屋 建築及設備
100年度	566,096,061	454,850,055	6,573,044	64,260,171
101年度	570,654,457	454,458,962	6,878,380	67,793,352
102年度	605,197,861	487,325,641	7,103,495	66,265,834
103年度	641,272,731	513,240,647	7,350,236	70,521,649
104年度	672,843,709	531,477,302	9,609,768	75,159,680
105年度	811,192,359	661,700,362	10,549,103	78,423,348
106年度	824,650,635	667,876,153	10,988,667	82,250,860
107年度	772,344,272	690,689,780	3,680,287	60,184,800
108年度	3,955,146,175	3,871,337,802	3,995,991	61,317,568
109年度	4,001,378,820	3,913,446,374	3,934,364	62,725,514
公務用財產	938,983,358	873,788,248	1,160,997	46,606,216
公共用財產	2,906,953,248	2,887,126,784	2,773,293	15,539,776
事業用財產	2,317,100	-	-	-
非公用財產	153,125,115	152,531,342	74	579,522

資料來源：本局公務統計報表「新北市市有財產總目錄」。

說 明：1. 108年度以後土地金額以公告現值或取得成本計。

2. 107年度以前土地金額以公告地價或取得成本計。

# 財產總目錄

單位：新臺幣千元

機械及設備	交通及運輸設備	雜項設備	有價證券	權利
16,926,605	12,337,774	9,034,463	2,100,347	13,602
17,521,308	12,856,126	9,034,093	2,098,633	13,602
18,927,143	13,224,961	10,240,107	2,097,078	13,602
23,884,995	13,771,030	10,631,614	1,858,957	13,602
29,101,765	13,748,467	10,994,567	2,738,557	13,602
32,343,105	14,060,511	11,363,731	2,738,557	13,642
33,904,655	15,011,333	11,794,126	2,795,072	29,768
8,575,540	3,788,097	2,388,035	2,832,572	205,161
8,236,365	3,615,264	2,577,505	3,132,572	933,106
10,101,376	3,957,488	2,861,642	3,332,572	1,019,491
9,973,648	3,882,887	2,560,078	1,007,892	3,392
127,727	74,601	294,968	-	1,016,099
-	-	-	2,317,100	-
-	0	6,596	7,580	-

表9、新北市政府公務用、公共用

項目		截至108年12月31日止			109 年度		
		筆(棟)數	面積	帳列價值	清理收回(減少)		
					筆(棟)數	面積	帳列價值
合計	土地	1,025	502,555	4,414,748	51	41,709	1,660,946
	房屋	8	314	219	3	65	122
公務用 財產	土地	56	11,853	240,884	2	4,098	46,144
	房屋	5	154	1	2	43	0
公共用 財產	土地	313	66,459	2,178,197	11	8,301	810,498
	房屋	2	128	218	1	22	121
非公用 財產	土地	656	424,242	1,995,667	38	29,310	804,304
	房屋	1	33	0	-	-	-

資料來源：本局報送審計部新北市審計處「地方政府公務用、公共用及非公用被占用房地清理情形表」。

及非公用被占用房地清理情形表

單位：筆、棟、平方公尺、千元

增加			折舊金額	期末(12月31日)		
筆(棟)數	面積	帳列價值		筆(棟)數	面積	帳列價值
37	8,998	172,322	-	1,011	469,844	2,926,124
-	-	-	12	5	249	85
5	1,468	47,588	-	59	9,223	242,329
-	-	-	-	3	111	1
14	950	63,006	-	316	59,108	1,430,705
-	-	-	12	1	105	84
18	6,580	61,727	-	636	401,512	1,253,090
-	-	-	-	1	33	0