

111 年度新北市 財政統計年報

新北市政府財政局 編印

中華民國 112 年 6 月

凡 例

- 一、本年報為本局各項業務重點、業務績效之重要統計數據，旨在提供歷年本市財政狀況之概況，並作為將來檢討改進之參考。
- 二、本年報各項資料，係根據本局公務統計報表及其他有關資料蒐集彙編，資料來源分別註明於各表之下，以利參考。
- 三、本年報所列資料以民國 111 年為主，並將本市 10 年內資料一併刊列，以利長期時間數列之比較。若所載資料與前期有出入者，悉以本期所列數字為準。
- 四、本年報所稱「年度」係指 1 月 1 日至 12 月 31 日動態數字，「年底」係指 12 月 31 日靜態數字。
- 五、本年報部分數字經予提高計量單位，尾數採用四捨五入計算，故總數與細數間或有未能吻合情事，相關比率計算均以原始資料計算而得。
- 六、本年報所用符號代表意義如下：
 - 「-」無數值或數值無統計，
 - 「…」數值尚未發布，
 - 「--」數值無意義，
 - 「0」數值不及半單位，數字前加「-」表示負數。

目 次

壹、提要分析	1
--------------	---

貳、統計報表

表 1、新北市公庫收支.....	14
表 2、新北市政府各機關年度預算歲入情形—按來源別分	20
表 3、新北市政府各機關年度預算歲出情形—按政事別分	32
表 4、新北市市庫現金收支—收入	40
表 5、新北市市庫現金收支—支出	41
表 6、新北市市庫集中支付收辦憑單件數	42
表 7、新北市債務情形.....	43
表 8、新北市各信用合作社存放款餘額	44
表 9、新北市市有財產總目錄	46
表 10、新北市政府公務用、公共用及非公用被占用房地清理情形表.....	48

壹、提要分析

提 要 分 析

一、願景、施政重點及行政組織

(一)願景

本局主管新北市財政，業務職掌涵蓋財稅管理、公庫管理、菸酒金融及公產開發管理等事項，最主要工作目標為「籌措適足財源，支援市政建設」。為達上述目標，本局以「持續推動落實開源節流及精進財務策略」、「提升公產管理效能及促進資產活化運用」、「加強菸酒管理及督導基層金融」為整體施政計畫重點，期能精實政府財務及債務管理，活化市有財產創造資產價值，強化開發手段，使財政運籌更加靈活，以滿足各項市政建設需求；並致力營造健康的菸酒產銷市場及穩定的基層金融環境，以維護民眾合法權益。

(二)施政重點

1. 持續推動落實開源節流及精進財務策略

- (1)強化各機關成本效益觀念，賡續推動機關辦理開源節流。
- (2)持續推動中央計畫型補助款控管機制，以提升經費使用效能。

2. 提升公產管理效能及促進資產活化運用

- (1)大面積土地資料庫持續更新，儲備土地以充裕市政財源。
- (2)針對房地課稅明細查核比對，並遏阻新占用，確保市產權益。
- (3)加強環境清(整)潔，防範登革熱等疫情。
- (4)依管理風險判斷清查頻率，提升資產管理效能。

3. 加強菸酒管理

- (1)賡續辦理菸酒法令宣導。
- (2)查察買賣未變性酒精業者並列冊管理。
- (3)訂定並執行私劣菸酒年度抽檢及查察方案。
- (4)落實飲用私劣酒發生重大傷害事故緊急通報系統之運作。
- (5)加強查緝不法菸酒。

4. 督導基層金融

- (1)不定期派員查核基層金融機構變現性資產及安全維護措施。

(2)督導基層金融機構，就金融檢查報告缺失改善。

(3)輔導農、漁會信用部及信用合作社業務。

(4)辦理轄內農會信用部業務考核。

(三)行政組織

本局行政組織編制局長 1 人、副局長 2 人、主任秘書 1 人及專門委員 3 人，設 6 科（財稅管理科、公庫管理科、菸酒金融科、公用財產管理科、非公用財產管理科及財產開發科）、4 室（秘書室、會計室、人事室及政風室）。法定編制員額 201 人（職員 190 人，技工、駕駛及工友共 11 人），111 年度核定預算員額 128 人（職員 126 人，駕駛及工友各 1 人）、約僱人員 12 人、暫僱及臨時人員共 14 人。

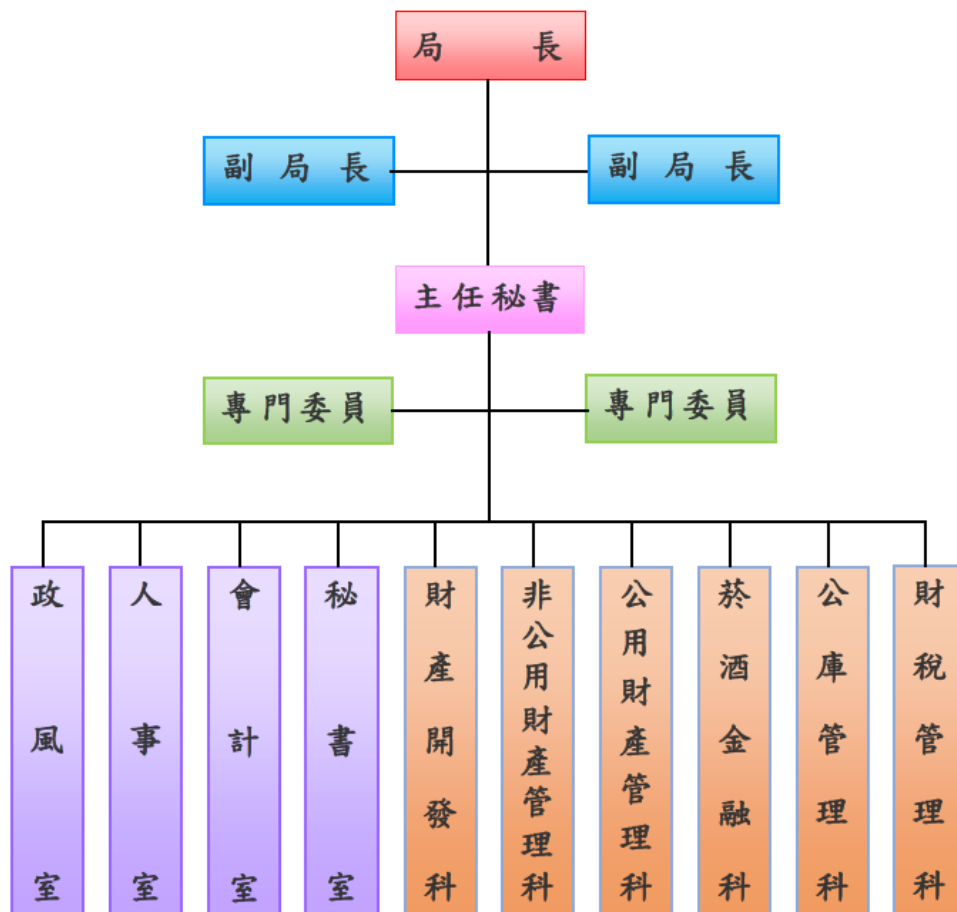

圖一 新北市政府財政局組織系統圖

二、公庫收支

(一) 收支概況

本市 111 年度公庫收入 6,190.22 億元，較 110 年度增加 56.48 億元 (+0.92%)。就增減數來看，主要係公債及賒借收入增加 129.00 億元 (+13.29%) 最多，其餘依序為補助及協助收入增加 50.37 億元 (+13.96%)、稅課收入增加 23.63 億元 (+2.20%)、營業盈餘及事業收入增加 15.40 億元 (+20.48%)、其他收入增加 8.77 億元 (+16.91%)、罰款及賠償收入增加 3.01 億元 (+9.38%)、規費收入增加 2.08 億元 (+3.15%)、以前年度收入增加 0.20 億元 (+2.84%)、工程受益費收入增加 0.08 億元 (+125.18%)；而預算外收入減少 168.45 億元 (-4.87%) 最多，其餘依序為財產收入減少 6.86 億元 (-21.05%)、捐獻及贈與收入減少 0.74 億元 (-11.88%)。

表一 111 年度與 110 年度本市公庫收入增減比較表

單位：億元

收入科目	年度別	111 年度 (1)	110 年度 (2)	增減數 (3)=(1)-(2)	增減率(%) (4)=(3)/(2)
總計		6,190.22	6,133.74	56.48	0.92
公債及賒借收入		1,100.00	971.00	129.00	13.29
補助及協助收入		411.11	360.74	50.37	13.96
稅課收入		1,097.58	1,073.95	23.63	2.20
營業盈餘及事業收入		90.60	75.20	15.40	20.48
其他收入		60.59	51.82	8.77	16.91
罰款及賠償收入		35.10	32.09	3.01	9.38
規費收入		68.08	66.00	2.08	3.15
以前年度收入		7.32	7.12	0.20	2.84
工程受益費收入		0.14	0.06	0.08	125.18
捐獻及贈與收入		5.51	6.25	-0.74	-11.88
財產收入		25.75	32.61	-6.86	-21.05
預算外收入		3,288.45	3,456.90	-168.45	-4.87

資料來源：本局公務統計報表「新北市公庫收支」。

本市 111 年度公庫支出 6,209.98 億元，較 110 年度增加 64.69 億元 (+1.05%)。就增減數來看，主要係債務還本支出增加 117.00 億元 (+11.81%) 最多，其餘依序為社會福利支出增加 30.01 億元 (+10.45%)、

經濟發展支出增加 28.77 億元 (+13.18%)、一般政務支出增加 14.61 億元 (+4.63%)、以前年度支出增加 4.68 億元 (+12.89%)、債務付息支出增加 3.74 億元 (+58.29%)、社區發展及環境保護支出增加 1.68 億元(+1.29%)、退休撫卹支出增加 1.64 億元(+4.69%)、其他支出增加 1.64 億元(+8.18%)；而預算外支出減少 129.21 億元 (-3.73%) 最多，其餘為教育科學文化支出減少 9.85 億元 (-1.53%)。

表二 111 年度與 110 年度本市公庫支出增減比較表

單位：億元

支出科目	年度別	111 年度 (1)	110 年度 (2)	增減數 (3)=(1)-(2)	增減率(%) (4)=(3)/(2)
總計		6,209.98	6,145.29	64.69	1.05
債務還本支出		1,108.00	991.00	117.00	11.81
社會福利支出		317.15	287.14	30.01	10.45
經濟發展支出		247.06	218.29	28.77	13.18
一般政務支出		330.34	315.73	14.61	4.63
以前年度支出		40.99	36.31	4.68	12.89
債務付息支出		10.15	6.41	3.74	58.29
社區發展及環境保護支出		131.48	129.80	1.68	1.29
退休撫卹支出		36.56	34.92	1.64	4.69
其他支出		21.63	19.99	1.64	8.18
教育科學文化支出		635.67	645.52	-9.85	-1.53
預算外支出		3,330.97	3,460.18	-129.21	-3.73

資料來源：本局公務統計報表「新北市公庫收支」。

(二)收入結構

本市 111 年度公庫收入 6,190.22 億元，以預算外收入為最大宗，計 3,288.45 億元，占 53.12%；其餘依序為公債及賒借收入 1,100.00 億元，占 17.77%；稅課收入 1,097.58 億元，占 17.73%；補助及協助收入 411.11 億元，占 6.64%；營業盈餘及事業收入 90.60 億元，占 1.46%；規費收入 68.08 億元，占 1.10%；其他收入 60.59 億元，占 0.98%；罰款及賠償收入 35.10 億元，占 0.57%；財產收入 25.75 億元，占 0.42%；以前年度收入 7.32 億元，占 0.12%；捐獻及贈與收入 5.51 億元，占 0.09%；工程受益費收入 0.14 億元，占 0.00%。

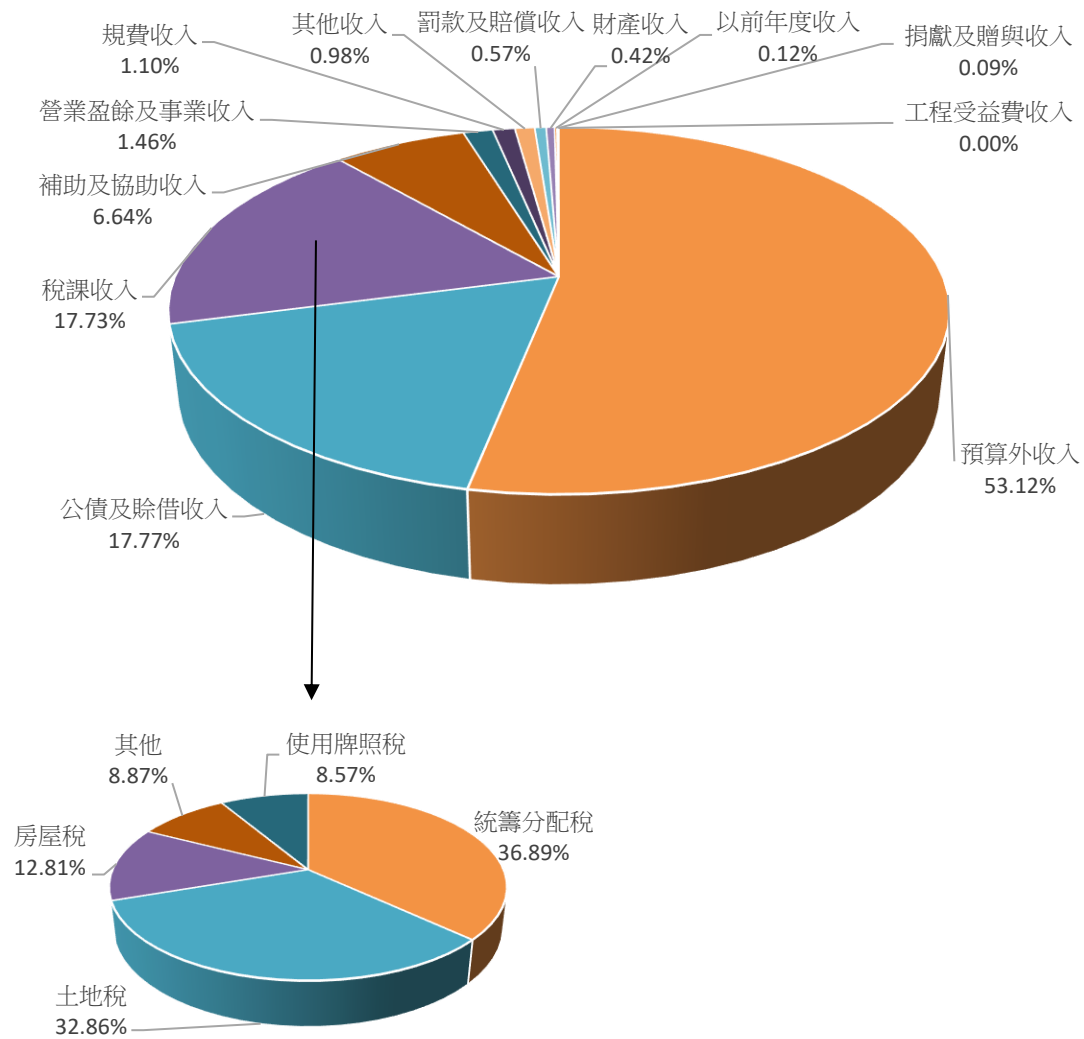

圖二 111 年度本市公庫收入配置

資料來源：本局公務統計報表「新北市公庫收支」。

(三) 支出結構

本市 111 年度公庫支出 6,209.98 億元，以預算外支出為最大宗，計 3,330.97 億元，占 53.63%；其餘依序為債務還本支出 1,108.00 億元，占 17.84%；教育科學文化支出 635.67 億元，占 10.24%；一般政務支出 330.34 億元，占 5.32%；社會福利支出 317.15 億元，占 5.11%；經濟發展支出 247.06 億元，占 3.98%；社區發展及環境保護支出 131.48 億元，占 2.12%；以前年度支出 40.99 億元，占 0.66%；退休撫卹支出 36.56 億元，占 0.59%；其他支出 21.63 億元，占 0.35%；債務付息支出 10.15 億元，占 0.16%。

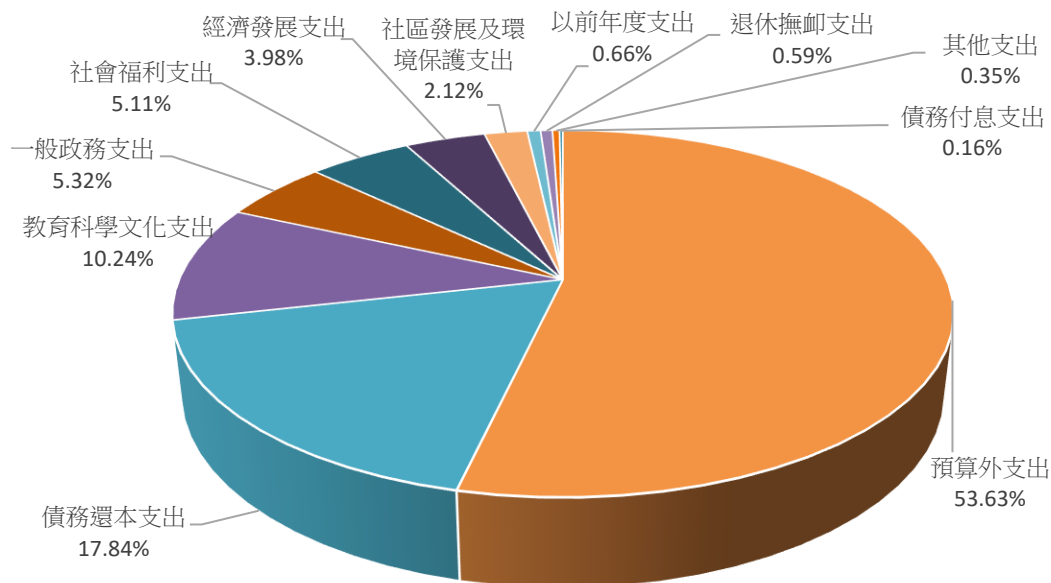

圖三 111 年度本市公庫支出配置

資料來源：本局公務統計報表「新北市公庫收支」。

三、憑單處理

111 年度收辦憑單 40 萬 862 件，除退件憑單 680 件外，其餘合格憑單為付款憑單 38 萬 3,131 件、轉帳憑單 699 件及支出收回書(含支票註銷)1 萬 6,352 件，較 110 年度收辦憑單增加 21,218 件(+5.59%)，又較 100 年度收辦憑單 16 萬 6,750 件，增加 23 萬 4,112 件(+140.40%)，主要係因本府自 100 年 1 月起，擴大推辦集中支付範圍，分三階段逐步將新北市政府各機關學校基金專戶納入集中支付，至 111 年底止共計納入 423 個基金及機關學校專戶，平均資金總額達 637.12 億元納入市庫調度運用，111 年可節省市庫利息費用約 7.39 億元。

另全面推動支付憑單簽證及驗證電子化作業，不僅有效縮短作業流程及提升支付效率，更能達到節能減碳實益，共計減少約 115 萬張用紙量。

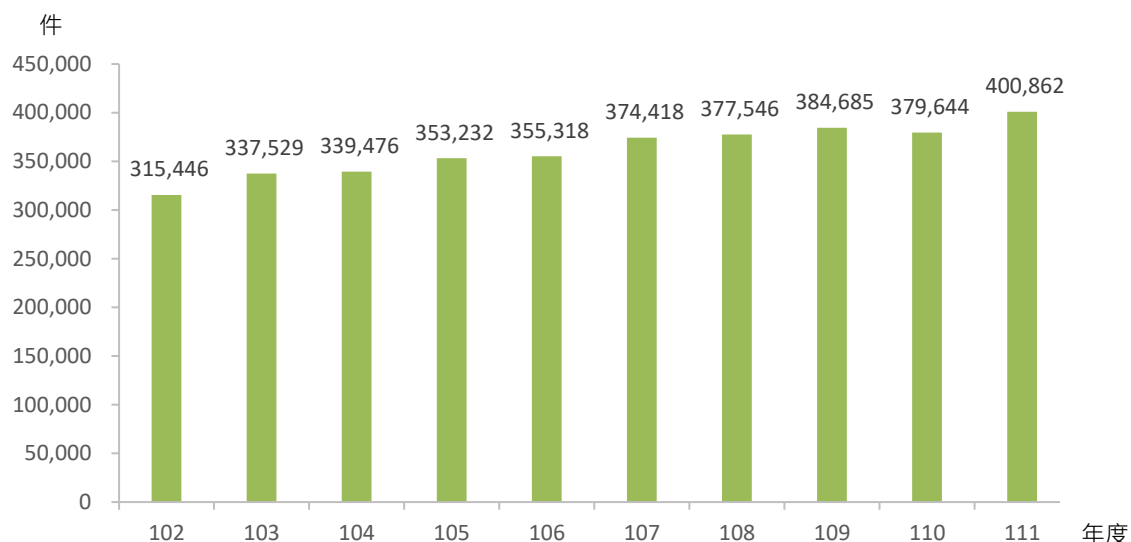

圖四 本市市庫集中支付近 10 年收辦憑單件數

資料來源：本局公務統計報表「新北市市庫集中支付收辦憑單件數」。

四、債務情形

本市 111 年底債務未償實際數 1,252 億元，較 110 年底減少 68 億元(-5.15%)；111 年底平均每人負擔債務 3 萬 1,397 元，較 110 年底減少 1,508 元(-4.58%)，係因配合市庫資金調度辦理減債所致。

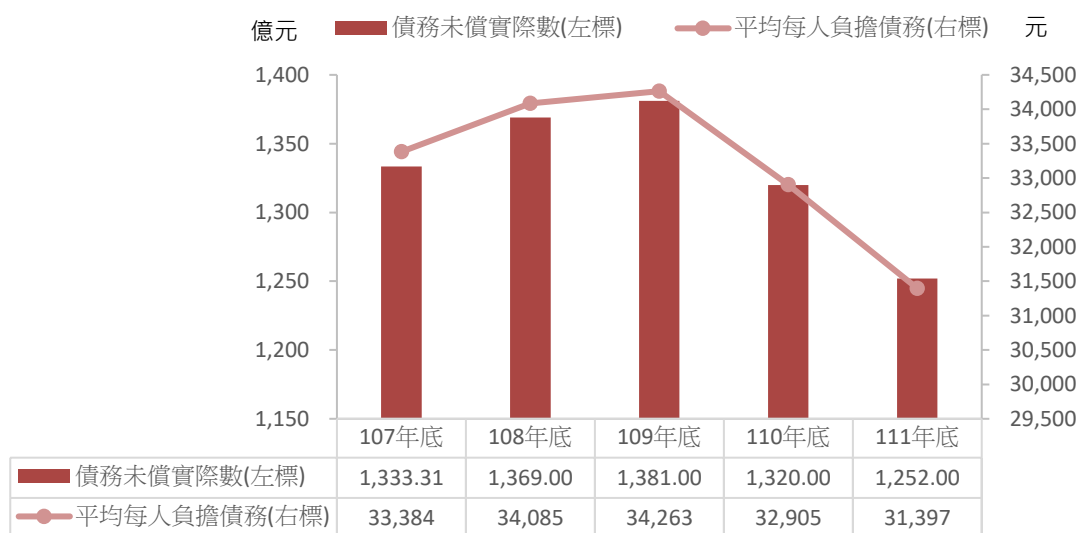

圖五 本市近 5 年債務情形

資料來源：本局公務統計報表「新北市債務情形」。

五、信用合作社存放款

本市計有淡水第一信用合作社及新北市淡水信用合作社共 2 家信用合作社，存款餘額 111 年底 1,183.42 億元，較 110 年底增加 45.23 億元(+3.97%)；放款餘額 111 年底 809.73 億元，較 110 年底增加 53.32 億元(+7.05%)，係因業務擴充，存款及授信量均成長所致。

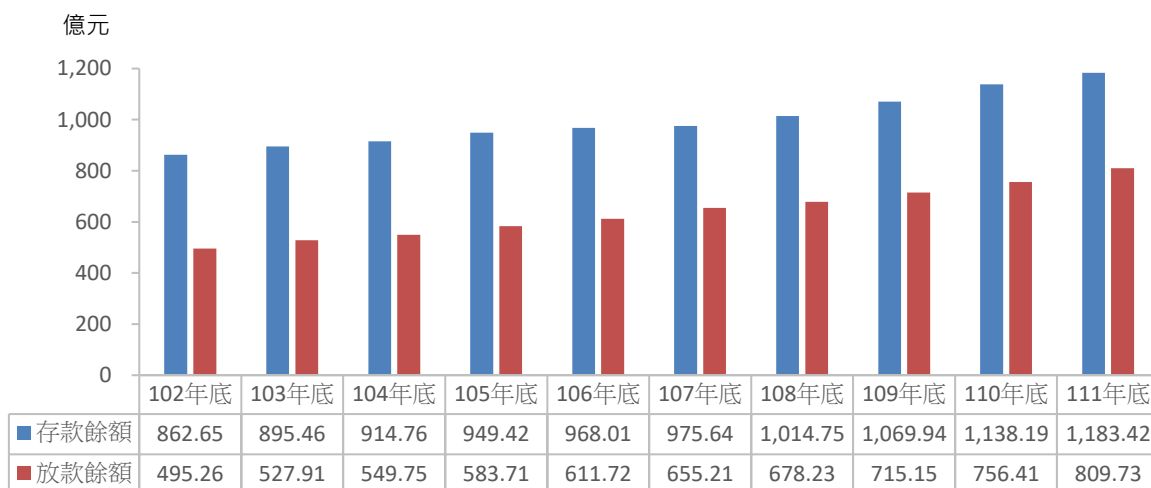

圖六 本市各信用合作社近 10 年存放款餘額

資料來源：本局公務統計報表「新北市各信用合作社存放款餘額」。

六、市有財產

(一)財產量值：

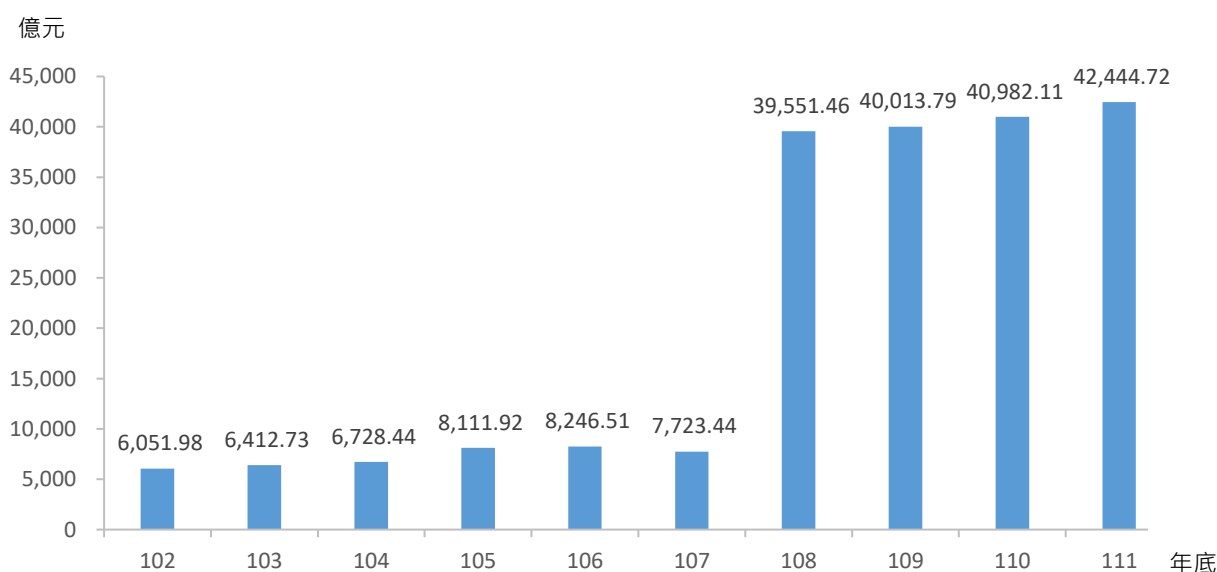

圖七 本市近 10 年市有財產量值

資料來源：本局公務統計報表「新北市市有財產總目錄」。

本市111年底市有財產價值42,444.72億元，較102年底6,051.98億元，增加36,392.74億元(+601.34%)，主要係因108年度起土地改以當年度公告現值入帳；另較110年底增加1,462.60億元(+3.57%)，主要係因土地增加1,420.66億元、折舊67.48億元，其原因如次：

1. 土地增加1,420.66億元。其中除土地公告現值調整增加約1,346.23億元外，因買賣、捐贈、徵收、分割、出售及比對釐正後新增土地1,497筆，面積增加60.38公頃，價值74.43億元。
2. 建物扣除修繕報廢增減後，增加1,311筆，面積增加27.98公頃，價值增加47.55億元，提列折舊16.97億元，帳列增加30.58億元。
3. 土地及建物以外之其他財產因新增及減損後，價值增加61.87億元，提列折舊及攤銷50.51億元，帳列增加11.36億元。

表三 111年底與110年底本市市有財產量值增減比較表

單位：億元

項目別	年度別	111年度 (1)	110年度 (2)	增減數 (3)=(1)-(2)
總計		42,444.72	40,982.11	1,462.61
土地		41,418.46	39,997.79	1,420.66
房屋建築及設備		717.95	687.37	30.58
雜項設備		46.66	33.44	13.22
機械及設備		113.63	107.94	5.69
有價證券		41.25	38.25	3.00
交通運輸及設備		43.28	41.95	1.33
權利		11.66	11.61	0.04
土地改良物		51.83	63.77	-11.93

資料來源：本局公務統計報表「新北市市有財產總目錄」。

說明：土地金額以公告現值或取得成本計。

(二)財產結構：

1. 土地：

市有財產種類中以土地所占比例最大，111年底為41,418.46億元，占市有財產總值97.58%。

2. 房屋建築及設備：

111年底為717.95億元，占市有財產總值1.69%居第二。

3. 機械及設備：

111 年底為 113.63 億元，占市有財產總值 0.27%居第三。

4. 土地改良物：

111 年底為 51.83 億元，占市有財產總值 0.12%居第四。

5. 其他部分：

依序為雜項設備 46.66 億元(占 0.11%)、交通運輸及設備 43.28 億元(占 0.10%)、有價證券 41.25 億元(占 0.10%)、權利 11.66 億元(占 0.03%)。

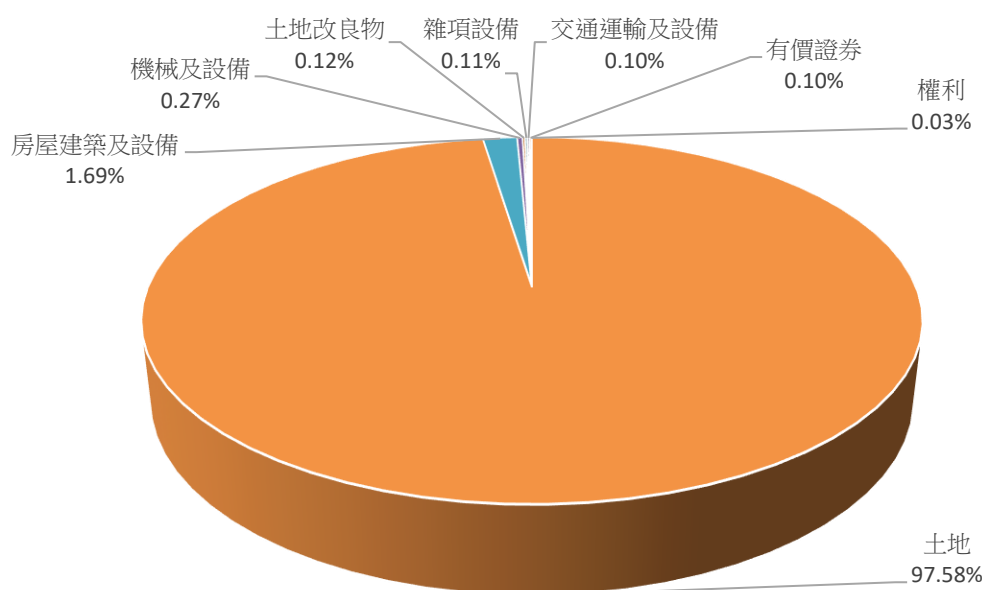

圖八 111 年底市有財產配置

資料來源：本局公務統計報表「新北市市有財產總目錄」。

七、市有被占用房地清理

截至 110 年 12 月 31 日止，本市市有被占用土地 1,077 筆，面積 46 萬 8,494 平方公尺，帳列價值 30 億 9,272 萬 8,031 元；房屋 3 棟，面積 170 平方公尺，帳列價值 7 萬 9,452 元。

111 年度清理收回土地 55 筆，面積 9 萬 4,096 平方公尺，帳列價值 7 億 7,296 萬 4,487 元。增加占用土地 107 筆，面積 9 萬 4,599 平方公尺，帳列價值 8 億 7,934 萬 7,054 元(含機關間移撥)；房屋因提列折舊，帳列價值減少 4,763 元。

爰截至 111 年 12 月 31 日止，本市市有被占用土地 1,129 筆，面積 46 萬 8,998 平方公尺，帳列價值 31 億 9,911 萬 598 元；房屋 3 棟，面積 170 平方公尺，帳列價值 7 萬 4,689 元。

表四 111 年度本市公務用、公共用及非公用被占用房地清理情形表

單位：筆(棟)、平方公尺、千元

項目		土地	房屋
期 初 (1 月 1 日)	筆(棟)數	1,077	3
	面 積	468,494	107
	帳列價值	3,092,728	79
清 理 收 回 (減 少)	筆(棟)數	55	-
	面 積	94,096	-
	帳列價值	772,964	-
增 加	筆(棟)數	107	-
	面 積	94,599	-
	帳列價值	879,347	-
折 舊 金 額		-	5
期 末 (12 月 31 日)	筆(棟)數	1,129	3
	面 積	468,998	170
	帳列價值	3,199,111	75

資料來源：本局報送審計部新北市審計處「地方政府公務用、公共用及非公用被占用房地清理情形表」。

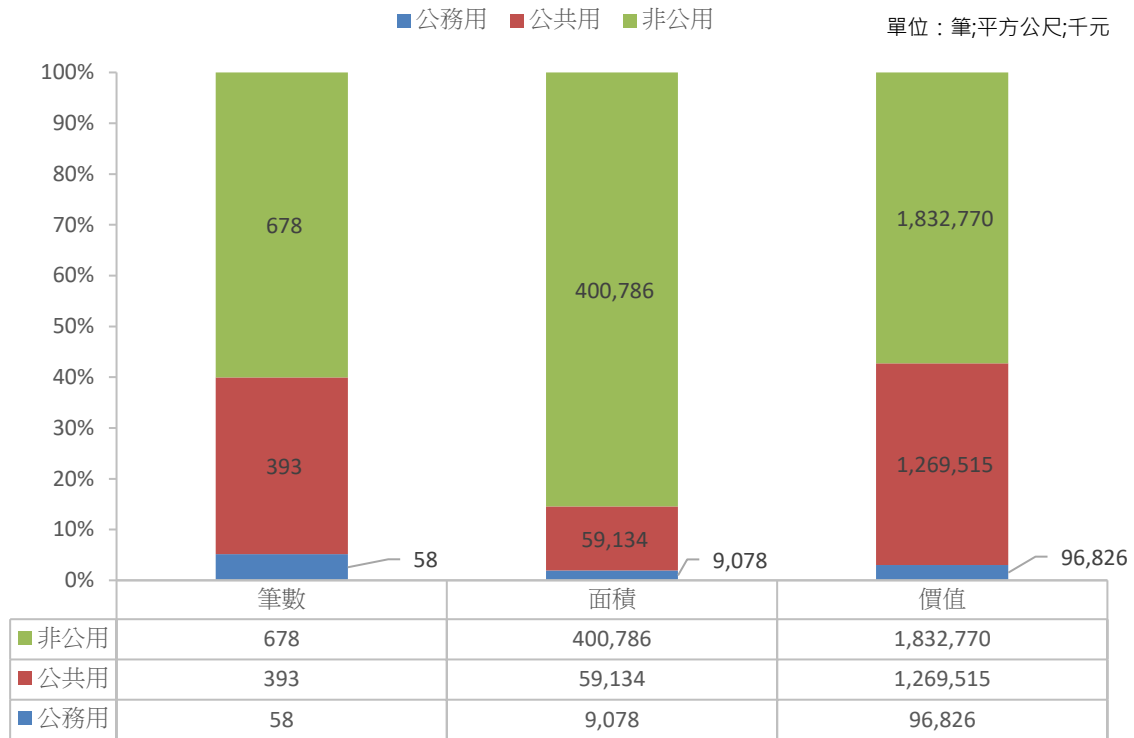

圖九 本市 111 年底公務用、公共用及非公用被占用土地情形

資料來源：本局報送審計部新北市審計處「地方政府公務用、公共用及非公用被占用房地清理情形表」。

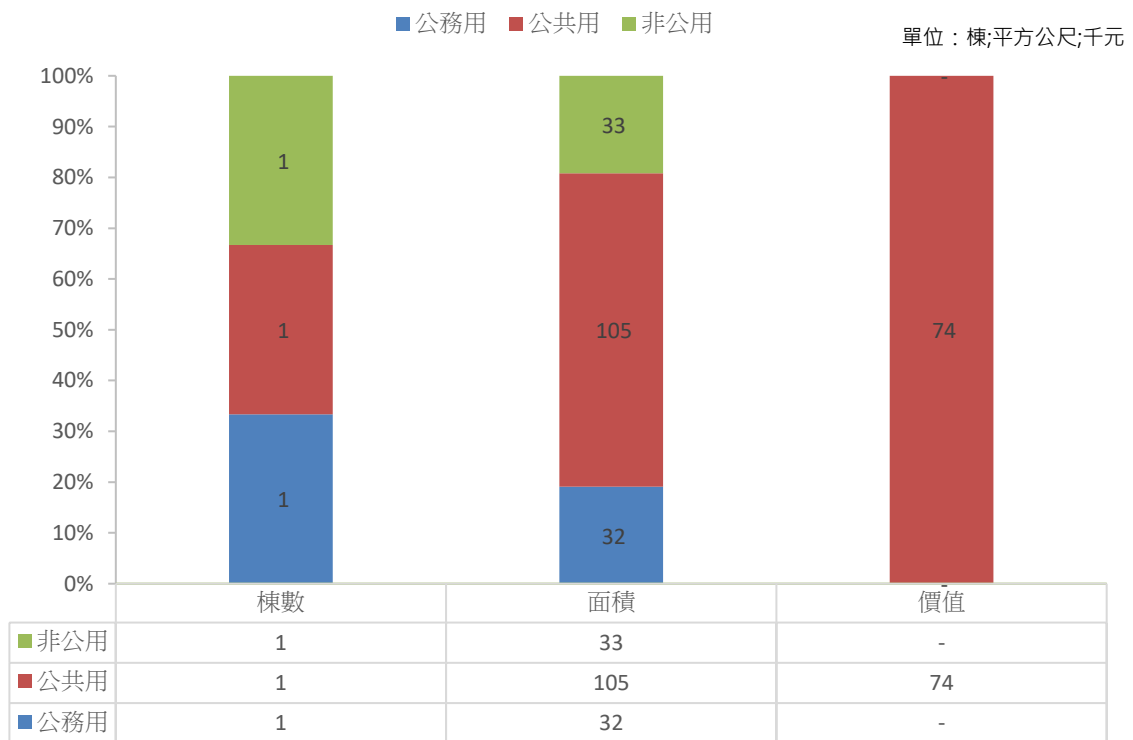

圖十 本市 111 年底公務用、公共用及非公用被占用房屋情形

資料來源：本局報送審計部新北市審計處「地方政府公務用、公共用及非公用被占用房地清理情形表」。

貳、統計報表

本頁空白

表1、新北市
(1)收

年度別 及月別	總計	本 年 度					
		稅課收入	工程受益費 收入	罰款及賠償 收入	規費收入	財產收入	營業盈餘 及事業收入
102年度	191,081,204	84,976,942	5,737	2,839,783	3,741,833	9,328,965	1,465,729
103年度	207,030,768	84,914,532	3,708	2,674,818	3,615,420	10,828,853	58,927
104年度	173,692,865	88,219,898	6,287	2,668,982	2,752,101	7,936,792	56,151
105年度	216,578,923	86,119,401	5,819	2,472,109	5,102,356	8,320,975	1,035,770
106年度	237,583,184	92,848,708	5,153	2,513,344	5,470,394	1,896,601	7,492,412
107年度	253,008,090	93,721,148	2,428	3,039,847	5,407,406	2,935,281	8,961,343
108年度	512,224,303	96,424,304	2,917	3,159,771	5,744,155	2,796,105	5,214,665
109年度	575,691,462	98,604,431	13,484	3,602,220	5,772,072	4,182,968	8,261,788
110年度	613,374,023	107,395,334	6,103	3,208,737	6,599,958	3,261,003	7,519,735
111年度	619,021,743	109,757,861	13,511	3,509,874	6,807,880	2,574,526	9,059,867
1月	54,675,273	10,032,029	226	37,954	216,326	65,752	-
2月	27,618,222	5,674,564	1,115	249,744	289,495	192,774	-
3月	50,208,747	6,855,190	447	284,211	376,123	86,624	-
4月	36,920,913	8,744,069	2,893	368,451	402,210	972,023	-
5月	41,576,635	15,059,639	386	328,114	494,569	129,174	-
6月	66,848,419	14,388,827	429	315,704	473,799	1,376,358	-
7月	41,453,133	6,314,010	155	287,445	365,685	70,721	-
8月	48,710,525	5,267,523	463	314,301	1,248,298	36,186	-
9月	47,524,418	5,544,356	500	364,816	1,398,655	261,930	-
10月	31,801,455	5,507,444	3,627	335,035	438,428	56,761	-
11月	36,068,394	10,672,977	1,566	328,425	482,561	-788,559	-
12月	135,615,611	15,697,233	1,704	295,675	621,733	114,783	9,059,867

資料來源：本局公務統計報表「新北市公庫收支」、「新北市政府各機關年度預算支出情形—按政事別分」。

說明：1. 臨時稅課原歸屬於「自治稅捐收入」，103年起歸屬於「稅課收入」項下。

2. 107年度以前預算外收入之集中支付特種基金係以收支淨額列示「特種基金及保管款收入」科目之收入、預算外支出之

3. 108年度起集中支付特種基金及集中支付特種專戶各以其收入、支出總額列預算外收入(支出)之「特種基金及保管款收

4. 因尾數四捨五入關係，統計表細項合計與總數略有差異。

公庫收支

入

單位：新臺幣千元

收 入					以前年度 收入	預算外 收入
補助及協助 收入	捐獻及贈與 收入	自治稅捐 收入	其他收入	公債及賒借 收入		
26,075,280	773,945	2,860	4,361,610	49,386,400	3,246,554	4,875,567
28,224,881	889,931	-	4,797,469	68,250,000	2,553,343	218,886
27,020,873	609,974	-	5,564,259	44,250,000	4,147,016	- 9,539,468
28,058,041	471,750	-	4,502,334	72,900,000	6,980,641	609,726
25,022,669	506,446	-	4,148,160	91,600,000	6,661,129	- 581,833
25,680,069	787,268	-	4,643,592	93,800,000	4,908,918	9,120,790
30,612,171	754,705	-	4,978,941	86,500,000	5,227,346	270,809,223
36,324,570	574,489	-	4,894,782	103,200,000	4,264,388	305,996,269
36,073,951	625,194	-	5,182,294	97,099,662	711,684	345,690,366
41,111,256	550,770	-	6,058,519	110,000,000	732,190	328,845,488
5,281,906	148,264	-	80,383	13,000,000	- 16,016	25,828,448
2,704,245	345	-	195,665	-	- 142,448	18,452,724
3,709,151	75,670	-	1,308,851	14,000,000	354,825	23,157,656
3,931,087	8,790	-	400,964	-	45,768	22,044,659
2,294,772	12,984	-	320,447	-	91,828	22,844,723
3,308,062	- 12,108	-	298,857	20,000,000	49,540	26,648,952
2,047,694	6,753	-	791,458	10,000,000	- 90,544	21,659,755
3,571,540	5	-	538,769	-	- 3,182	37,736,623
2,753,653	2,546	-	325,796	10,000,000	3,356	26,868,809
2,467,167	9,337	-	364,248	3,000,000	18,328	19,601,080
3,144,719	4,903	-	675,985	-	27,229	21,518,588
5,897,261	293,281	-	757,097	40,000,000	393,507	62,483,469

集中支付特種專戶係以收支淨額列示「特種基金及保管款支出」科目之支出。
入」科目之收入及「特種基金及保管款支出」科目之支出。

表1、新北市
(2)支

年度別 及月別	總計	本 年					
		一般政務支出					
		合計	立法支出	行政支出	民政支出	警政支出	財務支出
102年度	190,796,415	29,435,830	577,301	1,228,245	16,164,600	10,147,661	1,318,023
103年度	203,451,076	29,444,530	570,741	1,274,757	16,121,207	10,307,297	1,170,530
104年度	173,537,191	29,951,018	607,831	1,233,491	15,357,465	11,624,036	1,128,195
105年度	214,001,134	29,144,084	587,702	1,197,054	15,423,270	10,786,102	1,149,955
106年度	240,111,750	29,418,414	583,793	1,231,045	15,487,757	10,937,090	1,178,729
107年度	251,670,702	29,674,701	586,685	1,221,075	15,662,535	11,049,397	1,155,009
108年度	512,548,894	30,801,724	632,685	1,271,100	16,046,705	11,646,051	1,205,183
109年度	575,866,084	31,587,118	616,800	1,395,599	16,447,161	11,899,751	1,227,807
110年度	614,529,025	31,573,455	637,500	1,371,538	16,701,557	11,611,414	1,251,446
111年度	620,997,771	33,033,520	621,205	1,645,465	17,122,200	12,000,091	1,644,559
1月	63,586,734	5,211,765	105,140	178,550	2,454,519	2,228,984	244,571
2月	27,693,647	1,701,398	25,646	72,532	784,106	756,670	62,443
3月	51,346,748	2,295,044	57,270	80,641	1,103,555	980,998	72,580
4月	34,368,217	3,244,565	26,154	160,118	1,168,977	919,919	969,398
5月	42,530,757	2,439,696	48,638	82,677	1,133,991	1,039,587	134,802
6月	66,437,346	2,810,827	54,244	113,072	1,382,181	836,747	424,583
7月	42,933,839	2,708,120	44,296	173,034	1,484,078	900,706	106,006
8月	48,178,919	2,486,965	46,153	147,706	1,328,517	890,021	74,568
9月	47,157,972	2,472,619	47,732	97,694	1,451,738	800,732	74,723
10月	38,707,708	2,496,895	50,266	164,720	1,315,788	894,103	72,019
11月	35,264,979	1,741,921	44,741	105,267	1,388,316	893,904	- 690,308
12月	122,790,906	3,423,705	70,924	269,453	2,126,434	857,720	99,174

資料來源：本局公務統計報表「新北市公庫收支」、「新北市政府各機關年度預算支出情形—按政事別分」。

說明：1.依107年度歲出政事別科目歸類原則與範圍，「政權行使支出」修正為「立法支出」，另「警政支出」改歸類於「
2.107年度以前預算外收入之集中支付特種基金係以收支淨額列示「特種基金及保管款收入」科目之收入、預算外支
3.108年度起集中支付特種基金及集中支付特種專戶各以其收入、支出總額列預算外收入(支出)之「特種基金及保管
4.因尾數四捨五入關係，統計表細項合計與總數略有差異。

公庫收支(續1)

出

單位：新臺幣千元

度 支 出							
教育科學文化支出			經濟發展支出				
合計	教育支出	文化支出	合計	農業支出	工業支出	交通支出	其他經濟服務支出
44,216,327	40,515,901	3,700,426	23,763,412	4,346,589	8,676,121	9,986,540	754,162
46,990,609	42,732,400	4,258,209	26,771,596	4,254,551	9,996,638	11,628,479	891,928
46,602,038	43,552,819	3,049,219	22,125,897	3,587,085	7,062,334	10,548,051	928,427
55,725,961	53,294,509	2,431,452	29,127,040	3,288,059	7,905,051	17,051,974	881,954
56,026,888	53,687,302	2,339,586	20,478,483	3,638,746	1,514,578	14,412,277	912,882
56,082,511	53,615,351	2,467,160	26,216,079	3,422,195	2,606,525	19,215,393	971,966
56,712,974	53,984,650	2,728,324	24,573,498	3,685,706	2,292,434	16,007,107	2,588,251
60,542,934	57,533,786	3,009,148	26,212,175	3,544,178	3,814,021	16,885,149	1,968,827
64,552,016	60,740,744	3,811,272	21,828,512	4,116,524	2,139,844	14,728,366	843,777
63,567,213	60,872,951	2,694,262	24,705,544	4,229,904	604,551	18,653,447	1,217,641
10,591,012	10,414,192	176,821	4,215,562	220,150	115,931	3,758,212	121,269
4,252,463	4,013,995	238,468	4,284,763	108,695	34,475	4,116,609	24,984
4,738,356	4,560,900	177,456	1,260,301	280,829	40,196	890,178	49,098
6,216,581	5,985,959	230,621	1,109,729	343,291	41,907	634,804	89,727
5,381,575	5,189,552	192,023	1,550,159	260,684	40,930	1,177,644	70,901
5,719,431	5,544,484	174,946	1,406,492	286,634	46,897	797,900	275,061
4,483,190	4,277,154	206,036	1,421,413	267,335	40,297	1,027,592	86,189
5,643,858	5,461,108	182,750	917,729	385,276	48,053	417,244	67,156
5,696,519	5,493,930	202,588	3,351,303	313,921	42,126	2,927,199	68,058
5,310,305	5,099,282	211,023	985,744	291,268	41,102	571,131	82,244
3,267,105	3,018,638	248,467	1,274,164	519,556	64,820	613,855	75,933
2,266,819	1,813,757	453,062	2,928,184	952,265	47,817	1,721,081	207,020

一般政務支出」項下。

出之集中支付特種專戶係以收支淨額列示「特種基金及保管款支出」科目之支出。

款收入」科目之收入及「特種基金及保管款支出」科目之支出。

表1、新北市
(2)支

年度別 及月別	本 年 度							
	社會福利支出						社區發展及環境保護	
	合計	社會保險 支出	社會救助 支出	福利服務 支出	國民就業 支出	醫療保健 支出	合計	社區發展 支出
102年度	20,840,706	693,571	5,651,121	12,820,261	90,796	1,584,957	10,271,356	486,132
103年度	21,277,464	1,476,041	1,588,469	16,084,168	109,215	2,019,571	11,589,672	426,476
104年度	21,175,093	1,638,062	1,765,030	15,465,792	112,877	2,193,332	11,941,462	405,821
105年度	18,555,962	1,436,424	1,379,882	14,165,383	128,353	1,445,920	12,937,338	818,981
106年度	22,258,215	1,436,642	1,382,860	17,750,775	135,294	1,552,643	12,556,857	755,937
107年度	21,287,895	1,428,383	1,196,448	16,856,165	135,485	1,671,413	14,053,446	839,519
108年度	23,621,250	1,437,896	1,315,957	18,970,019	138,200	1,759,176	14,176,286	889,616
109年度	26,667,345	1,412,234	1,355,840	18,611,353	121,773	5,166,144	13,492,086	609,417
110年度	28,713,726	1,447,642	1,391,276	20,432,336	113,538	5,328,934	12,980,484	614,821
111年度	31,715,032	1,394,905	1,345,201	22,606,729	114,009	6,254,188	13,148,024	555,307
1月	2,555,886	22,841	262,300	1,590,992	16,601	663,152	2,109,804	66,594
2月	1,383,340	39,123	33,144	908,049	4,193	398,831	589,786	21,669
3月	2,369,893	148,031	146,598	1,387,646	8,906	678,713	1,202,068	43,671
4月	3,085,447	72,516	100,196	2,497,050	7,838	407,847	747,306	31,468
5月	2,325,148	86,898	105,093	1,541,787	8,620	582,749	820,087	40,194
6月	2,848,660	325,504	101,848	1,990,551	9,468	421,289	1,053,030	27,125
7月	3,200,056	71,924	112,701	2,514,692	9,843	490,896	965,087	151,009
8月	2,293,241	73,327	53,255	1,582,639	8,484	575,536	1,090,131	26,712
9月	3,108,981	39,524	97,160	2,588,286	11,173	372,838	1,084,192	33,051
10月	2,336,571	108,771	119,221	1,558,485	8,811	541,283	814,274	28,504
11月	2,226,698	65,183	103,761	1,582,888	8,272	466,593	1,136,892	39,794
12月	3,981,112	341,264	109,923	2,863,663	11,800	654,461	1,535,368	45,516

公庫收支(續2完)

出

單位：新臺幣千元

支 出					以前年度 支出	預算外 支出	公庫 結存
支出	退休撫卹 給付支出	債務付息 支出	其他 支出	債務還本 支出			
環境保護 支出							
9,785,225	11,879,980	715,934	1,688,221	43,115,000	5,795,043	- 925,396	5,539,048
11,163,195	12,099,971	750,141	1,407,600	47,515,000	5,108,983	495,510	9,118,740
11,535,642	12,704,642	896,275	1,604,365	26,500,000	3,894,375	- 3,857,974	9,274,414
12,118,357	3,371,726	739,359	1,188,760	56,000,000	3,940,048	3,270,859	11,852,203
11,800,920	3,406,543	500,431	1,545,965	92,500,000	4,249,113	- 2,829,159	9,323,637
13,213,927	3,336,792	598,504	1,514,070	94,300,000	3,131,686	1,475,019	10,661,024
13,286,670	3,248,206	771,285	1,484,360	85,830,548	3,400,769	267,927,994	10,336,433
12,882,669	3,414,261	780,025	1,291,856	99,600,338	3,010,478	309,267,468	10,161,811
12,365,664	3,492,010	641,414	1,999,037	99,099,662	3,630,731	346,017,978	9,006,808
12,592,717	3,655,801	1,014,670	2,162,600	110,800,000	4,098,567	333,096,801	7,030,780
2,043,210	457,342	28,810	150,030	13,000,000	259	25,266,265	95,346
568,117	197,595	34,035	44,681	-	217,454	14,988,133	19,921
1,158,397	278,725	60,293	133,470	14,000,000	610,432	24,398,167	- 1,118,080
715,837	417,891	14,212	80,827	-	467,659	18,984,002	1,434,616
779,893	443,612	59,711	191,692	-	538,381	28,780,697	480,493
1,025,905	570,697	129,407	180,803	20,000,000	458,122	31,259,876	891,567
814,078	252,362	65,991	146,434	10,000,000	315,434	19,375,752	- 589,140
1,063,419	248,185	11,114	204,750	-	228,533	35,054,413	- 57,533
1,051,141	247,076	76,540	108,097	10,000,000	144,227	20,868,418	308,912
785,770	227,757	55,866	154,831	3,000,000	293,285	23,032,180	- 6,597,340
1,097,098	257,532	19,717	308,789	-	319,812	24,712,348	- 5,793,925
1,489,852	57,028	458,974	458,196	40,800,000	504,970	66,376,550	7,030,780

表2、新北市政府各機關年度

年度別 及月別	總計		稅			
			合計		遺產及贈與稅	
	年度預算數 及各月分配數	收入數	年度預算數 及各月分配數	收入數	年度預算數 及各月分配數	收入數
102年度	133,666,362	133,572,684	76,782,761	84,976,942	1,725,000	2,177,337
103年度	137,526,124	136,008,539	82,563,118	84,914,532	1,620,000	1,875,353
104年度	140,382,724	134,835,317	86,394,520	88,219,898	1,750,000	2,720,085
105年度	144,283,965	136,088,556	87,358,754	86,119,401	1,820,000	2,299,272
106年度	139,833,463	139,903,887	87,968,236	92,848,708	1,720,000	3,801,081
107年度	146,689,219	145,178,383	90,162,207	93,721,148	2,120,000	2,239,766
108年度	148,811,532	149,687,734	93,310,081	96,424,304	1,886,000	2,241,291
109年度	164,188,035	162,230,804	94,359,859	98,604,431	2,207,222	2,527,299
110年度	165,002,552	169,872,310	97,829,645	107,395,334	2,240,528	3,083,853
111年度	172,482,841	179,444,066	103,997,996	109,757,861	2,353,414	3,334,039
1月	11,368,427	15,862,840	5,851,054	10,032,029	196,117	148,782
2月	7,577,475	9,307,946	4,989,740	5,674,564	196,117	190,798
3月	12,116,327	12,696,266	6,367,087	6,855,190	196,117	339,955
4月	17,768,800	14,830,486	10,392,864	8,744,069	196,118	313,114
5月	20,228,786	18,640,084	15,859,139	15,059,639	196,118	260,481
6月	14,660,620	20,149,927	10,621,173	14,388,827	196,118	226,556
7月	11,331,394	9,883,922	6,147,142	6,314,010	196,118	478,471
8月	9,758,356	10,977,084	5,643,155	5,267,523	196,118	242,415
9月	10,910,092	10,652,253	5,603,879	5,544,356	196,118	266,363
10月	11,063,500	9,182,047	6,078,804	5,507,444	196,118	213,405
11月	19,988,466	14,522,577	15,797,271	10,672,977	196,118	402,095
12月	25,710,599	32,738,634	10,646,688	15,697,233	196,119	251,602

資料來源：本局公務統計報表「新北市公庫收支」及「新北市市政府歲入預算分配總表」。

說明：因尾數四捨五入關係，統計表細項合計與總數略有差異。

預算歲入情形－按來源別分

單位：新臺幣千元

課 收 入					
印花稅		使用牌照稅		土地稅	
				地價稅	
年度預算數 及各月分配數	收入數	年度預算數 及各月分配數	收入數	年度預算數 及各月分配數	收入數
1,080,000	1,132,703	7,900,000	8,027,092	10,260,000	10,305,898
1,080,000	1,144,279	8,000,000	8,261,629	10,600,000	10,433,120
1,080,000	1,145,269	8,400,000	8,559,170	10,700,000	10,375,047
1,080,000	1,123,985	8,514,000	8,702,251	11,051,000	14,054,139
1,080,000	1,089,331	8,515,033	8,801,774	14,080,000	14,123,647
1,080,000	1,160,595	8,807,000	8,859,718	14,110,000	14,413,178
1,080,000	1,200,724	8,810,000	8,924,455	14,120,000	14,233,901
1,147,000	1,297,260	9,047,000	8,998,519	14,700,000	14,116,062
1,174,000	1,484,814	9,100,000	9,241,022	14,950,000	15,191,180
1,354,000	1,543,001	9,170,000	9,408,292	15,303,000	15,358,694
139,014	122,551	127,000	78,910	92,685	260,285
60,633	73,174	114,000	130,735	31,078	56,185
142,168	167,632	548,000	147,279	60,406	49,344
67,928	72,015	4,642,000	3,274,785	73,455	53,936
158,306	169,890	2,592,000	4,412,043	101,000	46,426
96,229	97,725	625,000	884,700	41,510	49,049
156,574	216,048	153,000	100,013	64,272	41,509
78,570	78,058	107,000	72,497	30,606	38,552
154,371	167,754	56,000	74,496	38,085	38,298
70,370	72,522	86,000	71,198	289,227	61,694
150,499	165,275	83,000	105,442	9,946,951	5,165,038
79,338	140,357	37,000	56,194	4,533,725	9,498,377

表2、新北市政府各機關年度

年度別 及月別	稅 課					
	土地稅		房屋稅		契稅	
	土地增值稅					
	年度預算數 及各月分配數	收入數	年度預算數 及各月分配數	收入數	年度預算數 及各月分配數	收入數
102年度	16,200,000	24,158,679	9,700,000	9,717,778	2,200,000	2,840,442
103年度	22,200,000	24,434,323	9,700,000	9,974,927	2,800,000	2,380,428
104年度	23,819,000	24,274,376	10,260,000	10,674,412	2,400,000	2,447,478
105年度	21,241,000	16,427,515	10,780,000	11,147,452	2,433,000	1,967,815
106年度	17,376,000	19,050,825	10,870,000	11,585,229	1,854,000	2,535,309
107年度	17,436,000	18,367,174	11,390,000	12,960,972	2,228,000	2,899,458
108年度	17,844,000	19,510,646	12,670,000	12,963,247	2,640,000	3,124,945
109年度	17,781,000	22,311,709	12,469,000	12,921,800	2,529,000	3,351,977
110年度	18,710,445	25,019,630	12,952,000	13,539,271	2,863,000	3,893,909
111年度	21,306,702	20,702,838	13,500,000	14,060,592	3,336,000	3,276,475
1月	1,956,391	1,449,985	64,110	33,622	288,230	251,015
2月	1,186,976	1,626,370	40,212	54,749	234,854	276,732
3月	1,778,344	2,475,678	72,742	62,732	231,185	372,998
4月	1,475,242	1,363,841	569,020	260,729	267,214	281,643
5月	1,805,900	2,046,949	7,583,124	4,648,152	297,905	371,113
6月	2,036,936	1,834,419	4,261,155	7,870,208	258,874	311,240
7月	1,632,092	1,558,680	546,777	678,098	278,890	239,853
8月	1,748,670	1,440,471	96,115	96,847	274,886	193,451
9月	1,653,287	1,584,219	98,430	127,544	296,237	174,847
10月	1,941,553	1,719,290	71,437	82,388	311,249	183,866
11月	1,901,282	1,373,578	45,281	57,432	362,290	298,292
12月	2,190,029	2,229,358	51,597	88,091	234,186	321,425

預算歲入情形－按來源別分(續1)

單位：新臺幣千元

收 入					
娛樂稅		統籌分配稅		菸酒稅	
年度預算數 及各月分配數	收入數	年度預算數 及各月分配數	收入數	年度預算數 及各月分配數	收入數
300,000	230,167	25,914,067	25,102,700	1,503,694	1,284,146
225,000	234,507	24,830,897	24,918,906	1,507,221	1,255,877
225,000	229,558	26,521,556	26,507,025	1,238,964	1,287,446
235,000	213,290	28,805,653	28,928,544	1,399,101	1,255,137
225,000	237,154	30,850,945	30,338,334	1,397,258	1,286,024
225,000	293,759	31,368,652	31,300,950	1,397,555	1,225,579
265,000	321,882	32,713,371	32,675,683	1,281,710	1,227,531
265,000	312,723	32,945,678	31,594,883	1,268,959	1,172,199
284,000	225,689	34,280,136	34,415,028	1,275,536	1,300,939
300,000	318,973	36,056,476	40,491,422	1,318,404	1,263,534
25,000	25,289	2,962,507	7,578,735	-	82,857
25,000	24,404	2,991,003	3,132,670	109,867	108,747
25,000	23,843	3,203,258	3,106,983	109,867	108,747
25,000	26,120	2,967,020	2,989,137	109,867	108,747
25,000	28,017	2,989,919	2,967,821	109,867	108,747
25,000	23,031	2,970,484	2,983,153	109,867	108,747
25,000	26,547	2,984,552	2,881,579	109,867	93,211
27,000	28,770	2,974,323	2,967,715	109,867	108,747
27,000	28,363	2,974,484	2,973,726	109,867	108,747
27,000	27,872	2,975,983	2,966,462	109,867	108,747
27,000	28,246	2,974,983	2,968,832	109,867	108,747
17,000	28,472	3,087,960	2,974,609	219,734	108,747

表2、新北市政府各機關年度

年度別 及月別	稅課收入		工程受益費 收入		罰款及賠償 收入	
	臨時稅課					
	年度預算數 及各月分配數	收入數	年度預算數 及各月分配數	收入數	年度預算數 及各月分配數	收入數
102年度	-	-	-	5,737	3,972,421	2,839,783
103年度	-	1,184	-	3,708	3,573,456	2,674,818
104年度	-	33	-	6,287	3,175,423	2,668,982
105年度	-	-	-	5,819	3,146,673	2,472,109
106年度	-	-	-	5,153	3,163,419	2,513,344
107年度	-	-	-	2,428	3,118,549	3,039,847
108年度	-	-	-	2,917	3,370,041	3,159,771
109年度	-	-	-	13,484	3,589,725	3,602,220
110年度	-	-	-	6,103	3,724,923	3,208,737
111年度	-	-	-	13,511	3,695,021	3,509,874
1月	-	-	-	226	41,243	37,954
2月	-	-	-	1,115	208,065	249,744
3月	-	-	-	447	238,666	284,211
4月	-	-	-	2,893	273,404	368,451
5月	-	-	-	386	287,256	328,114
6月	-	-	-	429	305,562	315,704
	-	-	-			
7月	-	-	-	155	311,587	287,445
8月	-	-	-	463	308,869	314,301
9月	-	-	-	500	308,069	364,816
10月	-	-	-	3,627	318,543	335,035
11月	-	-	-	1,566	329,486	328,425
12月	-	-	-	1,704	764,271	295,675

預算歲入情形－按來源別分(續2)

單位：新臺幣千元

規費 收入		財 產 收 入			
		合 計		財產孳息	
年度預算數 及各月分配數	收入數	年度預算數 及各月分配數	收入數	年度預算數 及各月分配數	收入數
3,197,906	3,741,833	13,163,697	9,328,965	924,910	933,097
3,300,693	3,615,420	10,401,459	10,828,853	854,536	875,028
2,784,246	2,752,101	10,259,893	7,936,792	995,997	1,075,321
5,251,361	5,102,356	8,315,900	8,320,975	788,406	865,470
5,181,137	5,470,394	1,907,049	1,896,601	850,636	865,147
5,160,535	5,407,406	2,934,383	2,935,281	874,513	861,495
5,409,899	5,744,155	2,509,357	2,796,105	761,217	749,577
5,493,502	5,772,072	7,335,566	4,182,968	746,711	732,925
6,664,928	6,599,958	3,685,508	3,261,003	753,254	706,867
6,983,839	6,807,880	2,277,830	2,574,526	818,438	827,060
311,263	216,326	77,061	65,752	72,859	65,433
355,030	289,495	104,780	192,774	101,455	74,528
392,548	376,123	77,569	86,624	73,512	82,444
412,230	402,210	1,297,934	972,023	42,604	48,538
502,029	494,569	38,670	129,174	34,579	123,171
447,177	473,799	97,418	1,376,358	92,423	55,665
427,757	365,685	56,943	70,721	52,619	35,311
1,262,728	1,248,298	77,435	36,186	72,754	34,996
1,446,765	1,398,655	34,301	261,930	28,731	47,239
438,556	438,428	55,148	56,761	51,149	53,229
470,561	482,561	38,679	- 788,559	33,098	99,817
517,195	621,733	321,892	114,783	162,655	106,688

表2、新北市政府各機關年度

年度別 及月別	財 產 收 入					
	廢舊物資售價		財產售價		財產作價	
	年度預算數 及各月分配數	收入數	年度預算數 及各月分配數	收入數	年度預算數 及各月分配數	收入數
102年度	26,465	81,151	2,122,985	225,380	10,089,337	8,089,337
103年度	36,789	59,719	10,325	394,301	9,499,809	9,499,805
104年度	46,780	46,923	2,659,980	257,412	6,557,136	6,557,136
105年度	29,219	32,798	110,000	34,432	7,388,275	7,388,275
106年度	26,071	32,524	30,000	1	1,000,342	998,930
107年度	29,594	41,902	30,000	31,608	2,000,276	2,000,276
108年度	28,128	36,558	30,000	319,963	1,690,012	1,690,007
109年度	27,855	56,292	361,000	193,752	6,200,000	3,199,999
110年度	27,254	54,005	30,000	938,952	2,875,000	1,561,180
111年度	29,849	56,345	178,123	1,339,886	1,251,420	351,235
1月	1,702	278	2,500	41	-	-
2月	825	99	2,500	118,146	-	-
3月	1,557	4,140	2,500	40	-	-
4月	1,410	1,802	2,500	21,667	1,251,420	900,016
5月	1,591	6,003	2,500	-	-	-
6月	2,495	256	2,500	168,246	-	1,152,191
7月	1,824	7,793	2,500	828,573	-	- 800,956
8月	2,181	1,191	2,500	-	-	-
9月	3,070	13,174	2,500	201,517	-	-
10月	1,499	3,532	2,500	-	-	-
11月	3,081	11,640	2,500	-	-	- 900,016
12月	8,614	6,438	150,623	1,657	-	-

預算歲入情形－按來源別分(續3)

單位：新臺幣千元

		營業盈餘及事業收入			
投資收回		合計		營業基金 盈餘繳庫	
年度預算數 及各月分配數	收入數	年度預算數 及各月分配數	收入數	年度預算數 及各月分配數	收入數
-	-	4,453,516	1,465,729	-	-
-	-	2,422,452	58,927	-	-
-	-	635,774	56,151	-	-
-	-	1,035,330	1,035,770	-	-
-	-	7,493,252	7,492,412	-	-
-	-	8,938,341	8,961,343	-	-
-	-	5,217,326	5,214,665	-	-
-	-	8,261,787	8,261,788	-	-
-	-	8,507,735	7,519,735	-	-
-	-	6,059,867	9,059,867	-	-
-	-	-	-	-	-
-	-	-	-	-	-
-	-	-	-	-	-
-	-	-	-	-	-
-	-	-	-	-	-
-	-	-	-	-	-
-	-	59,867	-	-	-
-	-	-	-	-	-
-	-	-	-	-	-
-	-	-	-	-	-
-	-	-	-	-	-
-	-	6,000,000	9,059,867	-	-

表2、新北市政府各機關年度

年度別 及月別	營業盈餘及事業收入				補	
	非營業特種基金 盈餘繳庫		投資收益		合計	
	年度預算數 及各月分配數	收入數	年度預算數 及各月分配數	收入數	年度預算數 及各月分配數	收入數
102年度	4,433,569	1,254,185	19,947	211,544	26,964,475	26,075,280
103年度	2,402,452	2,452	20,000	56,475	29,581,517	28,224,881
104年度	600,330	330	35,444	55,821	31,118,814	27,020,873
105年度	1,000,330	1,000,330	35,000	35,440	33,456,882	28,058,041
106年度	7,060,000	7,060,312	433,252	432,100	28,826,313	25,022,669
107年度	8,455,853	8,456,082	482,488	505,261	30,670,279	25,680,069
108年度	5,057,466	5,056,030	159,860	158,635	33,212,563	30,612,171
109年度	8,100,000	8,100,000	161,788	161,788	39,726,663	36,324,570
110年度	8,388,000	7,400,000	119,735	119,735	38,784,746	36,073,951
111年度	6,000,000	9,000,000	59,867	59,867	43,720,125	41,111,256
1月	-	-	-	-	4,373,764	5,281,906
2月	-	-	-	-	1,492,735	2,704,245
3月	-	-	-	-	4,557,073	3,709,151
4月	-	-	-	-	5,000,050	3,931,087
5月	-	-	-	-	3,262,795	2,294,772
6月	-	-	-	-	2,794,843	3,308,062
7月	-	-	59,867	-	3,943,167	2,047,694
8月	-	-	-	-	2,049,764	3,571,540
9月	-	-	-	-	3,223,493	2,753,653
10月	-	-	-	-	3,863,479	2,467,167
11月	-	-	-	-	2,715,076	3,144,719
12月	6,000,000	9,000,000	-	59,867	6,443,886	5,897,261

預算歲入情形－按來源別分(續4)

單位：新臺幣千元

助 及 協 助 收 入				捐獻及贈與 收入	
上級政府 補助收入		地方政府 協助收入			
年度預算數 及各月分配數	收入數	年度預算數 及各月分配數	收入數	年度預算數 及各月分配數	收入數
26,964,475	26,075,280	-	-	1,401,237	773,945
29,581,517	28,224,881	-	-	1,407,649	889,931
31,118,814	27,020,873	-	-	1,210,936	609,974
33,456,882	28,058,041	-	-	1,360,568	471,750
28,826,313	25,022,669	-	-	969,158	506,446
30,670,279	25,680,069	-	-	1,158,140	787,268
33,212,563	30,612,171	-	-	1,056,867	754,705
39,726,663	36,324,570	-	-	827,465	574,489
38,784,746	36,073,951	-	-	1,128,272	625,194
43,720,125	41,111,256	-	-	1,002,251	550,770
4,373,764	5,281,906	-	-	-	148,264
1,492,735	2,704,245	-	-	46,178	345
4,557,073	3,709,151	-	-	520	75,670
5,000,050	3,931,087	-	-	9,919	8,790
3,262,795	2,294,772	-	-	10,470	12,984
2,794,843	3,308,062	-	-	164,947	- 12,108
		-	-		
3,943,167	2,047,694	-	-	720	6,753
2,049,764	3,571,540	-	-	14,820	5
3,223,493	2,753,653	-	-	20,570	2,546
3,863,479	2,467,167	-	-	570	9,337
2,715,076	3,144,719	-	-	238,225	4,903
6,443,886	5,897,261	-	-	495,312	293,281

表2、新北市政府各機關年度預算歲入情形—按來源別分(續5完)

單位：新臺幣千元

年度別 及月別	自治稅捐 收入		其他 收入	
	年度預算數 及各月分配數	收入數	年度預算數 及各月分配數	收入數
102年度	-	2,860	3,730,350	4,361,610
103年度	-	-	4,275,780	4,797,469
104年度	-	-	4,803,118	5,564,259
105年度	-	-	4,358,497	4,502,334
106年度	-	-	4,324,899	4,148,160
107年度	-	-	4,546,785	4,643,592
108年度	-	-	4,725,398	4,978,941
109年度	-	-	4,593,468	4,894,782
110年度	-	-	4,676,795	5,182,294
111年度	-	-	4,745,913	6,058,519
1月	-	-	714,042	80,383
2月	-	-	380,947	195,665
3月	-	-	482,864	1,308,851
4月	-	-	382,399	400,964
5月	-	-	268,427	320,447
6月	-	-	229,500	298,857
7月	-	-	384,211	791,458
8月	-	-	401,585	538,769
9月	-	-	273,015	325,796
10月	-	-	308,400	364,248
11月	-	-	399,168	675,985
12月	-	-	521,355	757,097

本頁空白

表3、新北市政府各機關年度

年度別 及月別	總計		立法支出		行政支出	
	年度預算數 及各月分配數	支付數	年度預算數 及各月分配數	支付數	年度預算數 及各月分配數	支付數
102年度	155,416,362	142,811,768	667,791	577,301	1,361,876	1,228,245
103年度	159,508,322	150,331,582	649,465	570,741	1,400,069	1,274,757
104年度	158,371,155	147,000,790	665,777	607,831	1,371,994	1,233,491
105年度	161,187,800	150,790,227	669,647	587,702	1,338,054	1,197,054
106年度	156,317,363	146,191,795	640,158	583,793	1,306,454	1,231,045
107年度	162,038,957	152,763,997	652,738	586,685	1,327,325	1,221,075
108年度	163,662,023	155,389,583	694,127	632,685	1,425,449	1,271,100
109年度	178,688,035	163,987,800	697,346	616,800	1,619,696	1,395,599
110年度	179,392,552	165,780,654	727,660	637,500	1,523,615	1,371,538
111年度	186,482,841	173,002,403	698,667	621,205	1,787,110	1,645,465
1月	29,007,128	25,320,211	116,706	105,140	214,365	178,550
2月	14,865,544	12,488,060	26,032	25,646	85,303	72,532
3月	13,977,899	12,338,150	60,298	57,270	92,811	80,641
4月	17,819,041	14,916,556	32,175	26,154	187,231	160,118
5月	14,102,242	13,211,679	64,732	48,638	96,688	82,677
6月	14,761,223	14,719,347	49,304	54,244	123,431	113,072
7月	15,847,781	13,242,653	56,613	44,296	185,140	173,034
8月	13,951,734	12,895,973	54,610	46,153	120,073	147,706
9月	15,155,847	16,145,328	54,248	47,732	95,428	97,694
10月	13,136,148	12,382,243	55,941	50,266	198,376	164,720
11月	10,218,451	10,232,819	49,618	44,741	143,240	105,267
12月	13,176,542	15,109,385	76,390	70,924	243,525	269,453

資料來源：本局公務統計報表「新北市政府各機關年度預算支用情形—按政事別分」。

- 說明：1. 預算數與分配數之差額係第一預備金、第二預備金及各政事別支出之未分配數。
2. 因尾數四捨五入關係，統計表細項合計與總數略有差異。

預算歲出情形－按政事別分

單位：新臺幣千元

民政支出		警政支出		財務支出	
年度預算數 及各月分配數	支付數	年度預算數 及各月分配數	支付數	年度預算數 及各月分配數	支付數
18,065,271	16,164,600	11,113,927	10,147,661	1,379,182	1,318,023
17,457,080	16,121,207	11,042,627	10,307,297	1,235,172	1,170,530
16,452,107	15,357,465	12,145,181	11,624,036	1,164,133	1,128,195
16,770,490	15,423,270	11,265,639	10,786,102	1,171,391	1,149,955
16,673,886	15,487,757	11,187,958	10,937,090	1,199,102	1,178,729
16,672,461	15,662,535	11,175,698	11,049,397	1,175,695	1,155,009
16,913,806	16,046,705	11,886,658	11,646,051	1,223,457	1,205,183
17,565,614	16,447,161	12,151,226	11,899,751	1,318,339	1,227,807
18,020,748	16,701,557	11,776,675	11,611,414	1,290,171	1,251,446
18,487,553	17,122,200	12,228,594	12,000,091	2,595,793	1,644,559
3,040,292	2,454,519	2,383,310	2,228,984	288,169	244,571
1,019,673	784,106	799,838	756,670	77,096	62,443
1,398,573	1,103,555	1,059,222	980,998	79,811	72,580
1,497,643	1,168,977	889,391	919,919	1,340,095	969,398
1,383,314	1,133,991	1,085,781	1,039,587	142,897	134,802
1,719,146	1,382,181	896,011	836,747	81,580	424,583
1,832,181	1,484,078	996,745	900,706	129,078	106,006
1,452,531	1,328,517	953,221	890,021	89,214	74,568
1,475,258	1,451,738	851,924	800,732	59,977	74,723
1,284,897	1,315,788	932,927	894,103	37,727	72,019
1,107,589	1,388,316	878,596	893,904	216,889	- 690,308
1,217,093	2,126,434	499,628	857,720	53,060	99,174

表3、新北市政府各機關年度

年度別 及月別	教育支出		文化支出		農業支出	
	年度預算數 及各月分配數	支付數	年度預算數 及各月分配數	支付數	年度預算數 及各月分配數	支付數
102年度	40,768,557	40,515,901	3,997,170	3,700,426	4,823,439	4,346,589
103年度	42,979,655	42,732,400	4,940,867	4,258,209	4,883,306	4,254,551
104年度	44,050,309	43,552,819	3,528,720	3,049,219	4,379,496	3,587,085
105年度	53,934,006	53,294,509	2,775,298	2,431,452	3,938,417	3,288,059
106年度	54,191,532	53,687,302	2,772,404	2,339,586	4,349,559	3,638,746
107年度	54,033,325	53,615,351	3,034,166	2,467,160	4,508,407	3,422,195
108年度	54,289,005	53,984,650	3,000,740	2,728,324	4,316,285	3,685,706
109年度	58,035,694	57,533,786	3,664,589	3,009,148	4,697,309	3,544,178
110年度	61,157,778	60,740,744	4,291,613	3,811,272	5,719,476	4,116,524
111年度	61,233,834	60,872,951	3,576,132	2,694,262	5,337,845	4,229,904
1月	10,550,600	10,414,192	317,499	176,821	350,201	220,150
2月	4,227,026	4,013,995	299,189	238,468	268,626	108,695
3月	4,649,604	4,560,900	291,318	177,456	431,766	280,829
4月	6,360,420	5,985,959	224,504	230,621	467,906	343,291
5月	5,143,299	5,189,552	242,221	192,023	398,640	260,684
6月	5,464,415	5,544,484	227,979	174,946	386,310	286,634
7月	4,628,126	4,277,154	315,617	206,036	420,136	267,335
8月	4,615,032	5,461,108	268,294	182,750	450,987	385,276
9月	5,547,304	5,493,930	241,351	202,588	445,380	313,921
10月	5,167,023	5,099,282	512,127	211,023	518,138	291,268
11月	3,132,177	3,018,638	216,062	248,467	472,860	519,556
12月	1,736,808	1,813,757	419,171	453,062	723,515	952,265

預算歲出情形－按政事別分(續1)

單位：新臺幣千元

工業支出		交通支出		其他經濟服務支出	
年度預算數 及各月分配數	支付數	年度預算數 及各月分配數	支付數	年度預算數 及各月分配數	支付數
10,688,252	8,676,121	11,504,413	9,986,540	915,362	754,162
10,088,012	9,996,638	12,900,760	11,628,479	1,086,360	891,928
7,102,791	7,062,334	14,622,967	10,548,051	1,144,693	928,427
7,952,757	7,905,051	18,822,392	17,051,974	1,108,155	881,955
1,635,587	1,514,578	16,074,114	14,412,277	1,113,424	912,882
2,646,882	2,606,525	19,769,710	19,215,393	1,092,532	971,966
2,344,360	2,292,434	16,526,342	16,007,107	2,760,957	2,588,251
6,929,828	3,814,021	17,686,927	16,885,149	2,998,213	1,968,827
3,583,886	2,139,844	15,980,296	14,728,366	1,125,102	843,777
801,465	604,551	20,773,889	18,653,447	1,441,491	1,217,641
129,595	115,931	3,819,684	3,758,212	143,039	121,269
44,613	34,475	4,360,986	4,116,609	45,208	24,984
57,139	40,196	923,435	890,178	88,662	49,098
61,509	41,907	978,438	634,804	108,824	89,727
51,858	40,930	1,339,272	1,177,644	63,373	70,901
47,165	46,897	877,721	797,900	312,357	275,061
48,996	40,297	1,467,103	1,027,592	93,898	86,189
44,482	48,053	536,583	417,244	83,923	67,156
53,799	42,126	2,625,222	2,927,199	91,953	68,058
32,360	41,102	745,025	571,131	115,431	82,244
43,634	64,820	715,815	613,855	91,762	75,933
184,315	47,817	2,382,605	1,721,081	202,055	207,020

表3、新北市政府各機關年度

年度別 及月別	社會保險支出		社會救助支出		福利服務支出	
	年度預算數 及各月分配數	支付數	年度預算數 及各月分配數	支付數	年度預算數 及各月分配數	支付數
102年度	734,400	693,571	5,796,762	5,651,121	13,159,039	12,820,261
103年度	1,548,400	1,476,041	1,749,327	1,588,469	16,326,227	16,084,168
104年度	1,726,399	1,638,062	1,902,903	1,765,030	16,053,168	15,465,792
105年度	1,526,010	1,436,424	1,425,516	1,379,882	14,612,348	14,165,383
106年度	1,554,585	1,436,642	1,576,152	1,382,860	19,059,929	17,750,775
107年度	1,546,585	1,428,383	1,295,505	1,196,448	18,853,376	16,856,165
108年度	1,490,187	1,437,896	1,390,106	1,315,957	20,849,699	18,970,019
109年度	1,487,923	1,412,234	1,410,452	1,355,840	19,507,204	18,611,353
110年度	1,504,662	1,447,642	1,411,230	1,391,276	21,809,444	20,432,336
111年度	1,467,157	1,394,905	1,498,277	1,345,201	24,729,052	22,606,729
1月	70,870	22,841	396,196	262,300	2,733,750	1,590,992
2月	75,820	39,123	155,600	33,144	1,498,848	908,049
3月	92,820	148,031	211,604	146,598	2,137,619	1,387,646
4月	75,717	72,516	139,013	100,196	2,849,694	2,497,050
5月	75,252	86,898	129,777	105,093	1,610,833	1,541,787
6月	354,620	325,504	144,700	101,848	1,587,393	1,990,551
7月	74,620	71,924	114,438	112,701	3,017,888	2,514,692
8月	74,620	73,327	126,113	53,255	2,873,458	1,582,639
9月	74,620	39,524	66,969	97,160	1,742,710	2,588,286
10月	74,620	108,771	4,437	119,221	1,617,582	1,558,485
11月	88,897	65,183	1,974	103,761	1,299,864	1,582,888
12月	334,681	341,264	900	109,923	1,752,408	2,863,663

預算歲出情形－按政事別分(續2)

單位：新臺幣千元

國民就業支出		醫療保健支出		社區發展支出	
年度預算數 及各月分配數	支付數	年度預算數 及各月分配數	支付數	年度預算數 及各月分配數	支付數
100,904	90,796	1,641,942	1,584,957	570,348	486,132
118,959	109,215	2,050,020	2,019,571	548,462	426,476
116,135	112,877	2,470,709	2,193,332	480,335	405,821
135,028	128,353	1,745,760	1,445,920	922,691	818,981
139,002	135,294	1,661,373	1,552,643	877,672	755,937
138,258	135,485	1,833,188	1,671,413	1,148,240	839,519
141,846	138,200	1,906,287	1,759,176	1,332,712	889,616
136,662	121,773	6,241,304	5,166,144	942,328	609,417
129,449	113,538	5,971,311	5,328,934	1,026,065	614,821
126,551	114,009	7,256,367	6,254,188	873,772	555,307
18,172	16,601	1,105,695	663,152	88,073	66,594
7,360	4,193	417,148	398,831	28,458	21,669
8,346	8,906	489,961	678,713	47,353	43,671
9,946	7,838	578,837	407,847	36,722	31,468
11,080	8,620	483,514	582,749	37,181	40,194
11,423	9,468	533,737	421,289	42,310	27,125
12,337	9,843	649,433	490,896	147,144	151,009
11,285	8,484	474,231	575,536	33,258	26,712
11,555	11,173	494,938	372,838	39,028	33,051
11,118	8,811	535,666	541,283	28,671	28,504
6,256	8,272	590,024	466,593	22,227	39,794
7,673	11,800	903,183	654,461	321,847	45,516

表3、新北市政府各機關年度

年度別 及月別	環境保護支出		退休撫卹給付支出		債務付息支出	
	年度預算數 及各月分配數	支付數	年度預算數 及各月分配數	支付數	年度預算數 及各月分配數	支付數
102年度	11,009,377	9,785,225	12,990,058	11,879,980	792,999	715,934
103年度	12,598,006	11,163,195	12,227,103	12,099,971	880,700	750,141
104年度	12,584,429	11,535,642	12,745,415	12,704,642	941,248	896,275
105年度	13,781,187	12,118,357	3,392,952	3,371,726	1,115,765	739,359
106年度	13,251,757	11,800,920	3,449,772	3,406,543	1,004,978	500,431
107年度	13,818,728	13,213,927	3,408,952	3,336,792	957,169	598,504
108年度	14,037,563	13,286,670	3,408,952	3,248,206	900,000	771,285
109年度	13,854,118	12,882,669	3,832,814	3,414,261	1,040,000	780,025
110年度	14,180,000	12,365,664	4,002,397	3,492,010	1,036,000	641,414
111年度	13,128,371	12,592,717	4,040,780	3,655,801	1,036,000	1,014,670
1月	2,164,855	2,043,210	790,000	457,342	98,000	28,810
2月	913,161	568,117	410,000	197,595	38,000	34,035
3月	1,301,415	1,158,397	382,797	278,725	28,000	60,293
4月	1,224,852	715,837	547,000	417,891	17,000	14,212
5月	789,003	779,893	512,000	443,612	55,000	59,711
6月	890,346	1,025,905	751,983	570,697	106,000	129,407
7月	1,079,417	814,078	323,000	252,362	70,000	65,991
8月	1,046,330	1,063,419	321,000	248,185	22,000	11,114
9月	960,855	1,051,141	1,000	247,076	72,000	76,540
10月	872,767	785,770	1,000	227,757	184,000	55,866
11月	758,452	1,097,098	500	257,532	173,000	19,717
12月	1,123,413	1,489,852	500	57,028	173,000	458,974

預算歲出情形－按政事別分(續3完)

單位：新臺幣千元

還本付息事務支出		第二預備金		其他支出	
年度預算數 及各月分配數	支付數	年度預算數 及各月分配數	支付數	年度預算數 及各月分配數	支付數
-	-	111,755	-	3,247,539	1,688,221
-	-	210,815	-	2,586,930	1,407,600
23,000	-	252,205	-	2,447,042	1,604,365
-	-	287,257	-	2,497,041	1,188,760
-	-	198,562	-	2,399,403	1,545,965
-	-	327,119	-	2,622,897	1,514,070
-	-	193,505	-	2,629,980	1,484,360
-	-	181,378	-	2,689,072	1,291,856
-	-	342,315	-	2,782,658	1,999,037
-	-	252,590	-	3,111,551	2,162,600
-	-	-	-	188,057	150,030
-	-	-	-	67,559	44,681
-	-	-	-	145,345	133,470
-	-	-	-	192,124	80,827
-	-	-	-	386,528	191,692
-	-	-	-	153,292	180,803
-	-	-	-	185,871	146,434
-	-	-	-	300,489	204,750
-	-	-	-	150,329	108,097
-	-	-	-	206,315	154,831
-	-	-	-	209,015	308,789
-	-	-	-	820,772	458,196

表4、新北市市庫現金收支－收入

單位：新臺幣千元

年度別 及月別	年度預算內收入數		實收占 預算(分配)數 百分比	補收 以前年度數	預算外 收入數	現金收入 總計
	年度預算數 及各月分配數	實收數				
102年度	201,216,362	182,959,084	91%	3,246,554	4,875,567	191,081,204
103年度	198,508,322	204,258,539	103%	2,553,343	218,886	207,030,768
104年度	215,257,555	179,085,317	83%	4,147,016	- 9,539,468	173,692,865
105年度	239,987,800	208,988,556	87%	6,980,641	609,726	216,578,923
106年度	250,617,363	231,503,887	92%	6,661,129	- 581,833	237,583,184
107年度	257,838,957	238,978,383	93%	4,908,918	9,120,790	253,008,090
108年度	257,662,023	236,187,734	92%	5,227,346	270,809,223	512,224,303
109年度	285,388,035	265,430,804	93%	4,264,388	305,996,269	575,691,462
110年度	287,592,552	266,971,972	93%	711,684	345,690,366	613,374,023
111年度	298,482,841	289,444,066	97%	732,190	328,845,488	619,021,743
1月	39,368,427	28,862,840	73%	- 16,016	25,828,448	54,675,273
2月	7,577,475	9,307,946	123%	- 142,448	18,452,724	27,618,222
3月	12,116,327	26,696,266	220%	354,825	23,157,656	50,208,747
4月	17,768,800	14,830,486	83%	45,768	22,044,659	36,920,913
5月	20,228,786	18,640,084	92%	91,828	22,844,723	41,576,635
6月	34,660,620	40,149,927	116%	49,540	26,648,952	66,848,419
7月	21,331,394	19,883,922	93%	- 90,544	21,659,755	41,453,133
8月	9,758,356	10,977,084	112%	- 3,182	37,736,623	48,710,525
9月	20,910,092	20,652,253	99%	3,356	26,868,809	47,524,418
10月	11,063,500	12,182,047	110%	18,328	19,601,080	31,801,455
11月	29,988,466	14,522,577	48%	27,229	21,518,588	36,068,394
12月	73,710,599	72,738,634	99%	393,507	62,483,469	135,615,611

資料來源：本局公務統計報表「新北市市庫財務狀況簡報」、「新北市政府歲入預算分配總表」及「新北市政府財政局歲入預算分配明細表」。

說明：1. 年度預算數、各月分配數及實收數含融資調度數。

2. 因尾數四捨五入關係，統計表細項合計與總數略有差異。

表5、新北市市庫現金收支—支出

單位：新臺幣千元

年度別 及月別	年度預算內支付數		實付占 預算(分配)數 百分比	補付 以前年度數	預算外 支付數	現金支出 總計
	年度預算數 及各月分配數	實付數				
102年度	201,216,362	185,926,768	92%	5,795,043	- 925,396	190,796,415
103年度	198,508,322	197,846,582	100%	5,108,983	495,510	203,451,076
104年度	215,257,555	173,500,790	81%	3,894,375	- 3,857,974	173,537,191
105年度	239,987,800	206,790,227	86%	3,940,048	3,270,859	214,001,134
106年度	250,617,363	238,691,795	95%	4,249,113	- 2,829,159	240,111,750
107年度	257,838,957	247,063,997	96%	3,131,686	1,475,019	251,670,702
108年度	257,662,023	241,220,132	94%	3,400,769	267,927,994	512,548,894
109年度	285,388,035	263,588,138	92%	3,010,478	309,267,468	575,866,084
110年度	287,592,552	264,880,316	92%	3,630,731	346,017,978	614,529,025
111年度	298,482,841	283,802,403	95%	4,098,567	333,096,801	620,997,771
1月	53,007,128	38,320,211	72%	259	25,266,265	63,586,734
2月	14,865,544	12,488,060	84%	217,454	14,988,133	27,693,647
3月	16,977,899	26,338,150	155%	610,432	24,398,167	51,346,748
4月	17,819,041	14,916,556	84%	467,659	18,984,002	34,368,217
5月	14,102,242	13,211,679	94%	538,381	28,780,697	42,530,757
6月	34,761,223	34,719,347	100%	458,122	31,259,876	66,437,346
7月	25,847,781	23,242,653	90%	315,434	19,375,752	42,933,839
8月	13,951,734	12,895,973	92%	228,533	35,054,413	48,178,919
9月	25,155,847	26,145,328	104%	144,227	20,868,418	47,157,972
10月	16,136,148	15,382,243	95%	293,285	23,032,180	38,707,708
11月	20,218,451	10,232,819	51%	319,812	24,712,348	35,264,979
12月	45,176,542	55,909,385	124%	504,970	66,376,550	122,790,906

資料來源：本局公務統計報表「新北市市庫財務狀況簡報」、「新北市政府各機關年度預算支出情形—按政事別分」及「新北市政府財政局歲出預算分配明細表」。

- 說明：1. 年度預算數、各月分配數及實付數含融資調度數。
 2. 預算數與分配數之差額係第一預備金、第二預備金及各政事別支出之未分配數。
 3. 因尾數四捨五入關係，統計表細項合計與總數略有差異。

表6、新北市市庫集中支付收辦憑單件數

單位：件

年度別 及月別	總計	合格憑單				退件憑單
		小計	付款憑單	轉帳憑單	支出收回書 (含支票註銷)	
102年度	315,446	315,443	301,071	718	13,654	3
103年度	337,529	337,526	322,486	1,298	13,742	3
104年度	339,476	339,471	322,527	1,046	15,898	5
105年度	353,232	353,229	337,049	969	15,211	3
106年度	355,318	355,318	340,110	821	14,387	-
107年度	374,418	374,416	358,680	539	15,197	2
108年度	377,546	377,541	361,807	427	15,307	5
109年度	384,685	384,684	367,813	537	16,334	1
110年度	379,644	378,688	362,453	738	15,497	956
111年度	400,862	400,182	383,131	699	16,352	680
1月	24,675	24,578	23,932	5	641	97
2月	19,538	19,488	18,824	69	595	50
3月	32,428	32,350	31,196	110	1,044	78
4月	29,684	29,651	28,648	64	939	33
5月	30,701	30,670	29,726	37	907	31
6月	30,654	30,625	29,568	59	998	29
7月	32,230	32,192	31,136	33	1,023	38
8月	31,490	31,430	30,145	34	1,251	60
9月	31,551	31,482	30,099	31	1,352	69
10月	32,188	32,123	30,882	35	1,206	65
11月	38,365	38,311	36,688	53	1,570	54
12月	67,358	67,282	62,287	169	4,826	76

資料來源：本局公務統計報表「新北市市庫集中支付收辦憑單件數」。

表7、新北市債務情形

單位：新臺幣千元

年度別	債務未償實際數	一年以上 債務餘額 —非自償性	未滿一年 債務餘額	平均每人 負擔債務	一年以上 債務餘額 —自償性
107年底	133,330,548	101,330,548	32,000,000	33.384	52,354,607
108年底	136,900,000	102,200,000	34,700,000	34.085	62,360,014
109年底	138,100,000	106,000,000	32,100,000	34.263	83,203,534
110年底	132,000,000	104,000,000	28,000,000	32.905	106,742,940
111年底	125,200,000	103,200,000	22,000,000	31.397	116,846,344

資料來源：本局公務統計報表「新北市債務情形」。

表8、新北市各信用合作社存放款餘額

單位：新臺幣千元

年度別 及社別	社數	存 款 餘 額					放 款 餘 額		
		小計	支票	活期	定期	儲蓄存款	小計	無擔保	擔保
102年底	2	86,265,141	683,071	9,890,782	6,392,523	69,298,765	49,526,139	597,893	48,928,246
103年底	2	89,545,741	785,866	9,925,890	6,858,515	71,975,470	52,791,458	545,656	52,245,802
104年底	2	91,476,309	820,878	10,312,025	6,807,372	73,536,034	54,974,924	542,314	54,432,610
105年底	2	94,942,442	916,087	10,984,664	7,923,502	75,118,189	58,370,707	622,487	57,748,220
106年底	2	96,801,433	917,614	11,093,665	8,818,147	75,972,007	61,172,372	580,300	60,592,072
107年底	2	97,564,354	954,993	11,378,474	8,934,974	76,295,913	65,520,647	495,143	65,025,504
108年底	2	101,474,896	962,716	11,982,381	10,245,047	78,284,752	67,822,847	430,655	67,392,192
109年底	2	106,994,035	1,031,229	13,397,463	10,033,512	82,531,831	71,515,380	351,753	71,163,627
110年底	2	113,818,619	1,044,679	15,193,029	10,549,685	87,031,226	75,641,110	455,513	75,185,597
111年底	2	118,342,228	1,053,195	14,902,284	12,181,825	90,204,924	80,972,789	565,889	80,406,900
淡水第一 信用合作 社	1	95,092,605	731,168	12,536,571	10,927,355	70,897,511	64,669,087	450,928	64,218,159
新北市淡 水信用合 作社	1	23,249,623	322,027	2,365,713	1,254,470	19,307,413	16,303,702	114,961	16,188,741

資料來源：本局公務統計報表「新北市各信用合作社存放款餘額」。

說 明：因尾數四捨五入關係，統計表細項合計與總數略有差異。

本頁空白

表9、新北市市

年度別 及項目別	總 計	土 地	土地改良物	房屋建築 及設備
102年度	605,197,861	487,325,641	7,103,495	66,265,834
103年度	641,272,731	513,240,647	7,350,236	70,521,649
104年度	672,843,709	531,477,302	9,609,768	75,159,680
105年度	811,192,359	661,700,362	10,549,103	78,423,348
106年度	824,650,635	667,876,153	10,988,667	82,250,860
107年度	772,344,272	690,689,780	3,680,287	60,184,800
108年度	3,955,146,175	3,871,337,802	3,995,991	61,317,568
109年度	4,001,378,820	3,913,446,374	3,934,364	62,725,514
110年度	4,098,211,338	3,999,779,330	6,376,612	68,736,874
111年度	4,244,471,600	4,141,845,521	5,183,447	71,795,160
公務用財產	975,896,542	907,379,248	1,305,799	47,585,702
公共用財產	3,121,087,790	3,093,825,798	3,877,591	20,479,872
事業用財產	3,117,100	-	-	-
非公用財產	144,370,168	140,640,475	57	3,729,586

資料來源：本局公務統計報表「新北市市有財產總目錄」。

- 說 明：1. 108年度以後土地金額以公告現值或取得成本計。
 2. 107年度以前土地金額以公告地價或取得成本計。
 3. 因尾數四捨五入關係，統計表細項合計與總數略有差異。

有財產總目錄

單位：新臺幣千元

機械 及設備	交通 及運輸設備	雜項設備	有價證券	權 利
18,927,143	13,224,961	10,240,107	2,097,078	13,602
23,884,995	13,771,030	10,631,614	1,858,957	13,602
29,101,765	13,748,467	10,994,567	2,738,557	13,602
32,343,105	14,060,511	11,363,731	2,738,557	13,642
33,904,655	15,011,333	11,794,126	2,795,072	29,768
8,575,540	3,788,097	2,388,035	2,832,572	205,161
8,236,365	3,615,264	2,577,505	3,132,572	933,106
10,101,376	3,957,488	2,861,642	3,332,572	1,019,491
10,793,984	4,194,742	3,343,600	3,824,992	1,161,204
11,363,159	4,327,663	4,666,032	4,124,992	1,165,625
10,223,073	4,243,690	4,147,885	1,007,892	3,252
1,140,086	83,972	518,098	-	1,162,373
-	-	-	3,117,100	-
-	-	49	-	-

表10、新北市政府公務用、公共用

項目		截至110年12月31日止			清理收回(減少)		
		筆(棟)數	面積	帳列價值			
					筆(棟)數	面積	帳列價值
合計	土地	1,077	468,494	3,092,728	55	94,096	772,964
	房屋	3	170	79	-	-	-
公務用財產	土地	64	9,641	239,575	14	1,390	152,178
	房屋	1	32	0	-	-	-
公共用財產	土地	380	61,723	1,578,493	24	5,788	472,060
	房屋	1	105	79	-	-	-
非公用財產	土地	633	397,130	1,274,660	17	86,917	148,726
	房屋	1	33	0	-	-	-

資料來源：本局報送審計部新北市審計處「地方政府公務用、公共用及非公用被占用房地清理情形表」。

說明：因尾數四捨五入關係，統計表細項合計與總數略有差異。

及非公用被占用房地清理情形表

單位：筆(棟)、平方公尺、新臺幣千元

111年度

增加			折舊金額	期末(12月31日)		
筆(棟)數	面積	帳列價值		筆(棟)數	面積	帳列價值
107	94,599	879,347	-	1,129	468,998	3,199,111
-	-	-	5	3	170	75
8	827	9,430	-	58	9,078	96,826
-	-	-	-	1	32	0
37	3,200	163,082	-	393	59,134	1,269,515
-	-	-	5	1	105	74
62	90,573	706,835	-	678	400,786	1,832,770
-	-	-	-	1	33	0