

新北市政府財政局

110 年度財政統計年報

新北市政府財政局

會計室編印

中華民國 111 年 6 月

凡 例

- 一、本年報為本局各項業務重點、業務績效之重要統計數據，旨在提供歷年本市財政狀況之概況，並作為將來檢討改進之參考。
- 二、本年報各項資料，係根據本局各單位公務統計報表及其他有關資料蒐集彙編，資料來源分別註明於各表之下。
- 三、本期年報所列資料，以民國 110 年為主，並將本市 10 年內資料一併刊列，俾便長期時間數列之比較，藉資察往知來。至於各年數字若與以前年度出刊各版有出入者，以本期修正數字為準。
- 四、除各表特別註記外，本刊各表所稱「年度」係指政府會計年度，採用曆年制，期間為當年 1 月 1 日至 12 月 31 日。
- 五、因尾數四捨五入關係，統計報表細項合計與總數略有差異。
- 六、本年報所用符號代表意義如下：
 - 「-」表示無數值或數值無統計，
 - 「…」表示數值尚未發布，
 - 「--」表示數值無意義，
 - 「0」表示數值不及半單位，數字前加「-」表示負數。

目 次

壹、提要分析	1
貳、統計報表	
表 1、新北市公庫收支.....	16
表 2、新北市政府各機關年度預算歲入情形—按來源別分	22
表 3、新北市政府各機關年度預算歲出情形—按政事別分	34
表 4、新北市市庫現金收支—收入.....	42
表 5、新北市市庫現金收支—支出.....	43
表 6、新北市市庫集中支付收辦憑單件數	44
表 7、新北市各信用合作社存放款餘額	45
表 8、新北市市有財產總目錄	46
表 9、新北市政府公務用、公共用及非公用被占用房地清理情形 表	48

壹、提要分析

提 要 分 析

一、願景、施政重點及行政組織

(一)願景

本局主管新北市財政，業務職掌涵蓋財稅管理、市庫支付、菸酒金融及公產管理等領域。

財政乃庶政之母，各項設施均須適足，並有穩定的財源挹注，爰本局以「精實財政、活化公產、優質服務」為使命，俾精實政府財務及債務管理，活化市有財產創造資產價值，強化開發手段，使財政運籌更加靈活，以滿足各項建設需求。

落實市長「安居樂業」之施政主軸。本局理念及目標如下：

1. 以財政支援建設—優化財務效能，鼓勵開源節流，籌措財源支應各項重大建設。
2. 以建設厚植稅收—藉由建設效益推動本市經濟發展，厚植稅基並創造稅收。
3. 以穩健管理財政—建構優質財政效率政府，除積極活化市產及多元開發外，並有效落實財務調度及財產檢核，作為市政永續發展之基石。

(二)施政重點

1. 持續推動落實開源節流及精進財務策略
 - (1)強化各機關成本效益觀念，賡續推動機關辦理開源節流。
 - (2)積極爭取符合本市施政需求之中央計畫型補助款。
 - (3)移轉使用地方政府歲計會計資訊管理系統(CBA2.0)庫款支付及憑單線上簽核功能。
2. 提升公產管理效能及促進資產活化運用
 - (1)加強環境整理，防範疫情。
 - (2)有效遏阻新占，保障市產。
 - (3)勘選儲備可標租及處分標的，充裕市政財源。
 - (4)依土地管理風險判斷清查頻率，提升資產管理效能。
 - (5)釐正產籍系統，提高資料正確性。

3. 加強菸酒管理

- (1) 賡續辦理菸酒法令宣導。
- (2) 查察買賣未變性酒精業者並列冊管理。
- (3) 訂定並執行私劣菸酒年度抽檢及查察方案。
- (4) 落實飲用私劣酒發生重大傷害事故緊急通報系統之運作。
- (5) 加強查緝不法菸酒。

4. 督導基層金融

- (1) 不定期派員查核基層金融機構變現性資產及安全維護措施。
- (2) 督導基層金融機構，就金融檢查報告缺失改善。
- (3) 輔導農、漁會信用部及信用合作社業務。
- (4) 辦理轄內農會信用部業務考核。

(三) 行政組織

本局行政組織編制局長 1 人、副局長 2 人、主任秘書 1 人及專門委員 3 人，設 6 科（財稅管理科、公庫管理科、菸酒金融科、公用財產管理科、非公用財產管理科及財產開發科）、4 室（秘書室、會計室、人事室及政風室）。法定編制員額 201 人（職員 190 人，技工、駕駛及工友 11 人），110 年度核定預算員額 128 人（職員 126 人，駕駛及工友各 1 人）、約僱人員 10 人、暫僱及臨時人員 14 人。

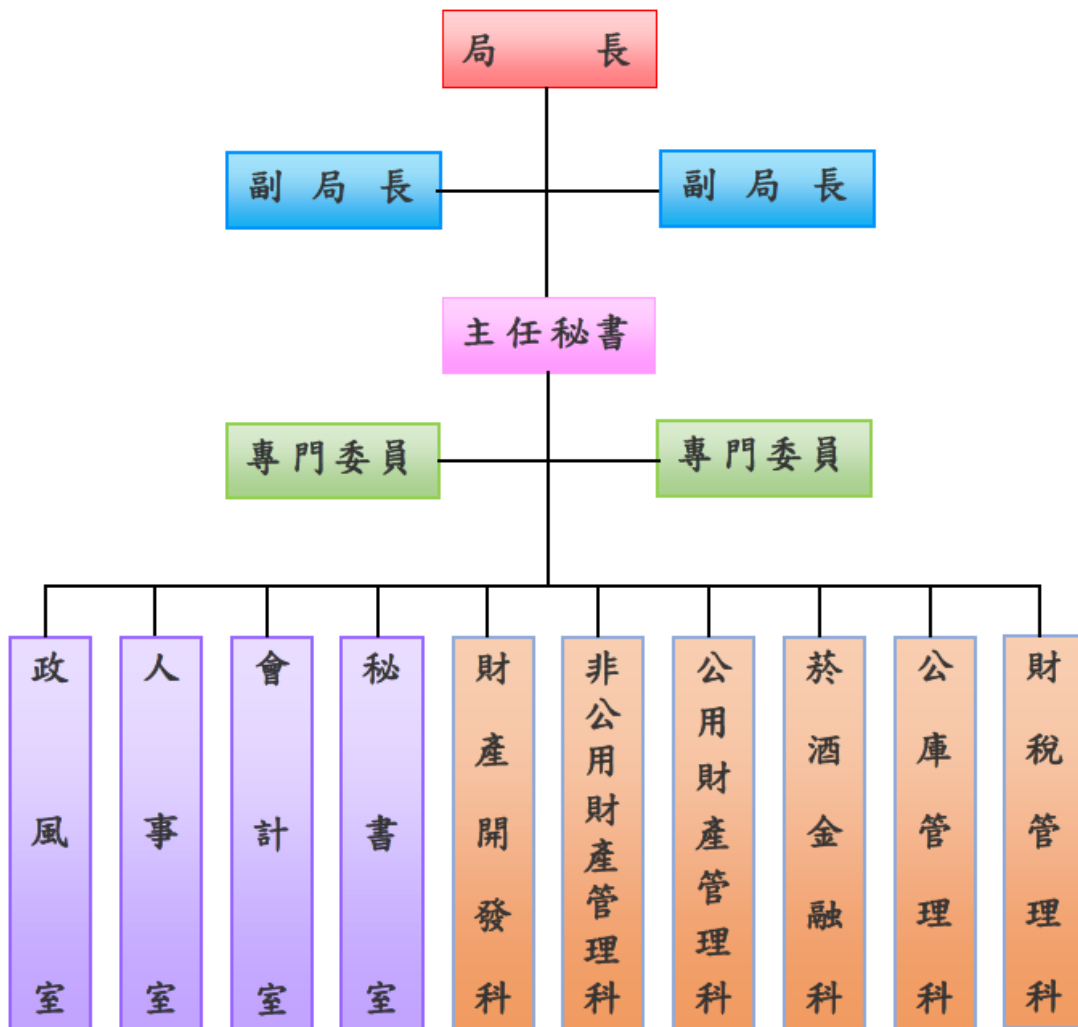

圖一 新北市政府財政局組織系統圖

二、公庫收支

(一)收支概況

110 年度本市公庫收入 6,133.74 億元，較 109 年度增加 376.83 億元 (+6.55%)。就增減數來看，主要係預算外收入增加 396.94 億元 (+12.97%) 最多，其餘依序為稅課收入增加 87.91 億元 (+8.92%)、規費收入增加 8.28 億元 (+14.35%)、其他收入增加 2.87 億元 (+5.86%)、捐贈及贈與收入增加 0.51 億元 (+8.89%)；而公債及賒借收入減少 61.00 億元 (-5.91%) 最多，其餘依序為以前年度收入減少 35.52 億元 (-83.30%)、財產收入減少 9.22 億元 (-22.04%)、營業盈餘及事業收入減少 7.42 億元 (-8.98%)、罰款及賠償收入減少 3.93 億元 (-10.91%)、補助及協助收入減少 2.51 億元 (-0.69%)、工程受益費收入減少 0.07 億元 (-53.85%)。

表一 110 年度與 109 年度本市公庫收入增減比較表

單位：億元

收入科目	年度別	110 年度 (1)	109 年度 (2)	增減數 (3)=(1)-(2)	增減率(%) (4)=(3)/(2)
總計		6,133.74	5,756.91	376.83	6.55
預算外收入		3,456.90	3,059.96	396.94	12.97
稅課收入		1,073.95	986.04	87.91	8.92
規費收入		66.00	57.72	8.28	14.35
其他收入		51.82	48.95	2.87	5.86
捐獻及贈與收入		6.25	5.74	0.51	8.89
公債及賒借收入		971.00	1,032.00	-61.00	-5.91
以前年度收入		7.12	42.64	-35.52	-83.30
財產收入		32.61	41.83	-9.22	-22.04
營業盈餘及事業收入		75.20	82.62	-7.42	-8.98
罰款及賠償收入		32.09	36.02	-3.93	-10.91
補助及協助收入		360.74	363.25	-2.51	-0.69
工程受益費收入		0.06	0.13	-0.07	-53.85

資料來源：本局公務統計報表「新北市公庫收支」。

110 年度本市公庫支出 6,415.29 億元，較 109 年度增加 386.63 億元 (+6.71%)。就增減數來看，主要係預算外支出增加 367.51 億元 (+11.88%) 最多，其餘依序為教育科學文化支出增加 40.09 億元 (+6.62%)、社會福利支出增加 20.47 億元 (+7.68%)、其他支出增加 7.07 億元 (+54.72%)、以前年度支出增加 6.21 億元 (+20.63%)、退休撫卹支出增加 0.78 億元 (+2.28%)；而經濟發展支出減少 43.83 億元 (-16.72%) 最多，其餘依序為社區發展及環境保護支出減少 5.12 億元 (-3.79%)、債務還本支出減少 5.00 億元 (-0.50%)、債務付息支出減少 1.39 億元 (-17.82%)、一般政務支出減少 0.14 億元 (-0.04%)。

表二 110 年度與 109 年度本市公庫支出增減比較表

單位：億元

支出科目	年度別	110 年度 (1)	109 年度 (2)	增減數 (3)=(1)-(2)	增減率(%) (4)=(3)/(2)
總計		6,145.29	5,758.66	386.63	6.71
預算外支出		3,460.18	3,092.67	367.51	11.88
教育科學文化支出		645.52	605.43	40.09	6.62
社會福利支出		287.14	266.67	20.47	7.68
其他支出		19.99	12.92	7.07	54.72
以前年度支出		36.31	30.10	6.21	20.63
退休撫卹支出		34.92	34.14	0.78	2.28
經濟發展支出		218.29	262.12	-43.83	-16.72
社區發展及環境保護支出		129.80	134.92	-5.12	-3.79
債務還本支出		991.00	996.00	-5.00	-0.50
債務付息支出		6.41	7.80	-1.39	-17.82
一般政務支出		315.73	315.87	-0.14	-0.04

資料來源：本局公務統計報表「新北市公庫收支」。

(二) 收入結構

110 年度本市公庫收入 6,133.74 億元，以預算外收入為最大宗，計 3,456.90 億元，占 56.36%；其餘依序為稅課收入 1,073.95 億元，占 17.51%；公債及賒借收入 971.00 億元，占 15.83%；補助及協助收入 360.74 億元，占 5.88%；營業盈餘及事業收入 75.20 億元，占 1.23%；

規費收入 66.00 億元，占 1.08%；其他收入 51.82 億元，占 0.84%；財產收入 32.61 億元，占 0.53%；罰款及賠償收入 32.09 億元，占 0.52%；以前年度收入 7.12 億元，占 0.12%；捐獻及贈與收入 6.25 億元，占 0.10%；工程受益費收入 0.06 億元，占 0.00%。

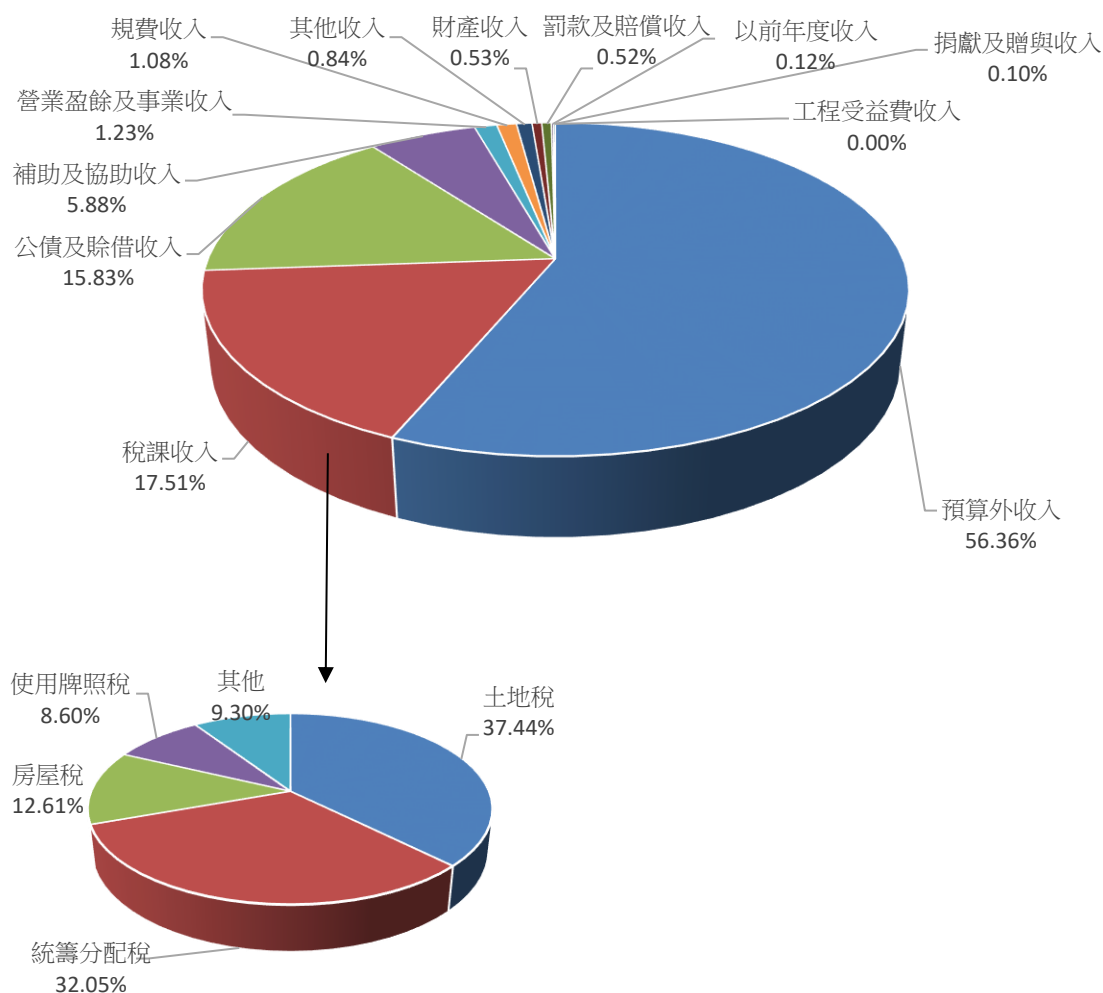

圖二 110 年度本市公庫收入配置

資料來源：本局公務統計報表「新北市公庫收支」。

(三) 支出結構

110 年度本市公庫支出 6,145.29 億元，以預算外支出為最大宗，計 3,460.18 億元，占 56.31%；其餘依序為債務還本支出 991.00 億元，占 16.13%；教育科學文化支出 645.52 億元，占 10.50%；一般政務支出 315.73 億元，占 5.14%；社會福利支出 287.14 億元，占 4.67%；經濟發展支出 218.29 億元，占 3.55%；社區發展及環境保護支出 129.80

億元，占 2.11%；以前年度支出 36.31 億元，占 0.59%；退休撫卹支出 34.92 億元，占 0.57%；其他支出 19.99 億元，占 0.33%；債務付息支出 6.41 億元，占 0.10%。

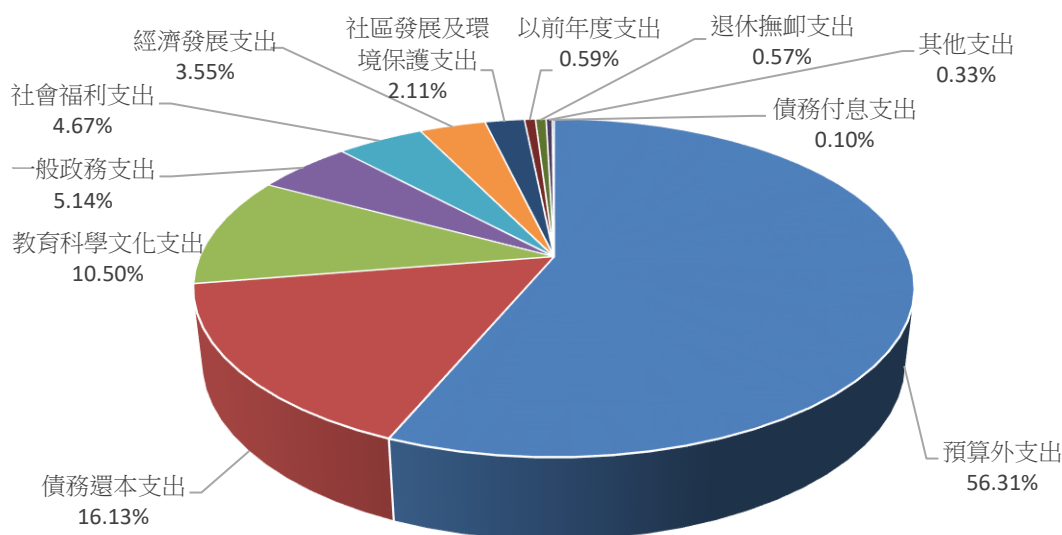

圖三 110 年度本市公庫支出配置

資料來源：本局公務統計報表「新北市公庫收支」。

三、憑單處理

110 年度收辦憑單 37 萬 9,644 件，除退件憑單 956 件外，其餘合格憑單為付款憑單 36 萬 2,453 件、轉帳憑單 738 件及支出收回書(含支票註銷)1 萬 5,497 件，較 109 年度收辦憑單 38 萬 4,685 件，減少 5,041 件(-1.31%)，又較 100 年度收辦憑單 16 萬 6,750 件，增加 21 萬 2,894 件(+127.67%)，主要係因本府自 100 年 1 月起，擴大推辦集中支付範圍，分 3 階段逐步將新北市政府各機關學校基金專戶納入集中支付，至 110 年底止共計納入 420 個基金及機關學校專戶，平均資金總額達 593.94 億元，納入市庫調度運用，110 年可節省市庫利息費用約 2.98 億元。

另全面推動支付憑單簽證及驗證電子化作業，不僅有效縮短作業流程及提升支付效率，更能達到節能減碳實益，共計減少約 108 萬張用紙量。

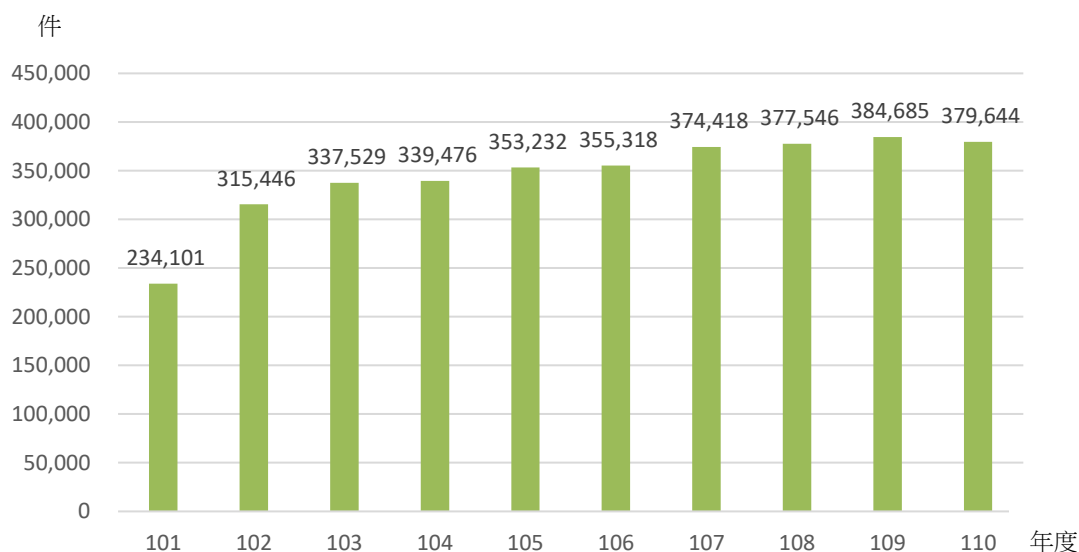

圖四 本市市庫集中支付近 10 年收辦憑單件數

資料來源：本局公務統計報表「新北市市庫集中支付收辦憑單件數」。

四、信用合作社存放款

本市計有淡水第一信用合作社及新北市淡水信用合作社共 2 家信用合作社，存款餘額 110 年底 1,138.19 億元，較 109 年底增加 68.25 億元，成長 6.38%；放款餘額 110 年底 756.41 億元，較 109 年底增加 41.26 億元，成長 5.77%，係因業務擴充，存款及授信量均增加。

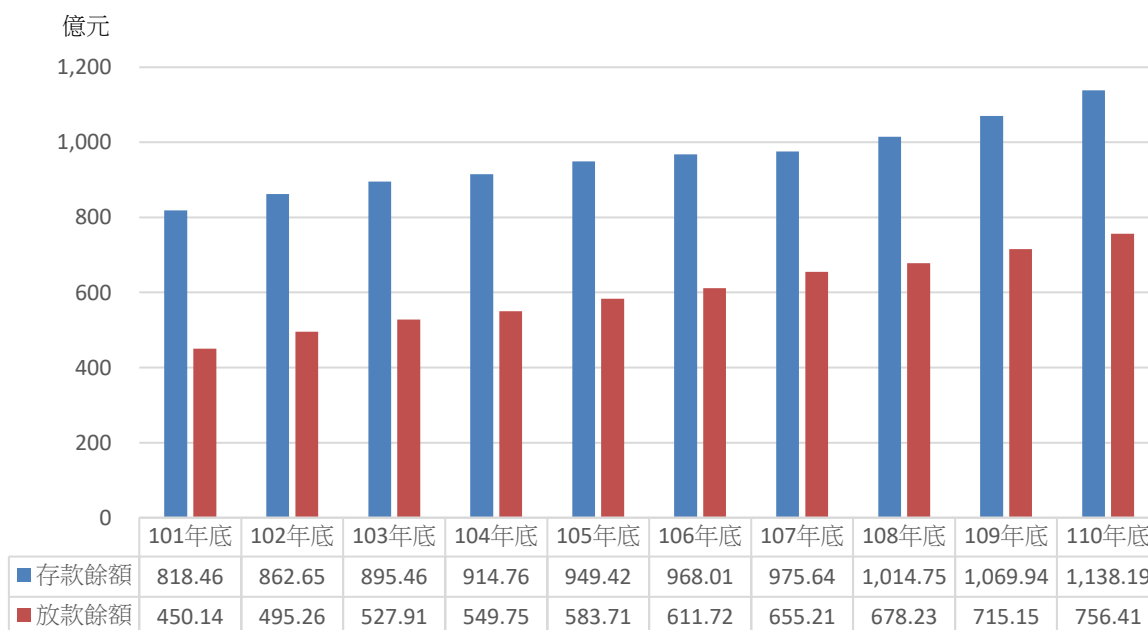

圖五 本市各信用合作社近 10 年存放款餘額

資料來源：本局公務統計報表「新北市各信用合作社存放款餘額」。

五、市有財產

(一)量值：

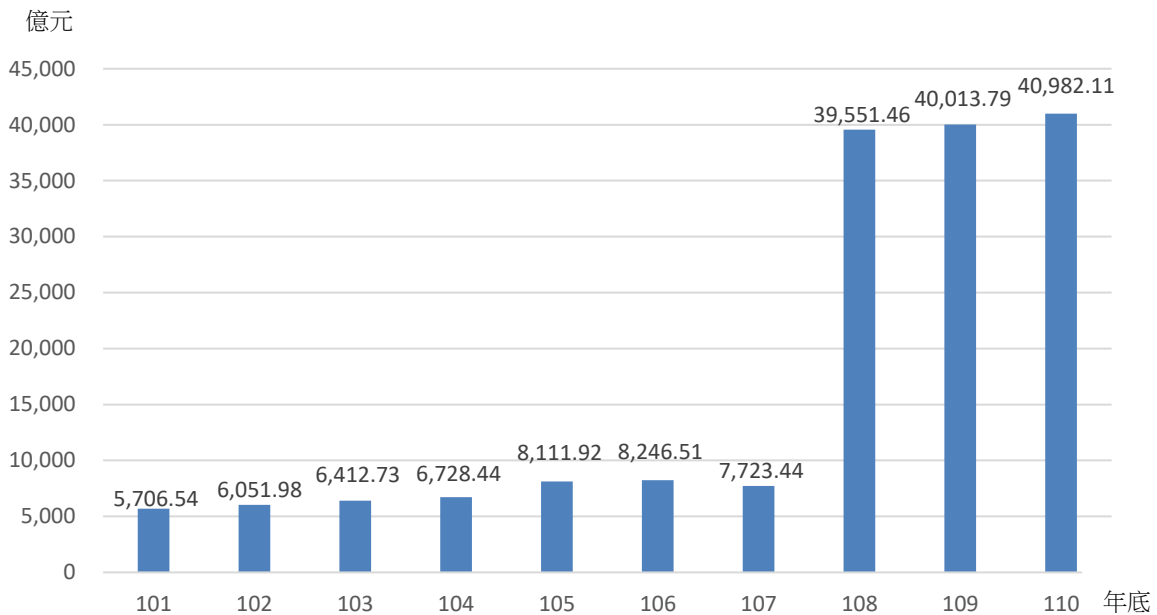

圖六 本市近 10 年市有財產量值

資料來源：本局公務統計報表「新北市市有財產總目錄」。

110 年底本市市有財產價值 40,982.11 億元，較 101 年底 5,706.54 億元，增加 35,275.57 億元(+618.16%)，主要係因 108 年度起土地改以當年度公告現值入帳；另較 109 年底 40,013.79 億元，增加 968.33 億元(+2.42%)，主要係因土地增加 863.33 億元、折舊 107.94 億元，其原因如次：

1. 土地增加 863.33 億元，其中除土地公告現值調整增加約 611 億元外，因買賣、捐贈、徵收、分割、出售及比對釐正後新增土地 1,673 筆，面積增加 44.97 公頃，價值 252.33 億元。
2. 建物扣除修繕報廢增減後，增加 273 筆，面積增加約 8.79 萬平方公尺，價值增加 77.67 億元，提列折舊 17.56 億元，帳列增加 60.11 億元。
3. 土地及建物以外之其他財產因新增及減損後，價值增加 135.26 億元，提列折舊 90.38 億元，帳列增加 44.88 億元。

表三 110 年底與 109 年底本市市有財產量值增減比較表

單位：億元

項目別	年度別	110 年度 (1)	109 年度 (2)	增減數 (3)=(1)-(2)
總	計	40,982.11	40,013.79	968.33
土	地	39,997.79	39,134.46	863.33
房	屋 建 築 及 設 備	687.37	627.26	60.11
土	地 改 良 物	63.77	39.34	24.42
機	械 及 設 備	107.94	101.01	6.93
有	價 證 券	38.25	33.33	4.92
雜	項 設 備	33.44	28.62	4.82
交	通 運 輸 及 設 備	41.95	39.57	2.37
權	利	11.61	10.19	1.42

資料來源：本局公務統計報表「新北市市有財產總目錄」。

說 明：土地金額以公告現值或取得成本計。

(二)市有財產結構如下：

1. 土地：

市有財產種類中以土地所占比例最大，110 年底為 39,997.79 億元，占市有財產總值 97.60%。

2. 房屋建築及設備：

110 年底為 687.37 億元，占市有財產總值 1.68%居第二。

3. 機械及設備：

110 年底為 107.94 億元，占市有財產總值 0.26%居第三。

4. 土地改良物：

110 年底為 63.77 億元，占市有財產總值 0.16%居第四。

5. 其他部分：

依序為交通運輸及設備 41.95 億元(占 0.10%)、有價證券 38.25 億元(占 0.09%)、雜項設備 33.44 億元(占 0.08%)、權利 11.61 億元(占 0.03%)。

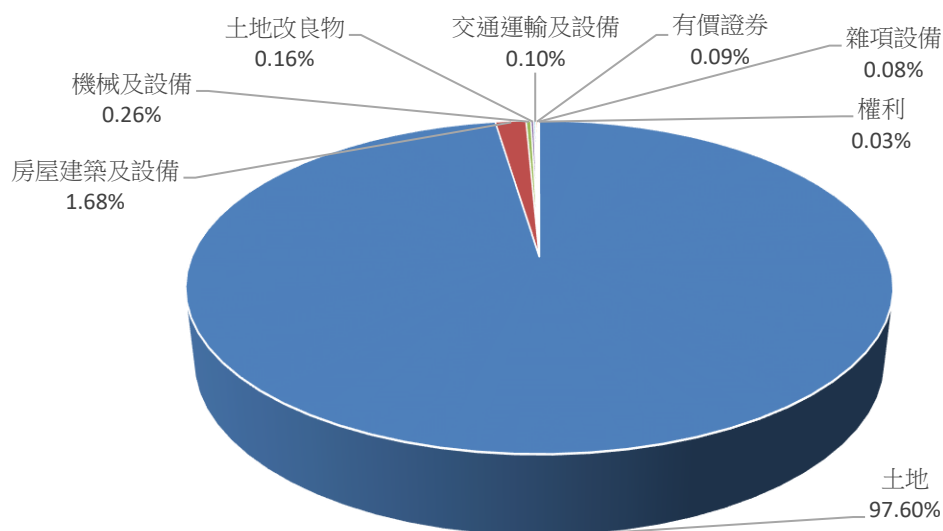

圖七 110 年底市有財產配置

資料來源：本局公務統計報表「新北市市有財產總目錄」。

表四 110 年底本市市有財產量值一覽表

項目別	金額(億元)	比率(%)
總計	40,982.11	100.00
土地	39,997.79	97.60
房屋建築及設備	687.37	1.68
機械及設備	107.94	0.26
土地改良物	63.77	0.16
交通運輸及設備	41.95	0.10
有價證券	38.25	0.09
雜項設備	33.44	0.08
權利	11.61	0.03

資料來源：本局公務統計報表「新北市市有財產總目錄」。

說明：土地金額以公告現值或取得成本計。

六、市有被占用房地清理

截至 109 年 12 月 31 日止，本市市有被占用土地 1,011 筆，面積 46 萬 9,844 平方公尺，帳列價值 29 億 2,612 萬 4,000 元；房屋 5 棟，面積 249 平方公尺，帳列價值 8 萬 5,000 元。

110 年度清理收回土地 50 筆，面積 4 萬 1,656 平方公尺，帳列價值 1 億 5,353 萬 4,000 元；房屋 2 棟，面積 79 平方公尺，帳列價值 1,000 元。增加占用土地 116 筆，面積 4 萬 307 平方公尺，帳列價值 3 億 2,013 萬 8,000 元；房屋因提列折舊，帳列價值減少 5,000 元。

爰截至 110 年 12 月 31 日止，本市市有被占用土地 1,077 筆，面積 46 萬 8,494 平方公尺，帳列價值 30 億 9,272 萬 8,000 元；房屋 3 棟，面積 170 平方公尺，帳列價值 7 萬 9,000 元。

表五 110 年度本市公務用、公共用及非公用被占用房地清理情形表

單位：筆(棟)、平方公尺、千元

項目		土地	房屋
期 初 (1 月 1 日)	筆(棟)數	1,011	5
	面 積	469,844	249
	帳列價值	2,926,124	85
清 理 收 回 (減 少)	筆(棟)數	50	2
	面 積	41,656	79
	帳列價值	153,534	1
增 加	筆(棟)數	116	-
	面 積	40,307	-
	帳列價值	320,138	-
折 舊 金 額		-	5
期 末 (12 月 31 日)	筆(棟)數	1,077	3
	面 積	468,494	170
	帳列價值	3,092,728	79

資料來源：本局報送審計部新北市審計處「地方政府公務用、公共用及非公用被占用房地清理情形表」。

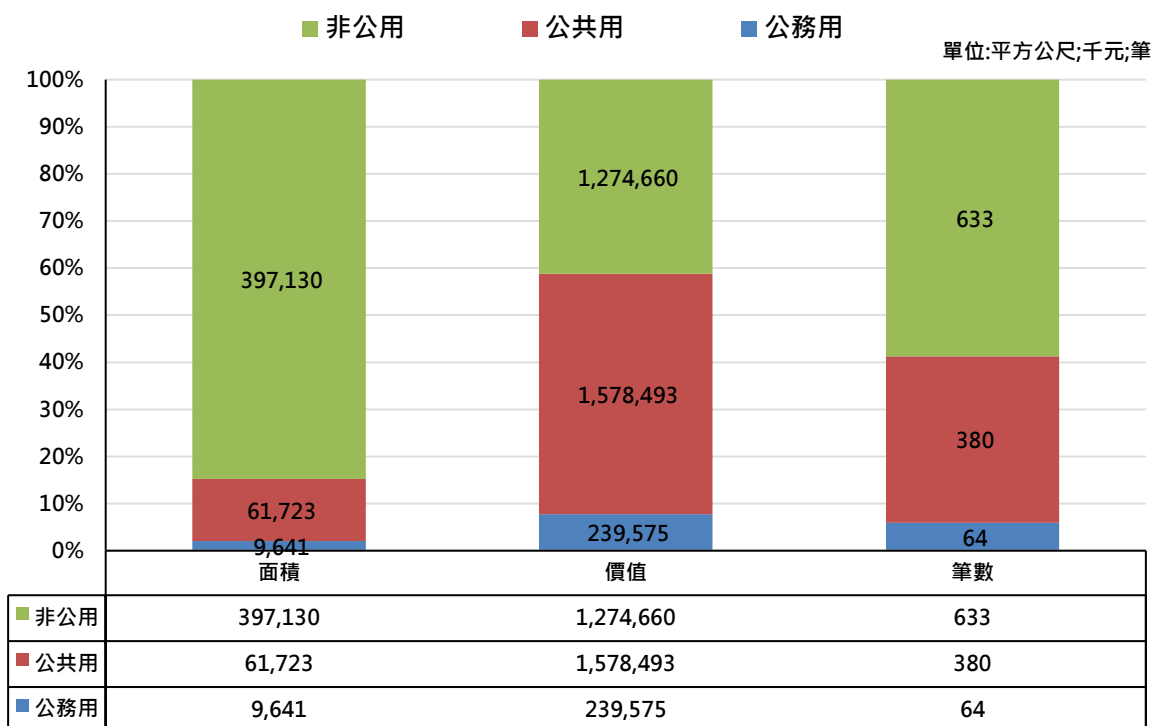

圖八 本市 110 年底公務用、公共用及非公用被占用土地情形

資料來源：本局報送審計部新北市審計處「地方政府公務用、公共用及非公用被占用房地清理情形表」。

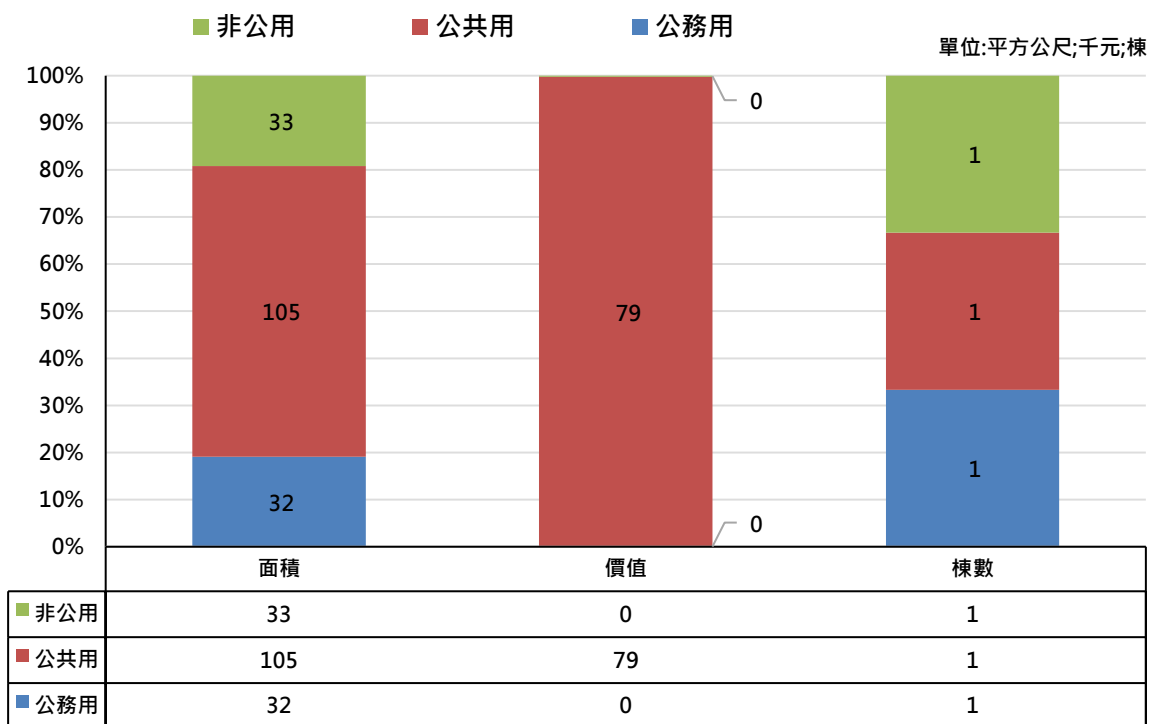

圖九 本市 110 年底公務用、公共用及非公用被占用房屋情形

資料來源：本局報送審計部新北市審計處「地方政府公務用、公共用及非公用被占用房地清理情形表」。

本頁空白

貳、統計報表

本頁空白

表1、新北市
(1)收

年度別 及月別	總計	本 年 度					
		稅課收入	工程受益費 收入	罰款及賠償 收入	規費收入	財產收入	營業盈餘 及事業收入
101年度	163,640,139	74,382,867	6,455	2,193,888	3,297,142	1,299,138	8,398,356
102年度	191,081,204	84,976,942	5,737	2,839,783	3,741,833	9,328,965	1,465,729
103年度	207,030,768	84,914,532	3,708	2,674,818	3,615,420	10,828,853	58,927
104年度	173,692,865	88,219,898	6,287	2,668,982	2,752,101	7,936,792	56,151
105年度	216,578,923	86,119,401	5,819	2,472,109	5,102,356	8,320,975	1,035,770
106年度	237,583,184	92,848,708	5,153	2,513,344	5,470,394	1,896,601	7,492,412
107年度	253,008,090	93,721,148	2,428	3,039,847	5,407,406	2,935,281	8,961,343
108年度	512,224,303	96,424,304	2,917	3,159,771	5,744,155	2,796,105	5,214,665
109年度	575,691,462	98,604,431	13,484	3,602,220	5,772,072	4,182,968	8,261,788
110年度	613,374,023	107,395,334	6,103	3,208,737	6,599,958	3,261,003	7,519,735
1月	52,218,261	6,658,753	174	25,812	213,382	67,310	-
2月	50,815,406	4,577,522	325	308,346	298,526	163,205	-
3月	35,538,058	6,522,977	537	265,811	290,551	95,332	-
4月	42,828,556	9,872,739	1,068	338,195	360,874	68,731	-
5月	39,446,210	14,084,974	1,745	325,514	531,506	3,010,713	-
6月	71,285,641	13,889,570	274	322,307	361,630	42,154	-
7月	73,284,390	7,430,839	222	246,482	383,804	79,839	-
8月	57,693,871	5,086,790	59	259,729	1,204,520	18,135	-
9月	32,387,539	5,273,185	487	285,157	1,426,892	32,640	-
10月	38,283,373	6,508,490	373	314,990	448,644	145,515	-
11月	43,104,844	11,197,059	269	273,378	430,683	720,292	119,735
12月	76,487,874	16,292,437	572	243,015	648,949	-1,182,863	7,400,000

資料來源：本局公務統計報表「新北市公庫收支」。

說明：1. 臨時稅課原歸屬於「自治稅捐收入」，103年起歸屬於「稅課收入」項下。

2. 107年度以前預算外收入之集中支付特種基金係以收支淨額列示「特種基金及保管款收入」科目之收入、預算外支出之

3. 108年度起集中支付特種基金及集中支付特種專戶各以其收入、支出總額列預算外收入(支出)之「特種基金及保管款收

公庫收支 入

單位：新臺幣千元

收 入					以前年度 收入	預算外 收入
補助及協助 收入	捐獻及贈與 收入	自治稅捐 收入	其他收入	公債及賒借 收入		
30,496,777	862,364	1,003	6,683,581	30,800,000	2,084,536	3,134,032
26,075,280	773,945	2,860	4,361,610	49,386,400	3,246,554	4,875,567
28,224,881	889,931	-	4,797,469	68,250,000	2,553,343	218,886
27,020,873	609,974	-	5,564,259	44,250,000	4,147,016	-9,539,468
28,058,041	471,750	-	4,502,334	72,900,000	6,980,641	609,726
25,022,669	506,446	-	4,148,160	91,600,000	6,661,129	-581,833
25,680,069	787,268	-	4,643,592	93,800,000	4,908,918	9,120,790
30,612,171	754,705	-	4,978,941	86,500,000	5,227,346	270,809,223
36,324,570	574,489	-	4,894,782	103,200,000	4,264,388	305,996,269
36,073,951	625,194	-	5,182,294	97,099,662	711,684	345,690,366
3,734,780	163,519	-	63,179	10,000,000	-11,524	31,302,877
1,809,246	8,025	-	904,025	20,000,000	-48,279	22,794,467
4,774,648	121,225	-	441,542	6,000,000	340,923	16,684,513
2,836,973	26,180	-	242,232	11,000,000	75,511	18,006,054
2,434,069	16,258	-	215,491	1,000,000	-36,301	17,862,242
3,247,786	2,020	-	241,344	10,000,000	20,614	43,157,942
2,146,951	15,902	-	514,684	30,000,000	2,147	32,463,521
2,327,754	6,066	-	406,000	-	-28,061	48,412,879
4,626,563	7,586	-	301,589	-	7,023	20,426,418
1,722,471	-794	-	400,141	599,662	-176,576	28,320,456
3,074,882	9,510	-	548,492	2,500,000	-25,812	24,256,356
3,337,828	249,699	-	903,576	6,000,000	592,021	42,002,640

集中支付特種專戶係以收支淨額列示「特種基金及保管款支出」科目之支出。
入」科目之收入及「特種基金及保管款支出」科目之支出。

表1、新北市
(2)支

年度別 及月別	總計	本 年					
		一般政務支出					
		合計	立法支出	行政支出	民政支出	警政支出	財務支出
101年度	157,282,365	29,899,597	570,988	1,401,554	16,512,092	10,089,139	1,325,824
102年度	190,796,415	29,435,830	577,301	1,228,245	16,164,600	10,147,661	1,318,023
103年度	203,451,076	29,444,532	570,741	1,274,757	16,121,207	10,307,297	1,170,530
104年度	173,537,191	29,951,018	607,831	1,233,491	15,357,465	11,624,036	1,128,195
105年度	214,001,134	29,144,083	587,702	1,197,054	15,423,270	10,786,102	1,149,955
106年度	240,111,750	29,418,414	583,793	1,231,045	15,487,757	10,937,090	1,178,729
107年度	251,670,702	29,674,701	586,685	1,221,075	15,662,535	11,049,397	1,155,009
108年度	512,548,894	30,801,724	632,685	1,271,100	16,046,705	11,646,051	1,205,183
109年度	575,866,084	31,587,118	616,800	1,395,599	16,447,161	11,899,751	1,227,807
110年度	614,529,025	31,573,455	637,500	1,371,538	16,701,557	11,611,414	1,251,446
1月	62,338,572	4,229,428	45,485	135,966	2,065,035	1,764,299	218,643
2月	49,781,883	2,629,998	79,173	88,334	1,168,208	1,188,462	105,821
3月	34,908,898	2,151,378	58,560	65,155	1,130,258	830,306	67,099
4月	44,844,141	2,162,596	28,532	133,477	1,130,613	797,829	72,145
5月	40,204,425	2,449,294	83,099	73,190	1,138,136	1,031,578	123,291
6月	73,825,381	2,419,436	41,440	65,816	1,306,315	925,444	80,421
7月	70,272,899	2,407,755	43,769	129,887	1,320,655	814,630	98,814
8月	57,434,183	2,158,845	41,791	79,756	1,105,160	863,717	68,421
9月	32,303,828	2,235,703	42,236	72,718	1,244,588	793,942	82,219
10月	39,753,293	2,461,675	42,237	124,347	1,365,532	857,509	72,050
11月	41,588,140	2,569,854	49,733	80,869	1,440,212	836,581	162,459
12月	67,273,383	3,697,495	81,446	322,024	2,286,843	907,118	100,064

資料來源：本局公務統計報表「新北市公庫收支」。

- 說明：1. 依107年度歲出政事別科目歸類原則與範圍，「政權行使支出」修正為「立法支出」，另「警政支出」改歸類於「
2. 107年度以前預算外收入之集中支付特種基金係以收支淨額列示「特種基金及保管款收入」科目之收入、預算外支
3. 108年度起集中支付特種基金及集中支付特種專戶各以其收入、支出總額列預算外收入(支出)之「特種基金及保管

公庫收支(續1)

出

單位：新臺幣千元

教育科學文化支出			經濟發展支出				
合計	教育支出	文化支出	合計	農業支出	工業支出	交通支出	其他經濟服務支出
41,697,633	38,808,701	2,888,932	16,687,779	3,954,714	490,693	11,595,642	646,729
44,216,327	40,515,901	3,700,426	23,763,413	4,346,589	8,676,121	9,986,540	754,162
46,990,609	42,732,400	4,258,209	26,771,596	4,254,551	9,996,638	11,628,478	891,928
46,602,038	43,552,819	3,049,219	22,125,897	3,587,085	7,062,334	10,548,051	928,427
55,725,961	53,294,509	2,431,452	29,127,039	3,288,059	7,905,051	17,051,974	881,955
56,026,888	53,687,302	2,339,586	20,478,483	3,638,746	1,514,578	14,412,277	912,882
56,082,511	53,615,351	2,467,160	26,216,079	3,422,195	2,606,525	19,215,393	971,966
56,712,974	53,984,650	2,728,324	24,573,498	3,685,706	2,292,434	16,007,107	2,588,251
60,542,934	57,533,786	3,009,148	26,212,175	3,544,178	3,814,021	16,885,149	1,968,827
64,552,016	60,740,744	3,811,272	21,828,511	4,116,524	2,139,844	14,728,366	843,777
10,665,161	10,495,615	169,546	3,479,268	197,054	96,203	3,097,921	88,090
4,420,326	3,539,952	880,374	3,235,219	239,164	48,419	2,897,956	49,680
5,259,521	4,719,481	540,040	1,043,532	216,072	44,763	726,680	56,017
5,486,578	5,330,358	156,220	1,441,458	314,517	45,170	997,549	84,222
5,175,674	5,013,276	162,398	5,156,238	359,573	2,910,578	1,786,563	99,524
6,087,129	5,921,636	165,493	879,682	273,382	37,133	528,869	40,298
4,556,021	4,377,661	178,360	819,646	294,899	45,070	415,647	64,030
4,280,152	4,035,580	244,572	909,575	272,119	38,455	545,717	53,284
5,797,755	5,633,424	164,331	2,014,521	223,034	37,169	1,700,094	54,224
6,097,586	5,880,326	217,260	809,188	279,139	44,667	424,935	60,447
4,021,105	3,698,482	322,623	784,979	365,110	42,726	321,521	55,622
2,705,008	2,094,953	610,055	1,255,208	1,082,461	-1,250,507	1,284,914	138,340

一般政務支出」項下。

出之集中支付特種專戶係以收支淨額列示「特種基金及保管款支出」科目之支出。

款收入」科目之收入及「特種基金及保管款支出」科目之支出。

表1、新北市
(2)支

年度別 及月別	本 年 度							
	社會福利支出						社區發展及環境保護	
	合計	社會保險 支出	社會救助 支出	福利服務 支出	國民就業 支出	醫療保健 支出	合計	社區發展 支出
101年度	30,333,410	1,160,217	4,152,135	23,637,914	88,433	1,294,712	10,026,048	486,855
102年度	20,840,706	693,571	5,651,121	12,820,261	90,796	1,584,957	10,271,356	486,132
103年度	21,277,464	1,476,041	1,588,469	16,084,168	109,215	2,019,571	11,589,672	426,476
104年度	21,175,093	1,638,062	1,765,030	15,465,792	112,877	2,193,332	11,941,463	405,821
105年度	18,555,962	1,436,424	1,379,882	14,165,383	128,353	1,445,920	12,937,338	818,981
106年度	22,258,214	1,436,642	1,382,860	17,750,775	135,294	1,552,643	12,556,857	755,937
107年度	21,287,894	1,428,383	1,196,448	16,856,165	135,485	1,671,413	14,053,446	839,519
108年度	23,621,248	1,437,896	1,315,957	18,970,019	138,200	1,759,176	14,176,286	889,616
109年度	26,667,344	1,412,234	1,355,840	18,611,353	121,773	5,166,144	13,492,086	609,417
110年度	28,713,726	1,447,642	1,391,276	20,432,336	113,538	5,328,934	12,980,485	614,821
1月	1,888,628	8,925	218,006	1,402,923	12,194	246,580	1,229,658	62,842
2月	1,916,175	73,317	79,362	1,200,593	8,125	554,778	840,050	30,880
3月	2,063,576	90,833	133,253	1,311,211	5,968	522,311	1,537,519	98,067
4月	2,909,690	74,632	113,093	2,380,102	7,391	334,472	797,926	43,070
5月	2,184,196	76,956	106,033	1,486,962	9,117	505,128	901,968	31,653
6月	3,022,263	400,406	98,953	2,137,178	7,729	377,997	1,060,552	25,974
7月	2,775,004	76,396	92,461	2,244,782	8,247	353,118	1,119,481	174,209
8月	1,691,967	77,714	56,456	1,250,876	6,842	300,079	762,461	36,002
9月	3,180,594	73,740	66,931	2,443,771	8,275	587,877	1,046,372	31,603
10月	1,782,124	33,774	162,095	1,248,883	11,437	325,935	825,595	25,435
11月	1,969,639	87,150	140,625	1,221,647	10,237	509,980	964,841	26,698
12月	3,329,868	373,796	124,009	2,103,408	17,976	710,679	1,894,060	28,388

公庫收支(續2完)

出

單位：新臺幣千元

支 出					以前年度 支出	預算外 支出	公庫 結存
支出	退休撫卹 給付支出	債務付息 支出	其他 支出	債務還本 支出			
環境保護 支出							
9,539,193	12,499,524	544,874	1,530,917	9,563,827	6,278,760	-1,780,000	5,254,259
9,785,225	11,879,980	715,934	1,688,221	43,115,000	5,795,043	-925,396	5,539,048
11,163,195	12,099,971	750,141	1,407,600	47,515,000	5,108,983	495,510	9,118,740
11,535,642	12,704,642	896,275	1,604,365	26,500,000	3,894,375	-3,857,974	9,274,414
12,118,357	3,371,726	739,359	1,188,760	56,000,000	3,940,048	3,270,859	11,852,203
11,800,920	3,406,543	500,431	1,545,965	92,500,000	4,249,113	-2,829,159	9,323,637
13,213,927	3,336,792	598,504	1,514,070	94,300,000	3,131,686	1,475,019	10,661,024
13,286,670	3,248,206	771,285	1,484,360	85,830,548	3,400,769	267,927,994	10,336,433
12,882,669	3,414,261	780,025	1,291,856	99,600,338	3,010,478	309,267,468	10,161,811
12,365,664	3,492,010	641,414	1,999,037	99,099,662	3,630,731	346,017,978	9,006,808
1,166,816	421,640	-	54,398	10,000,000	24,200	30,346,190	41,500
809,170	208,903	81,722	153,714	20,000,000	293,753	16,002,024	1,075,022
1,439,452	245,358	32,551	112,157	5,000,000	466,429	16,996,875	1,704,182
754,856	392,976	102,633	194,718	11,000,000	438,722	19,916,843	-311,402
870,315	392,866	22,451	44,815	1,000,000	482,232	22,394,690	-1,069,617
1,034,578	600,442	61,072	47,693	13,000,000	322,582	46,324,530	-3,609,357
945,272	258,014	8,222	147,702	27,000,000	231,571	30,949,482	-597,866
726,459	228,793	10,977	192,673	-	327,666	46,871,074	-338,178
1,014,769	217,876	65,039	152,535	-	216,679	17,376,757	-254,467
800,160	251,252	23,076	222,554	599,662	176,510	26,504,072	-1,724,387
938,143	214,882	18,435	136,246	5,500,000	243,329	25,164,828	-207,683
1,865,672	59,009	215,236	539,830	6,000,000	407,059	47,170,611	9,006,808

表2、新北市政府各機關年度

年度別 及月別	總計		稅			
			合計		遺產及贈與稅	
	年度預算數 及各月分配數	收入數	年度預算數 及各月分配數	收入數	年度預算數 及各月分配數	收入數
101年度	138,722,549	127,621,570	74,242,481	74,382,867	1,512,000	1,721,060
102年度	133,666,362	133,572,684	76,782,761	84,976,942	1,725,000	2,177,337
103年度	137,526,124	136,008,539	82,563,118	84,914,532	1,620,000	1,875,353
104年度	140,382,724	134,835,317	86,394,520	88,219,898	1,750,000	2,720,085
105年度	144,283,965	136,088,556	87,358,754	86,119,401	1,820,000	2,299,272
106年度	139,833,463	139,903,887	87,968,236	92,848,708	1,720,000	3,801,081
107年度	146,689,219	145,178,383	90,162,207	93,721,148	2,120,000	2,239,766
108年度	148,811,532	149,687,734	93,310,081	96,424,304	1,886,000	2,241,291
109年度	164,188,035	162,230,804	94,359,859	98,604,431	2,207,222	2,527,299
110年度	165,002,552	169,872,310	97,829,645	107,395,334	2,240,528	3,083,853
1月	10,782,435	10,926,908	5,358,788	6,658,753	186,710	231,536
2月	8,784,432	8,069,217	4,452,983	4,577,522	186,710	197,163
3月	10,065,634	12,512,622	5,842,048	6,522,977	186,710	342,860
4月	17,875,003	13,746,992	10,390,673	9,872,739	186,710	112,836
5月	20,237,115	20,620,269	16,409,985	14,084,974	186,710	337,537
6月	12,908,848	18,107,085	9,443,815	13,889,570	186,710	166,053
7月	9,305,290	10,818,723	5,404,083	7,430,839	186,710	282,746
8月	9,036,668	9,309,053	5,015,125	5,086,790	186,710	218,791
9月	8,880,958	11,954,098	4,982,587	5,273,185	186,712	199,720
10月	9,944,316	9,539,830	5,598,939	6,508,490	186,712	229,635
11月	19,088,570	16,374,300	14,828,364	11,197,059	186,712	441,660
12月	28,093,283	27,893,213	10,102,255	16,292,437	186,712	323,316

資料來源：本局公務統計報表「新北市公庫收支」及「新北市市政府歲入預算分配總表」。

預算歲入情形－按來源別分

單位：新臺幣千元

課 收 入					
印花稅		使用牌照稅		土地稅	
				地價稅	
年度預算數 及各月分配數	收入數	年度預算數 及各月分配數	收入數	年度預算數 及各月分配數	收入數
1,059,629	1,061,552	7,914,000	7,855,144	9,521,438	9,115,709
1,080,000	1,132,703	7,900,000	8,027,092	10,260,000	10,305,898
1,080,000	1,144,279	8,000,000	8,261,629	10,600,000	10,433,120
1,080,000	1,145,269	8,400,000	8,559,170	10,700,000	10,375,047
1,080,000	1,123,985	8,514,000	8,702,251	11,051,000	14,054,139
1,080,000	1,089,331	8,515,033	8,801,774	14,080,000	14,123,647
1,080,000	1,160,595	8,807,000	8,859,718	14,110,000	14,413,178
1,080,000	1,200,724	8,810,000	8,924,455	14,120,000	14,233,901
1,147,000	1,297,260	9,047,000	8,998,519	14,700,000	14,116,062
1,174,000	1,484,814	9,100,000	9,241,022	14,950,000	15,191,180
135,986	151,918	150,000	102,346	13,234	631,808
44,915	47,369	85,000	95,776	6,354	46,999
130,377	147,081	508,000	143,947	20,512	60,245
59,404	84,957	4,770,000	3,893,511	20,512	90,324
137,074	169,941	3,054,000	3,747,370	26,226	43,658
68,631	97,053	115,000	740,273	34,789	107,154
138,363	183,484	90,000	88,423	34,789	48,596
65,074	67,336	75,000	64,018	34,789	35,831
141,221	157,159	62,000	85,256	26,227	37,687
64,734	88,153	72,000	108,225	592,941	46,943
141,099	153,099	79,000	103,581	9,717,500	4,910,906
47,122	137,265	40,000	68,296	4,422,127	9,131,028

表2、新北市政府各機關年度

年度別 及月別	稅 課					
	土地稅		房屋稅		契稅	
	土地增值稅					
	年度預算數 及各月分配數	收入數	年度預算數 及各月分配數	收入數	年度預算數 及各月分配數	收入數
101年度	16,000,000	16,610,575	8,843,000	9,683,879	3,057,000	2,186,290
102年度	16,200,000	24,158,679	9,700,000	9,717,778	2,200,000	2,840,442
103年度	22,200,000	24,434,323	9,700,000	9,974,927	2,800,000	2,380,428
104年度	23,819,000	24,274,376	10,260,000	10,674,412	2,400,000	2,447,478
105年度	21,241,000	16,427,515	10,780,000	11,147,452	2,433,000	1,967,815
106年度	17,376,000	19,050,825	10,870,000	11,585,229	1,854,000	2,535,309
107年度	17,436,000	18,367,174	11,390,000	12,960,972	2,228,000	2,899,458
108年度	17,844,000	19,510,646	12,670,000	12,963,247	2,640,000	3,124,945
109年度	17,781,000	22,311,709	12,469,000	12,921,800	2,529,000	3,351,977
110年度	18,710,445	25,019,630	12,952,000	13,539,271	2,863,000	3,893,909
1月	1,799,942	1,804,945	52,256	69,807	247,751	258,241
2月	1,010,362	1,095,844	41,377	53,478	199,061	144,305
3月	1,659,616	2,414,553	62,538	74,380	176,559	350,041
4月	1,425,734	2,150,285	445,700	176,380	244,062	416,222
5月	2,131,121	1,907,420	7,504,647	4,782,383	264,167	360,358
6月	1,584,776	2,330,606	4,210,012	7,079,364	222,823	289,238
7月	1,478,126	2,584,048	304,863	830,942	272,348	278,031
8月	1,429,478	1,538,109	76,082	83,947	251,783	202,841
9月	1,341,539	1,465,813	80,750	127,618	247,930	264,321
10月	1,395,799	2,498,683	76,010	95,136	255,134	397,292
11月	1,446,319	2,157,703	59,606	59,327	290,270	403,225
12月	2,007,633	3,071,621	38,159	106,509	191,112	529,793

預算歲入情形－按來源別分(續1)

單位：新臺幣千元

收 入					
娛樂稅		統籌分配稅		菸酒稅	
年度預算數 及各月分配數	收入數	年度預算數 及各月分配數	收入數	年度預算數 及各月分配數	收入數
244,843	216,217	24,590,568	24,681,802	1,500,003	1,250,638
300,000	230,167	25,914,067	25,102,700	1,503,694	1,284,146
225,000	234,507	24,830,897	24,918,906	1,507,221	1,255,877
225,000	229,558	26,521,556	26,507,025	1,238,964	1,287,446
235,000	213,290	28,805,653	28,928,544	1,399,101	1,255,137
225,000	237,154	30,850,945	30,338,334	1,397,258	1,286,024
225,000	293,759	31,368,652	31,300,950	1,397,555	1,225,579
265,000	321,882	32,713,371	32,675,683	1,281,710	1,227,531
265,000	312,723	32,945,678	31,594,883	1,268,959	1,172,199
284,000	225,689	34,280,136	34,415,028	1,275,536	1,300,939
23,997	24,203	2,748,912	3,260,918	-	123,030
23,997	15,359	2,748,912	2,772,738	106,295	108,492
23,997	39,132	2,967,444	2,842,246	106,295	108,492
23,997	28,082	3,108,259	2,811,651	106,295	108,492
23,997	29,493	2,975,748	2,598,322	106,295	108,492
23,997	12,878	2,890,782	2,973,957	106,295	92,993
26,001	2,173	2,766,588	3,023,904	106,295	108,492
26,001	3,886	2,763,913	2,763,539	106,295	108,492
26,001	9,046	2,763,912	2,818,073	106,295	108,492
26,001	15,791	2,823,313	2,920,142	106,295	108,492
26,001	19,399	2,775,562	2,839,668	106,295	108,492
10,013	26,247	2,946,791	2,789,870	212,586	108,492

表2、新北市政府各機關年度

年度別 及月別	稅課收入		工程受益費 收入		罰款及賠償 收入	
	臨時稅課					
	年度預算數 及各月分配數	收入數	年度預算數 及各月分配數	收入數	年度預算數 及各月分配數	收入數
101年度	-	-	-	6,455	3,937,597	2,193,888
102年度	-	-	-	5,737	3,972,421	2,839,783
103年度	-	1,184	-	3,708	3,573,456	2,674,818
104年度	-	33	-	6,287	3,175,423	2,668,982
105年度	-	-	-	5,819	3,146,673	2,472,109
106年度	-	-	-	5,153	3,163,419	2,513,344
107年度	-	-	-	2,428	3,118,549	3,039,847
108年度	-	-	-	2,917	3,370,041	3,159,771
109年度	-	-	-	13,484	3,589,725	3,602,220
110年度	-	-	-	6,103	3,724,923	3,208,737
1月	-	-	-	174	38,200	25,812
2月	-	-	-	325	206,006	308,346
3月	-	-	-	537	233,610	265,811
4月	-	-	-	1,068	281,244	338,195
5月	-	-	-	1,745	293,016	325,514
6月	-	-	-	274	301,967	322,307
7月	-	-	-	222	306,857	246,482
8月	-	-	-	59	309,634	259,729
9月	-	-	-	487	311,641	285,157
10月	-	-	-	373	330,784	314,990
11月	-	-	-	269	354,196	273,378
12月	-	-	-	572	757,768	243,015

預算歲入情形－按來源別分(續2)

單位：新臺幣千元

規費 收入		財 產 收 入			
		合 計		財 產 孳 息	
年度預算數 及各月分配數	收入數	年度預算數 及各月分配數	收入數	年度預算數 及各月分配數	收入數
3,323,083	3,297,142	3,387,757	1,299,138	624,209	658,700
3,197,906	3,741,833	13,163,697	9,328,965	924,910	933,097
3,300,693	3,615,420	10,401,459	10,828,853	854,536	875,028
2,784,246	2,752,101	10,259,893	7,936,792	995,997	1,075,321
5,251,361	5,102,356	8,315,900	8,320,975	788,406	865,470
5,181,137	5,470,394	1,907,049	1,896,601	850,636	865,147
5,160,535	5,407,406	2,934,383	2,935,281	874,513	861,495
5,409,899	5,744,155	2,509,357	2,796,105	761,217	749,577
5,493,502	5,772,072	7,335,566	4,182,968	746,711	732,925
6,664,928	6,599,958	3,685,508	3,261,003	753,254	706,867
215,929	213,382	77,427	67,310	76,946	66,501
337,856	298,526	76,078	163,205	75,809	110,290
337,467	290,551	89,254	95,332	70,993	91,730
369,683	360,874	2,936,286	68,731	60,494	68,514
421,291	531,506	56,132	3,010,713	38,042	32,033
381,349	361,630	57,160	42,154	56,295	37,995
384,135	383,804	96,565	79,839	92,277	30,465
1,209,448	1,204,520	57,956	18,135	56,521	16,450
1,415,006	1,426,892	34,657	32,640	30,696	24,680
500,535	448,644	42,233	145,515	40,683	81,124
500,773	430,683	34,376	720,292	30,356	45,318
591,456	648,949	127,384	-1,182,863	124,142	101,767

表2、新北市政府各機關年度

年度別 及月別	財 產 收 入					
	廢舊物資售價		財產售價 (資本門)		財產作價 (資本門)	
	年度預算數 及各月分配數	收入數	年度預算數 及各月分配數	收入數	年度預算數 及各月分配數	收入數
101年度	22,518	71,256	2,520,325	317,437	220,705	251,744
102年度	26,465	81,151	2,122,985	225,380	10,089,337	8,089,337
103年度	36,789	59,719	10,325	394,301	9,499,809	9,499,805
104年度	46,780	46,923	2,659,980	257,412	6,557,136	6,557,136
105年度	29,219	32,798	110,000	34,432	7,388,275	7,388,275
106年度	26,071	32,524	30,000	1	1,000,342	998,930
107年度	29,594	41,902	30,000	31,608	2,000,276	2,000,276
108年度	28,128	36,558	30,000	319,963	1,690,012	1,690,007
109年度	27,855	56,292	361,000	193,752	6,200,000	3,199,999
110年度	27,254	54,005	30,000	938,952	2,875,000	1,561,180
1月	481	809	-	-	-	-
2月	269	114	-	52,801	-	-
3月	3,261	3,602	15,000	-	-	-
4月	792	217	-	-	2,875,000	-
5月	3,090	10,438	15,000	106,473	-	2,861,769
6月	865	912	-	3,248	-	-
7月	4,288	6,375	-	42,999	-	-
8月	1,435	1,685	-	-	-	-
9月	3,961	7,960	-	-	-	-
10月	1,550	5,898	-	58,493	-	-
11月	4,020	8,573	-	666,401	-	-
12月	3,242	7,422	-	8,537	-	-1,300,590

預算歲入情形－按來源別分(續3)

單位：新臺幣千元

		營業盈餘及事業收入			
投資收回 (資本門)		合計		營業基金 盈餘繳庫	
年度預算數 及各月分配數	收入數	年度預算數 及各月分配數	收入數	年度預算數 及各月分配數	收入數
-	-	9,365,330	8,398,356	-	-
-	-	4,453,516	1,465,729	-	-
-	-	2,422,452	58,927	-	-
-	-	635,774	56,151	-	-
-	-	1,035,330	1,035,770	-	-
-	-	7,493,252	7,492,412	-	-
-	-	8,938,341	8,961,343	-	-
-	-	5,217,326	5,214,665	-	-
-	-	8,261,787	8,261,788	-	-
-	-	8,507,735	7,519,735	-	-
-	-	-	-	-	-
-	-	-	-	-	-
-	-	-	-	-	-
-	-	-	-	-	-
-	-	119,735	-	-	-
-	-	-	-	-	-
-	-	-	-	-	-
-	-	-	-	-	-
-	-	-	-	-	-
-	-	-	-	-	-
-	-	-	119,735	-	-
-	-	8,388,000	7,400,000	-	-

表2、新北市政府各機關年度

年度別 及月別	營業盈餘及事業收入				補	
	非營業特種基金 盈餘繳庫		投資收益		合計	
	年度預算數 及各月分配數	收入數	年度預算數 及各月分配數	收入數	年度預算數 及各月分配數	收入數
101年度	9,365,330	8,398,356	-	-	38,110,139	30,496,777
102年度	4,433,569	1,254,185	19,947	211,544	26,964,475	26,075,280
103年度	2,402,452	2,452	20,000	56,475	29,581,517	28,224,881
104年度	600,330	330	35,444	55,821	31,118,814	27,020,873
105年度	1,000,330	1,000,330	35,000	35,440	33,456,882	28,058,041
106年度	7,060,000	7,060,312	433,252	432,100	28,826,313	25,022,669
107年度	8,455,853	8,456,082	482,488	505,261	30,670,279	25,680,069
108年度	5,057,466	5,056,030	159,860	158,635	33,212,563	30,612,171
109年度	8,100,000	8,100,000	161,787	161,788	39,726,663	36,324,570
110年度	8,388,000	7,400,000	119,735	119,735	38,784,746	36,073,951
1月	-	-	-	-	4,698,401	3,734,780
2月	-	-	-	-	3,053,350	1,809,246
3月	-	-	-	-	3,005,576	4,774,648
4月	-	-	-	-	3,520,920	2,836,973
5月	-	-	119,735	-	2,620,566	2,434,069
6月	-	-	-	-	2,403,638	3,247,786
7月	-	-	-	-	2,799,837	2,146,951
8月	-	-	-	-	2,051,037	2,327,754
9月	-	-	-	-	1,870,116	4,626,563
10月	-	-	-	-	3,135,102	1,722,471
11月	-	-	-	119,735	2,648,394	3,074,882
12月	8,388,000	7,400,000	-	-	6,977,809	3,337,828

預算歲入情形－按來源別分(續4)

單位：新臺幣千元

助 及 協 助 收 入				捐獻及贈與 收入	
上級政府 補助收入		地方政府 協助收入			
年度預算數 及各月分配數	收入數	年度預算數 及各月分配數	收入數	年度預算數 及各月分配數	收入數
38,110,139	30,496,777	-	-	1,157,092	862,364
26,964,475	26,075,280	-	-	1,401,237	773,945
29,581,517	28,224,881	-	-	1,407,649	889,931
31,118,814	27,020,873	-	-	1,210,936	609,974
33,456,882	28,058,041	-	-	1,360,568	471,750
28,826,313	25,022,669	-	-	969,158	506,446
30,670,279	25,680,069	-	-	1,158,140	787,268
33,212,563	30,612,171	-	-	1,056,867	754,705
39,726,663	36,324,570	-	-	827,465	574,489
38,784,746	36,073,951	-	-	1,128,272	625,194
4,698,401	3,734,780	-	-	700	163,519
3,053,350	1,809,246	-	-	54,297	8,025
3,005,576	4,774,648	-	-	229,276	121,225
3,520,920	2,836,973	-	-	41,596	26,180
2,620,566	2,434,069	-	-	20,594	16,258
2,403,638	3,247,786	-	-	14,316	2,020
2,799,837	2,146,951	-	-	20	15,902
2,051,037	2,327,754	-	-	23,272	6,066
1,870,116	4,626,563	-	-	20,020	7,586
3,135,102	1,722,471	-	-	34,223	-794
2,648,394	3,074,882	-	-	256,304	9,510
6,977,809	3,337,828	-	-	433,654	249,699

表2、新北市政府各機關年度預算歲入情形—按來源別分(續5完)

單位：新臺幣千元

年度別 及月別	自治稅捐 收入		其他 收入	
	年度預算數 及各月分配數	收入數	年度預算數 及各月分配數	收入數
101年度	-	1,003	5,199,070	6,683,581
102年度	-	2,860	3,730,350	4,361,610
103年度	-	-	4,275,780	4,797,469
104年度	-	-	4,803,118	5,564,259
105年度	-	-	4,358,497	4,502,334
106年度	-	-	4,324,899	4,148,160
107年度	-	-	4,546,785	4,643,592
108年度	-	-	4,725,398	4,978,941
109年度	-	-	4,593,468	4,894,782
110年度	-	-	4,676,795	5,182,294
1月	-	-	392,990	63,179
2月	-	-	603,862	904,025
3月	-	-	328,403	441,542
4月	-	-	334,601	242,232
5月	-	-	295,796	215,491
6月	-	-	306,603	241,344
7月	-	-	313,793	514,684
8月	-	-	370,196	406,000
9月	-	-	246,931	301,589
10月	-	-	302,500	400,141
11月	-	-	466,163	548,492
12月	-	-	714,957	903,576

本頁空白

表3、新北市政府各機關年度

年度別 及月別	總計		立法支出		行政支出	
	年度預算數 及各月分配數	支付數	年度預算數 及各月分配數	支付數	年度預算數 及各月分配數	支付數
101年度	157,448,777	143,219,778	680,216	570,988	1,585,885	1,401,554
102年度	155,416,362	142,811,768	667,791	577,301	1,361,876	1,228,245
103年度	159,508,322	150,331,582	649,465	570,741	1,400,069	1,274,757
104年度	158,371,155	147,000,790	665,777	607,831	1,371,994	1,233,491
105年度	161,187,800	150,790,227	669,647	587,702	1,338,054	1,197,054
106年度	156,317,363	146,191,795	640,158	583,793	1,306,454	1,231,045
107年度	162,038,957	152,763,997	652,738	586,685	1,327,325	1,221,075
108年度	163,662,023	155,389,583	694,127	632,685	1,425,449	1,271,100
109年度	178,688,035	163,987,800	697,346	616,800	1,619,696	1,395,599
110年度	179,392,552	165,780,654	727,660	637,500	1,523,615	1,371,538
1月	27,466,355	21,968,182	99,657	45,485	178,287	135,966
2月	14,753,732	13,486,107	43,006	79,173	72,008	88,334
3月	14,580,473	12,445,594	63,351	58,560	71,223	65,155
4月	17,628,559	13,488,575	31,284	28,532	138,788	133,477
5月	14,544,337	16,327,502	85,995	83,099	80,947	73,190
6月	14,340,445	14,178,269	54,002	41,440	76,026	65,816
7月	13,200,926	12,091,846	53,209	43,769	161,815	129,887
8月	11,938,583	10,235,443	52,113	41,791	92,160	79,756
9月	14,356,717	14,710,392	50,457	42,236	85,314	72,718
10月	12,080,321	12,473,049	59,450	42,237	167,662	124,347
11月	10,159,830	10,679,983	53,113	49,733	109,269	80,869
12月	10,366,214	13,695,713	80,023	81,446	261,570	322,024

資料來源：本局公務統計報表「新北市政府各機關年度預算支出情形－按政事別分」。

說明：1. 依107年度歲出政事別科目歸類原則與範圍，「政權行使支出」修正為「立法支出」。

2. 預算數與分配數之差額係第一預備金、第二預備金及各政事別支出之未分配數。

預算歲出情形－按政事別分

單位：新臺幣千元

民政支出		警政支出		財務支出	
年度預算數 及各月分配數	支付數	年度預算數 及各月分配數	支付數	年度預算數 及各月分配數	支付數
18,855,208	16,512,092	11,599,501	10,089,139	1,469,751	1,325,824
18,065,271	16,164,600	11,113,927	10,147,661	1,379,182	1,318,023
17,457,080	16,121,207	11,042,627	10,307,297	1,235,172	1,170,530
16,452,107	15,357,465	12,145,181	11,624,036	1,164,133	1,128,195
16,770,490	15,423,270	11,265,639	10,786,102	1,171,391	1,149,955
16,673,886	15,487,757	11,187,958	10,937,090	1,199,102	1,178,729
16,672,461	15,662,535	11,175,698	11,049,397	1,175,695	1,155,009
16,913,806	16,046,705	11,886,658	11,646,051	1,223,457	1,205,183
17,565,614	16,447,161	12,151,226	11,899,751	1,318,339	1,227,807
18,020,748	16,701,557	11,776,675	11,611,414	1,290,171	1,251,446
2,840,638	2,065,035	1,868,188	1,764,299	247,605	218,643
1,209,156	1,168,208	1,311,423	1,188,462	113,085	105,821
1,395,445	1,130,258	875,717	830,306	89,122	67,099
395,658	1,130,613	895,054	797,829	89,343	72,145
1,349,693	1,138,136	1,124,047	1,031,578	130,083	123,291
1,621,599	1,306,315	883,396	925,444	77,794	80,421
1,568,407	1,320,655	914,291	814,630	119,395	98,814
1,368,196	1,105,160	963,441	863,717	77,110	68,421
1,466,333	1,244,588	918,077	793,942	74,691	82,219
1,354,453	1,365,532	926,252	857,509	84,915	72,050
1,322,888	1,440,212	776,390	836,581	130,678	162,459
982,634	2,286,843	291,239	907,118	37,026	100,064

表3、新北市政府各機關年度

年度別 及月別	教育支出		文化支出		農業支出	
	年度預算數 及各月分配數	支付數	年度預算數 及各月分配數	支付數	年度預算數 及各月分配數	支付數
101年度	39,073,922	38,808,701	3,321,283	2,888,932	4,657,259	3,954,714
102年度	40,768,557	40,515,901	3,997,170	3,700,426	4,823,439	4,346,589
103年度	42,979,655	42,732,400	4,940,867	4,258,209	4,883,306	4,254,551
104年度	44,050,309	43,552,819	3,528,720	3,049,219	4,379,496	3,587,085
105年度	53,934,006	53,294,509	2,775,298	2,431,452	3,938,417	3,288,059
106年度	54,191,532	53,687,302	2,772,404	2,339,586	4,349,559	3,638,746
107年度	54,033,325	53,615,351	3,034,166	2,467,160	4,508,407	3,422,195
108年度	54,289,005	53,984,650	3,000,740	2,728,324	4,316,285	3,685,706
109年度	58,035,694	57,533,786	3,664,589	3,009,148	4,697,309	3,544,178
110年度	61,157,778	60,740,744	4,291,613	3,811,272	5,719,476	4,116,524
1月	10,694,072	10,495,615	1,008,967	169,546	447,140	197,054
2月	4,186,004	3,539,952	212,197	880,374	357,359	239,164
3月	4,150,677	4,719,481	568,458	540,040	381,087	216,072
4月	6,194,407	5,330,358	228,060	156,220	614,092	314,517
5月	5,234,886	5,013,276	233,850	162,398	372,556	359,573
6月	5,972,298	5,921,636	254,452	165,493	394,759	273,382
7月	4,424,031	4,377,661	278,911	178,360	423,997	294,899
8月	4,533,000	4,035,580	275,121	244,572	506,483	272,119
9月	4,991,553	5,633,424	272,217	164,331	416,489	223,034
10月	5,243,151	5,880,326	298,670	217,260	420,720	279,139
11月	3,356,186	3,698,482	333,590	322,623	469,782	365,110
12月	2,133,798	2,094,953	313,189	610,055	897,799	1,082,461

預算歲出情形－按政事別分(續1)

單位：新臺幣千元

工業支出		交通支出		其他經濟服務支出	
年度預算數 及各月分配數	支付數	年度預算數 及各月分配數	支付數	年度預算數 及各月分配數	支付數
688,003	490,693	13,603,741	11,595,642	941,821	646,729
10,688,252	8,676,121	11,504,413	9,986,540	915,362	754,162
10,088,012	9,996,638	12,900,760	11,628,479	1,086,360	891,928
7,102,791	7,062,334	14,622,967	10,548,051	1,144,693	928,427
7,952,757	7,905,051	18,822,392	17,051,974	1,108,155	881,955
1,635,587	1,514,578	16,074,114	14,412,277	1,113,424	912,882
2,646,882	2,606,525	19,769,710	19,215,393	1,092,532	971,966
2,344,360	2,292,434	16,526,342	16,007,107	2,760,957	2,588,251
6,929,828	3,814,021	17,686,927	16,885,149	2,998,213	1,968,827
3,583,886	2,139,844	15,980,296	14,728,366	1,125,102	843,777
129,915	96,203	3,238,809	3,097,921	128,455	88,090
39,189	48,419	3,144,518	2,897,956	50,437	49,680
53,419	44,763	639,713	726,680	85,502	56,017
2,929,403	45,170	1,613,427	997,549	148,659	84,222
43,013	2,910,578	2,217,816	1,786,563	109,859	99,524
40,988	37,133	441,364	528,869	62,415	40,298
49,925	45,070	662,889	415,647	73,930	64,030
42,693	38,455	444,095	545,717	63,799	53,284
47,725	37,169	1,668,166	1,700,094	58,133	54,224
45,329	44,667	566,680	424,935	65,412	60,447
31,721	42,726	600,024	321,521	81,042	55,622
109,704	-1,250,507	71,625	1,284,914	172,093	138,340

表3、新北市政府各機關年度

年度別 及月別	社會保險支出		社會救助支出		福利服務支出	
	年度預算數 及各月分配數	支付數	年度預算數 及各月分配數	支付數	年度預算數 及各月分配數	支付數
101年度	1,377,647	1,160,217	4,240,389	4,152,135	24,029,242	23,637,914
102年度	734,400	693,571	5,772,762	5,651,121	13,159,039	12,820,261
103年度	1,548,400	1,476,041	1,749,327	1,588,469	16,326,227	16,084,168
104年度	1,726,399	1,638,062	1,902,903	1,765,030	16,053,168	15,465,792
105年度	1,526,010	1,436,424	1,425,516	1,379,882	14,612,348	14,165,383
106年度	1,554,585	1,436,642	1,576,152	1,382,860	19,059,929	17,750,775
107年度	1,546,585	1,428,383	1,295,505	1,196,448	18,853,376	16,856,165
108年度	1,490,187	1,437,896	1,390,106	1,315,957	20,849,699	18,970,019
109年度	1,487,923	1,412,234	1,410,452	1,355,840	19,507,204	18,611,353
110年度	1,504,662	1,447,642	1,411,230	1,391,276	21,809,444	20,432,336
1月	48,266	8,925	387,531	218,006	2,171,183	1,402,923
2月	76,354	73,317	143,988	79,362	1,695,227	1,200,593
3月	83,854	90,833	192,532	133,253	3,471,953	1,311,211
4月	89,695	74,632	127,191	113,093	1,634,363	2,380,102
5月	76,354	76,956	114,848	106,033	1,458,448	1,486,962
6月	378,548	400,406	136,511	98,953	1,524,037	2,137,178
7月	76,354	76,396	102,016	92,461	1,896,640	2,244,782
8月	89,694	77,714	111,199	56,456	1,414,227	1,250,876
9月	76,354	73,740	27,491	66,931	2,540,843	2,443,771
10月	76,354	33,774	13,512	162,095	1,243,371	1,248,883
11月	76,354	87,150	2,957	140,625	1,256,037	1,221,647
12月	356,481	373,796	48,822	124,009	1,482,552	2,103,408

預算歲出情形－按政事別分(續2)

單位：新臺幣千元

國民就業支出		醫療保健支出		社區發展支出	
年度預算數 及各月分配數	支付數	年度預算數 及各月分配數	支付數	年度預算數 及各月分配數	支付數
99,441	88,433	1,441,649	1,294,712	564,778	486,855
100,904	90,796	1,641,942	1,584,957	570,348	486,132
118,959	109,215	2,050,020	2,019,571	548,462	426,476
116,135	112,877	2,470,709	2,193,332	480,335	405,821
135,028	128,353	1,745,760	1,445,920	922,691	818,981
139,002	135,294	1,661,373	1,552,643	877,672	755,937
138,258	135,485	1,833,188	1,671,413	1,148,240	839,519
141,846	138,200	1,906,287	1,759,176	1,332,712	889,616
136,662	121,773	6,241,304	5,166,144	942,328	609,417
129,449	113,538	5,971,311	5,328,934	1,026,065	614,821
17,524	12,194	761,731	246,580	103,527	62,842
6,517	8,125	582,411	554,778	49,676	30,880
10,273	5,968	562,764	522,311	83,158	98,067
11,218	7,391	566,480	334,472	40,262	43,070
10,583	9,117	463,818	505,128	36,032	31,653
12,210	7,729	534,218	377,997	32,009	25,974
11,895	8,247	606,096	353,118	188,180	174,209
10,249	6,842	511,941	300,079	50,498	36,002
11,247	8,275	340,087	587,877	43,652	31,603
12,618	11,437	144,843	325,935	37,556	25,435
5,893	10,237	310,667	509,980	19,412	26,698
8,752	17,976	554,982	710,679	340,603	28,388

表3、新北市政府各機關年度

年度別 及月別	環境保護支出		退休撫卹給付支出		債務付息支出	
	年度預算數 及各月分配數	支付數	年度預算數 及各月分配數	支付數	年度預算數 及各月分配數	支付數
101年度	12,903,921	9,539,193	12,562,731	12,499,524	1,060,119	544,874
102年度	11,009,377	9,785,225	12,990,058	11,879,980	792,999	715,934
103年度	12,598,006	11,163,195	12,227,103	12,099,971	880,700	750,141
104年度	12,584,429	11,535,642	12,745,415	12,704,642	941,248	896,275
105年度	13,781,187	12,118,357	3,392,952	3,371,726	1,115,765	739,359
106年度	13,251,757	11,800,920	3,449,772	3,406,543	1,004,978	500,431
107年度	13,818,728	13,213,927	3,408,952	3,336,792	957,169	598,504
108年度	14,037,563	13,286,670	3,408,952	3,248,206	900,000	771,285
109年度	13,854,118	12,882,669	3,832,814	3,414,261	1,040,000	780,025
110年度	14,180,000	12,365,664	4,002,397	3,492,010	1,036,000	641,414
1月	2,054,035	1,166,816	783,000	421,640	67,000	-
2月	838,744	809,170	473,000	208,903	69,000	81,722
3月	1,208,355	1,439,452	420,797	245,358	42,000	32,551
4月	966,249	754,856	548,678	392,976	113,900	102,633
5月	789,042	870,315	540,000	392,866	22,000	22,451
6月	1,058,668	1,034,578	613,000	600,442	87,700	61,072
7月	982,816	945,272	312,000	258,014	22,000	8,222
8月	805,338	726,459	311,200	228,793	22,000	10,977
9月	958,149	1,014,769	200	217,876	60,500	65,039
10月	1,032,130	800,160	200	251,252	119,350	23,076
11月	924,370	938,143	200	214,882	131,350	18,435
12月	1,331,809	1,865,672	122	59,009	279,200	215,236

預算歲出情形－按政事別分(續3完)

單位：新臺幣千元

還本付息事務支出		第二預備金		其他支出	
年度預算數 及各月分配數	支付數	年度預算數 及各月分配數	支付數	年度預算數 及各月分配數	支付數
-	-	300,000	-	2,392,271	1,530,917
-	-	111,755	-	3,247,539	1,688,221
-	-	210,815	-	2,586,930	1,407,600
23,000	-	252,205	-	2,447,042	1,604,365
-	-	287,257	-	2,497,041	1,188,760
-	-	198,562	-	2,399,403	1,545,965
-	-	327,119	-	2,622,897	1,514,070
-	-	193,505	-	2,629,980	1,484,360
-	-	181,378	-	2,689,072	1,291,856
-	-	342,315	-	2,782,658	1,999,037
-	-	-	-	190,825	54,398
-	-	-	-	80,433	153,714
-	-	-	-	131,073	112,157
-	-	-	-	252,348	194,718
-	-	-	-	50,466	44,815
-	-	-	-	84,452	47,693
-	-	-	-	272,130	147,702
-	-	-	-	194,026	192,673
-	-	-	-	249,040	152,535
-	-	-	-	167,693	222,554
-	-	-	-	167,907	136,246
-	-	-	-	612,191	539,830

表4、新北市市庫現金收支－收入

單位：新臺幣千元

年度別 及月別	年度預算內收入數		實收占 預算(分配)數 百分比	補收 以前年度數	預算外 收入數	現金收入 總計
	年度預算數 及各月分配數	實收數				
101年度	175,548,777	158,421,571	90%	2,084,536	3,134,032	163,640,139
102年度	201,216,362	182,959,084	91%	3,246,554	4,875,567	191,081,204
103年度	198,508,322	204,258,539	103%	2,553,343	218,886	207,030,768
104年度	215,257,555	179,085,317	83%	4,147,016	-9,539,468	173,692,865
105年度	239,987,800	208,988,556	87%	6,980,641	609,726	216,578,923
106年度	250,617,363	231,503,887	92%	6,661,129	-581,833	237,583,184
107年度	257,838,957	238,978,383	93%	4,908,918	9,120,790	253,008,090
108年度	257,662,023	236,187,734	92%	5,227,346	270,809,223	512,224,303
109年度	285,388,035	265,430,804	93%	4,264,388	305,996,269	575,691,462
110年度	287,592,552	266,971,972	93%	711,684	345,690,366	613,374,023
1月	30,782,435	20,926,908	68%	-11,524	31,302,877	52,218,261
2月	18,784,432	28,069,217	149%	-48,279	22,794,467	50,815,406
3月	15,065,634	18,512,622	123%	340,923	16,684,513	35,538,058
4月	38,875,003	24,746,992	64%	75,511	18,006,054	42,828,556
5月	20,237,115	21,620,269	107%	-36,301	17,862,242	39,446,210
6月	25,908,848	28,107,085	108%	20,614	43,157,942	71,285,641
7月	9,305,290	40,818,723	439%	2,147	32,463,521	73,284,390
8月	9,036,668	9,309,053	103%	-28,061	48,412,879	57,693,871
9月	15,880,958	11,954,098	75%	7,023	20,426,418	32,387,539
10月	10,344,316	10,139,492	98%	-176,576	28,320,456	38,283,373
11月	22,088,570	18,874,300	85%	-25,812	24,256,356	43,104,844
12月	71,283,283	33,893,213	48%	592,021	42,002,640	76,487,874

資料來源：本局公務統計報表「新北市市庫財務狀況簡報」、「新北市政府歲入預算分配總表」及「新北市政府財政局歲入預算分配明細表」。

說明：年度預算數、各月分配數及實收數含融資調度數。

表5、新北市市庫現金收支—支出

單位：新臺幣千元

年度別 及月別	年度預算內支付數		實付占 預算(分配)數 百分比	補付 以前年度數	預算外 支付數	現金支出 總計
	年度預算數 及各月分配數	實付數				
101年度	175,548,777	152,783,605	87%	6,278,760	-1,780,000	157,282,365
102年度	201,216,362	185,926,768	92%	5,795,043	-925,396	190,796,415
103年度	198,508,322	197,846,582	100%	5,108,983	495,510	203,451,076
104年度	215,257,555	173,500,790	81%	3,894,375	-3,857,974	173,537,191
105年度	239,987,800	206,790,227	86%	3,940,048	3,270,859	214,001,134
106年度	250,617,363	238,691,795	95%	4,249,113	-2,829,159	240,111,750
107年度	257,838,957	247,063,997	96%	3,131,686	1,475,019	251,670,702
108年度	257,662,023	241,220,132	94%	3,400,769	267,927,994	512,548,894
109年度	285,388,035	263,588,138	92%	3,010,478	309,267,468	575,866,084
110年度	287,592,552	264,880,316	92%	3,630,731	346,017,978	614,529,025
1月	37,466,355	31,968,182	85%	24,200	30,346,190	62,338,572
2月	34,753,732	33,486,107	96%	293,753	16,002,024	49,781,883
3月	19,580,473	17,445,594	89%	466,429	16,996,875	34,908,898
4月	38,628,559	24,488,575	63%	438,722	19,916,843	44,844,141
5月	14,544,337	17,327,502	119%	482,232	22,394,690	40,204,425
6月	27,340,445	27,178,269	99%	322,582	46,324,530	73,825,381
7月	31,200,926	39,091,846	125%	231,571	30,949,482	70,272,899
8月	11,938,583	10,235,443	86%	327,666	46,871,074	57,434,183
9月	14,356,717	14,710,392	102%	216,679	17,376,757	32,303,828
10月	12,680,321	13,072,711	103%	176,510	26,504,072	39,753,293
11月	16,159,830	16,179,983	100%	243,329	25,164,828	41,588,140
12月	24,966,214	19,695,713	79%	407,059	47,170,611	67,273,383

資料來源：本局公務統計報表「新北市市庫財務狀況簡報」、「新北市政府各機關年度預算支出情形—按政事別分」及「新北市政府財政局歲出預算分配明細表」。

說明：1. 年度預算數、各月分配數及實付數含融資調度數。

2. 預算數與分配數之差額係第一預備金、第二預備金及各政事別支出之未分配數。

表6、新北市市庫集中支付收辦憑單件數

單位：件

年度別 及月別	總計	合格憑單				退件憑單
		小計	付款憑單	轉帳憑單	支出收回書 (含支票註銷)	
101年度	234,101	234,096	218,466	1,067	14,563	5
102年度	315,446	315,443	301,071	718	13,654	3
103年度	337,529	337,526	322,486	1,298	13,742	3
104年度	339,476	339,471	322,527	1,046	15,898	5
105年度	353,232	353,229	337,049	969	15,211	3
106年度	355,318	355,318	340,110	821	14,387	-
107年度	374,418	374,416	358,680	539	15,197	2
108年度	377,546	377,541	361,807	427	15,307	5
109年度	384,685	384,684	367,813	537	16,334	1
110年度	379,644	378,688	362,453	738	15,497	956
1月	20,434	20,355	19,886	2	467	79
2月	20,723	20,692	20,015	40	637	31
3月	28,280	28,170	27,023	151	996	110
4月	29,962	29,871	28,777	83	1,011	91
5月	29,692	29,574	28,720	38	816	118
6月	27,633	27,589	26,772	56	761	44
7月	30,233	30,181	28,985	45	1,151	52
8月	27,927	27,851	26,496	67	1,288	76
9月	29,611	29,524	28,182	34	1,308	87
10月	31,258	31,196	30,002	40	1,154	62
11月	37,006	36,915	35,450	56	1,409	91
12月	66,885	66,770	62,145	126	4,499	115

資料來源：本局公務統計報表「新北市市庫集中支付收辦憑單件數」。

表7、新北市各信用合作社存放款餘額

單位：新臺幣千元

年度別 及社別	社數	存 款 餘 額					放 款 餘 額		
		小計	支票	活 期	定 期	儲蓄存款	小計	無 擔 保	擔 保
101年底	2	81,845,911	804,565	8,677,504	5,705,256	66,658,586	45,014,427	499,633	44,514,794
102年底	2	86,265,141	683,071	9,890,782	6,392,523	69,298,765	49,526,139	597,893	48,928,246
103年底	2	89,545,741	785,866	9,925,890	6,858,515	71,975,470	52,791,458	545,656	52,245,802
104年底	2	91,476,309	820,878	10,312,025	6,807,372	73,536,034	54,974,924	542,314	54,432,610
105年底	2	94,942,442	916,087	10,984,664	7,923,502	75,118,189	58,370,707	622,487	57,748,220
106年底	2	96,801,433	917,614	11,093,665	8,818,147	75,972,007	61,172,372	580,300	60,592,072
107年底	2	97,564,354	954,993	11,378,474	8,934,974	76,295,913	65,520,647	495,143	65,025,504
108年底	2	101,474,896	962,716	11,982,381	10,245,047	78,284,752	67,822,847	430,655	67,392,192
109年底	2	106,994,035	1,031,229	13,397,463	10,033,512	82,531,831	71,515,380	351,753	71,163,627
110年底	2	113,818,619	1,044,679	15,193,029	10,549,685	87,031,226	75,641,110	455,513	75,185,597
淡水第一 信用合作 社	1	90,712,848	782,182	12,912,012	9,140,815	67,877,839	60,010,882	356,533	59,654,349
新北市淡 水信用合 作社	1	23,105,771	262,497	2,281,017	1,408,870	19,153,387	15,630,228	98,980	15,531,248

資料來源：本局公務統計報表「新北市各信用合作社存放款餘額」。

表8、新北市市

年度別 及項目別	總 計	土 地	土地改良物	房屋建築 及設備
101年度	570,654,457	454,458,962	6,878,380	67,793,352
102年度	605,197,861	487,325,641	7,103,495	66,265,834
103年度	641,272,731	513,240,647	7,350,236	70,521,649
104年度	672,843,709	531,477,302	9,609,768	75,159,680
105年度	811,192,359	661,700,362	10,549,103	78,423,348
106年度	824,650,635	667,876,153	10,988,667	82,250,860
107年度	772,344,272	690,689,780	3,680,287	60,184,800
108年度	3,955,146,175	3,871,337,802	3,995,991	61,317,568
109年度	4,001,378,820	3,913,446,374	3,934,364	62,725,514
110年度	4,098,211,338	3,999,779,330	6,376,612	68,736,874
公務用財產	946,321,089	879,275,022	1,253,273	47,580,746
公共用財產	3,003,645,184	2,979,329,001	5,123,273	17,503,987
事業用財產	2,817,100	-	-	-
非公用財產	145,427,966	141,175,307	66	3,652,141

資料來源：本局公務統計報表「新北市市有財產總目錄」。

說 明：1. 108年度以後土地金額以公告現值或取得成本計。

2. 107年度以前土地金額以公告地價或取得成本計。

有財產總目錄

單位：新臺幣千元

機械 及設備	交通 及運輸設備	雜項設備	有價證券	權 利
17,521,308	12,856,126	9,034,093	2,098,633	13,602
18,927,143	13,224,961	10,240,107	2,097,078	13,602
23,884,995	13,771,030	10,631,614	1,858,957	13,602
29,101,765	13,748,467	10,994,567	2,738,557	13,602
32,343,105	14,060,511	11,363,731	2,738,557	13,642
33,904,655	15,011,333	11,794,126	2,795,072	29,768
8,575,540	3,788,097	2,388,035	2,832,572	205,161
8,236,365	3,615,264	2,577,505	3,132,572	933,106
10,101,376	3,957,488	2,861,642	3,332,572	1,019,491
10,793,984	4,194,742	3,343,600	3,824,992	1,161,204
10,293,529	4,100,111	2,807,225	1,007,892	3,292
77,216	68,888	384,905	-	1,157,912
-	-	-	2,817,100	-
423,239	25,743	151,471	-	-

表9、新北市政府公務用、公共用

項目		截至109年12月31日止			清理收回(減少)		
		筆(棟)數	面積	帳列價值	清理收回(減少)		
					筆(棟)數	面積	帳列價值
合計	土地	1,011	469,844	2,926,124	50	41,656	153,534
	房屋	5	249	85	2	79	1
公務用 財產	土地	59	9,223	242,329	1	459	11,330
	房屋	3	111	1	2	79	1
公共用 財產	土地	316	59,108	1,430,705	8	440	20,674
	房屋	1	105	84	-	-	-
非公用 財產	土地	636	401,512	1,253,090	41	40,758	121,530
	房屋	1	33	-	-	-	-

資料來源：本局報送審計部新北市審計處「地方政府公務用、公共用及非公用被占用房地清理情形表」。

及非公用被占用房地清理情形表

單位：筆(棟)、平方公尺、新臺幣千元

110年度

增加			折舊金額	期末(12月31日)		
筆(棟)數	面積	帳列價值		筆(棟)數	面積	帳列價值
116	40,307	320,138	-	1,077	468,494	3,092,728
-	-	-	5	3	170	79
6	877	8,576	-	64	9,641	239,575
-	-	-	-	1	32	-
72	3,055	168,462	-	380	61,723	1,578,493
-	-	-	5	1	105	79
38	36,375	143,100	-	633	397,130	1,274,660
-	-	-	-	1	33	-