

114 年度新北市 財政統計年報

新北市政府財政局 編印

中華民國 115 年 6 月

凡 例

- 一、本年報為本局各項業務重點、業務績效之重要統計數據，旨在提供歷年本市財政狀況之概況，並作為將來檢討改進之參考。
- 二、本年報各項資料，係根據本局公務統計報表及其他有關資料蒐集彙編，資料來源分別註明於各表之下，以利參考。
- 三、本年報所列資料以民國 114 年為主，並將本市 10 年內資料一併刊列，以利長期時間數列之比較。若所載資料與前期有出入者，悉以本期所列數字為準。
- 四、本年報所稱「年度」係指 1 月 1 日至 12 月 31 日動態數字，「年底」係指 12 月 31 日靜態數字。
- 五、本年報部分數字經予提高計量單位，尾數採用四捨五入計算，故總數與細數間或有未能吻合情事，相關比率計算均以原始資料計算而得。
- 六、本年報所用符號代表意義如下：
 - 「-」無數值或數值無統計，
 - 「…」數值尚未發布，
 - 「--」數值無意義，
 - 「0」數值不及半單位，數字前加「-」表示負數。

目 次

壹、提要分析	1
--------------	---

貳、統計報表

表 1、新北市公庫收支.....	14
表 2、新北市政府各機關年度預算歲入情形—按來源別分	20
表 3、新北市政府各機關年度預算歲出情形—按政事別分	32
表 4、新北市市庫現金收支—收入	40
表 5、新北市市庫現金收支—支出	41
表 6、新北市市庫集中支付收辦憑單件數	42
表 7、新北市債務情形.....	43
表 8、新北市各信用合作社存放款餘額	44
表 9、新北市市有財產總目錄	46
表 10、新北市政府公務用、公共用及非公用被占用房地清理情形表.....	48
表 11、新北市政府財政局現有員額概況.....	50

壹、提要分析

提 要 分 析

一、願景、施政重點及行政組織

(一)願景

本局主管新北市財政，業務職掌涵蓋財稅管理、公庫管理、菸酒金融及公產開發管理等事項，最主要工作目標為「籌措適足財源，支援市政建設」。為達上述目標，本局以「持續推動落實開源節流及精進財務策略」、「提升公產管理效能及促進資產活化運用」、「加強菸酒管理及督導基層金融」為整體施政計畫重點，期能精實政府財務及債務管理，活化市有財產創造資產價值，強化開發手段，使財政運籌更加靈活，以滿足各項市政建設需求；並致力營造健康的菸酒產銷市場及穩定的基層金融環境，以維護民眾合法權益。

(二)施政重點

1. 持續推動落實開源節流及精進財務策略

- (1)鼓勵各機關落實成本效益觀念，賡續辦理各項開源節流措施。
- (2)預估4年歲入情形，配合4年歲出中程計畫預算制度，妥善分配財源。
- (3)優化中央計畫型補助款審查機制，提升行政效率並增進經費使用效能。

2. 提升公產管理效能及促進資產活化運用

- (1)強化公有建物調配機制，即時支援公用需求。
- (2)定期巡查遏阻新占用，確保市產權益。
- (3)依循市府都更三箭政策，持續積極推動公辦都更。
- (4)依管理風險判斷清查頻率，提高資產管理效能。

3. 加強菸酒管理

- (1)賡續辦理菸酒法令宣導。
- (2)查察買賣未變性酒精業者並列冊管理。
- (3)依私劣菸酒年度抽檢及查察方案，加強查緝不法菸酒。
- (4)落實飲用私劣酒發生重大傷害事故緊急通報系統之運作。

4. 督導基層金融

- (1)不定期派員查核基層金融機構變現性資產及安全維護措施。
- (2)督導基層金融機構，就金融檢查報告缺失改善。
- (3)輔導農、漁會信用部及信用合作社業務。
- (4)辦理轄內農會信用部業務考核。

(三)行政組織

本局行政組織編制置局長 1 人、副局長 2 人、主任秘書 1 人及專門委員 3 人，設 6 科（財稅管理科、公庫管理科、菸酒金融科、公用財產管理科、非公用財產管理科及財產開發科）、4 室（秘書室、會計室、人事室及政風室）。法定編制員額 201 人(職員 190 人，技工、駕駛及工友共 11 人)，114 年度核定預算員額 128 人(職員 126 人、駕駛及工友各 1 人)，114 年底現有員額 109 人(職員 108 人、工友 1 人)，約僱人員 12 人、暫僱及臨時人員共 14 人。

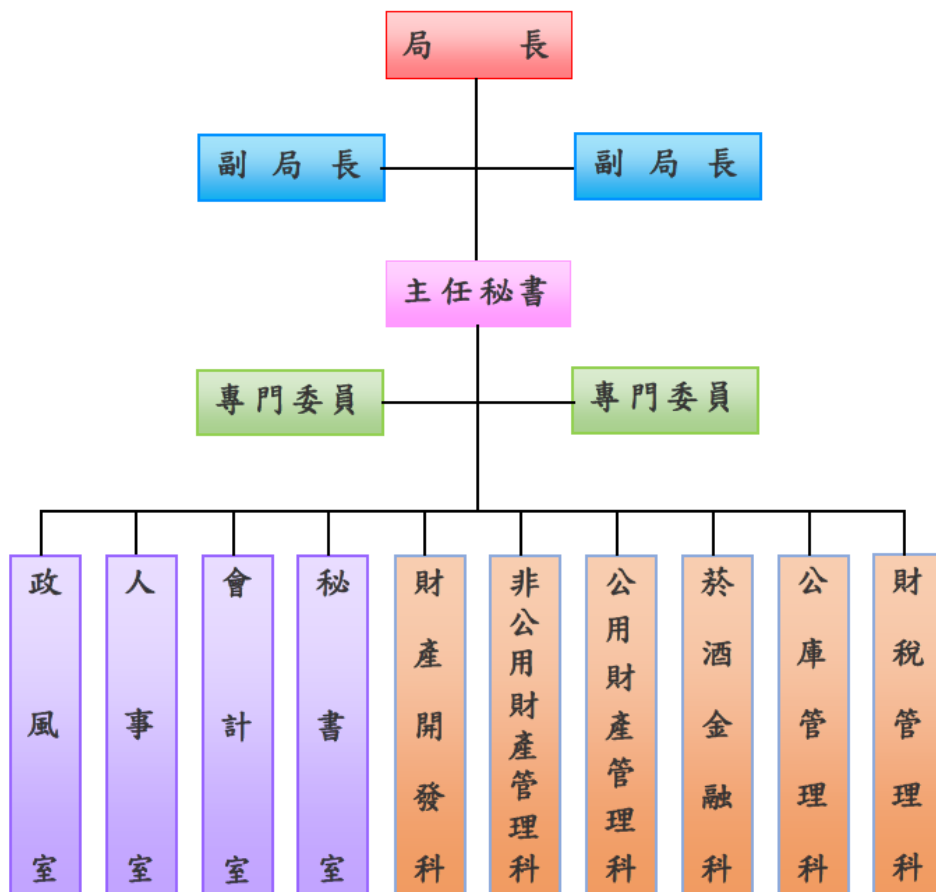

圖一 新北市政府財政局組織系統圖

二、公庫收支

(一) 收支概況

本市 114 年度公庫收入 6,675.77 億元，較 113 年度增加 174.51 億元 (2.68%)。就增減數來看，主要係公債及賒借收入增加 252.00 億元 (34.98%) 最多，其餘依序為補助及協助收入增加 52.33 億元 (10.15%)、營業盈餘及事業收入增加 12.30 億元 (34.80%)、財產收入增加 6.46 億元 (46.11%)、罰款及賠償收入增加 0.95 億元 (2.50%)、工程受益費收入增加 0.02 億元 (56.16%)；而預算外收入減少 107.36 億元 (-2.88%) 最多，其餘依序為以前年度收入減少 18.47 億元 (-78.49%)、稅課收入減少 10.26 億元 (-0.80%)、其他收入減少 7.76 億元 (-12.12%)、規費收入減少 4.52 億元 (-5.90%)、捐獻及贈與收入減少 1.18 億元 (-25.80%)。

表一 114 年度與 113 年度本市公庫收入增減比較表

單位：億元

收入科目	年度別	114 年度 (1)	113 年度 (2)	增減數 (3)=(1)-(2)	增減率(%) (4)=(3)/(2)
總計		6,675.77	6,501.26	174.51	2.68
公債及賒借收入		972.50	720.50	252.00	34.98
補助及協助收入		567.84	515.51	52.33	10.15
營業盈餘及事業收入		47.66	35.36	12.30	34.80
財產收入		20.47	14.01	6.46	46.11
罰款及賠償收入		39.08	38.13	0.95	2.50
工程受益費收入		0.06	0.04	0.02	56.16
捐獻及贈與收入		3.39	4.57	-1.18	-25.80
規費收入		72.00	76.52	-4.52	-5.90
其他收入		56.26	64.02	-7.76	-12.12
稅課收入		1,266.57	1,276.83	-10.26	-0.80
以前年度收入		5.06	23.54	-18.47	-78.49
預算外收入		3,624.87	3,732.24	-107.36	-2.88

資料來源：本局公務統計報表「新北市公庫收支」。

本市 114 年度公庫支出 6,718.42 億元，較 113 年度增加 177.26 億元 (2.71%)。就增減數來看，主要係債務還本支出增加 164.04 億元 (20.78%) 最多，其餘依序為社會福利支出增加 38.28 億元 (10.22%)、

教育科學文化支出增加 32.63 億元(4.39%)、經濟發展支出增加 31.17 億元(11.09%)、一般政務支出增加 20.69 億元(5.90%)、以前年度支出增加 1.86 億元(3.49%)、退休撫卹支出增加 0.68 億元(1.73%)、社區發展及環境保護支出增加 0.07 億元(0.05%)；而預算外支出減少 109.35 億元(-2.94%)最多，其餘依序為其他支出減少 2.53 億元(9.31%)、債務付息支出減少 0.28 億元(1.59%)。

表二 114 年度與 113 年度本市公庫支出增減比較表

單位：億元

支出科目	年度別	114 年度 (1)	113 年度 (2)	增減數 (3)=(1)-(2)	增減率(%) (4)=(3)/(2)
總計		6,718.42	6,541.16	177.26	2.71
債務還本支出		953.50	789.46	164.04	20.78
社會福利支出		412.77	374.49	38.28	10.22
教育科學文化支出		776.40	743.77	32.63	4.39
經濟發展支出		312.36	281.19	31.17	11.09
一般政務支出		371.42	350.72	20.69	5.90
以前年度支出		55.05	53.20	1.86	3.49
退休撫卹給付支出		39.71	39.03	0.68	1.73
社區發展及環境保護支出		141.29	141.22	0.07	0.05
債務付息支出		17.62	17.90	-0.28	-1.59
其他支出		24.64	27.17	-2.53	-9.31
預算外支出		3,613.66	3,723.01	-109.35	-2.94

資料來源：本局公務統計報表「新北市公庫收支」。

(二)收入結構

本市 114 年度公庫收入 6,675.77 億元，以預算外收入為最大宗，計 3,624.87 億元，占 54.30%；其餘依序為稅課收入 1,266.57 億元，占 18.97%；公債及賒借收入 972.50 億元，占 14.57%；補助及協助收入 567.84 億元，占 8.51%；規費收入 72.00 億元，占 1.08%；其他收入 56.26 億元，占 0.84%；營業盈餘及事業收入 47.66 億元，占 0.71%；罰款及賠償收入 39.08 億元，占 0.58%；財產收入 20.47 億元，占 0.31%；以前年度收入 5.06 億元，占 0.08%；捐獻及贈與收入 3.39 億元，占 0.05%；工程受益費收入 0.06 億元，占 0.00%。

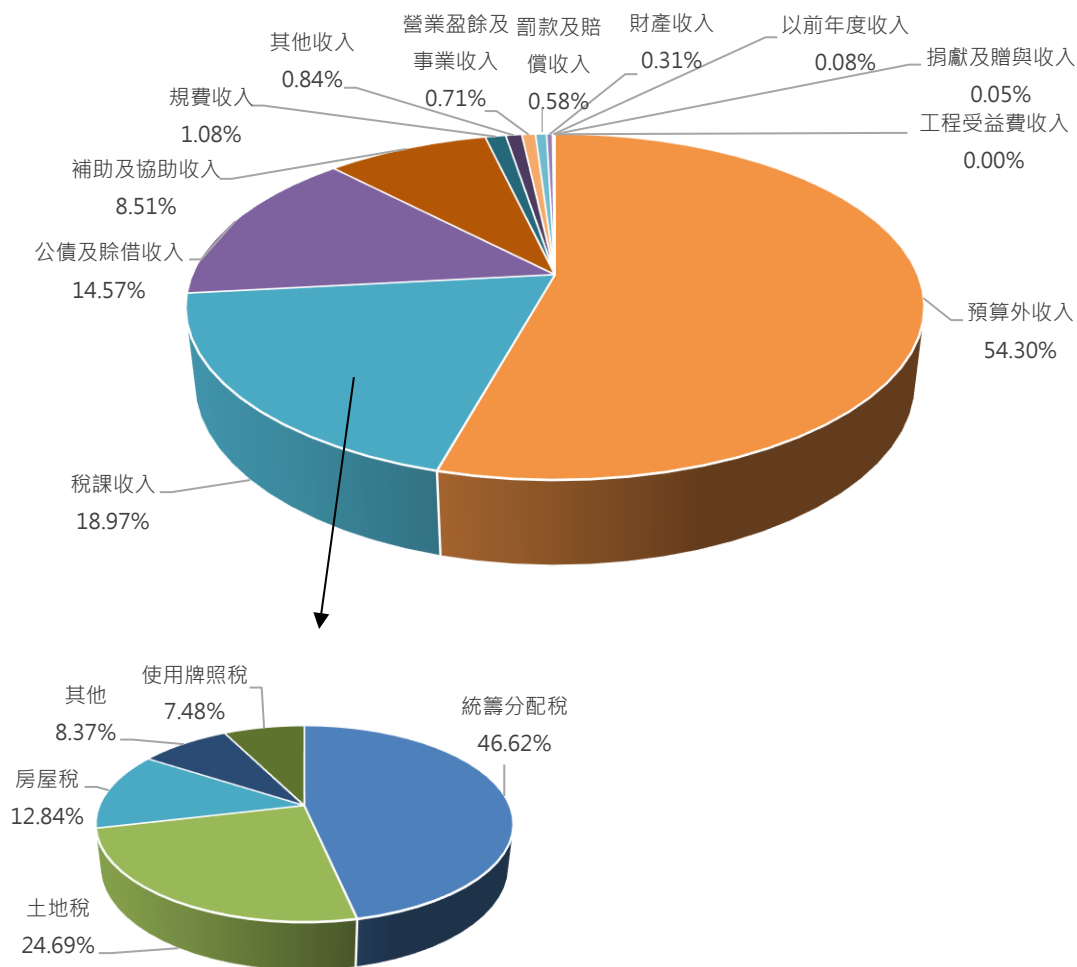

圖二 114 年度本市公庫收入配置

資料來源：本局公務統計報表「新北市公庫收支」。

(三) 支出結構

本市 114 年度公庫支出 6,718.42 億元，以預算外支出為最大宗，計 3,613.66 億元，占 53.79%；其餘依序為債務還本支出 953.50 億元，占 14.19%；教育科學文化支出 776.40 億元，占 11.56%；社會福利支出 412.77 億元，占 6.14%；一般政務支出 371.42 億元，占 5.53%；經濟發展支出 312.36 億元，占 4.65%；社區發展及環境保護支出 141.29 億元，占 2.10%；以前年度支出 55.05 億元，占 0.82%；退休撫卹支出 39.71 億元，占 0.59%；其他支出 24.64 億元，占 0.37%；債務付息 17.62 億元，占 0.26%。

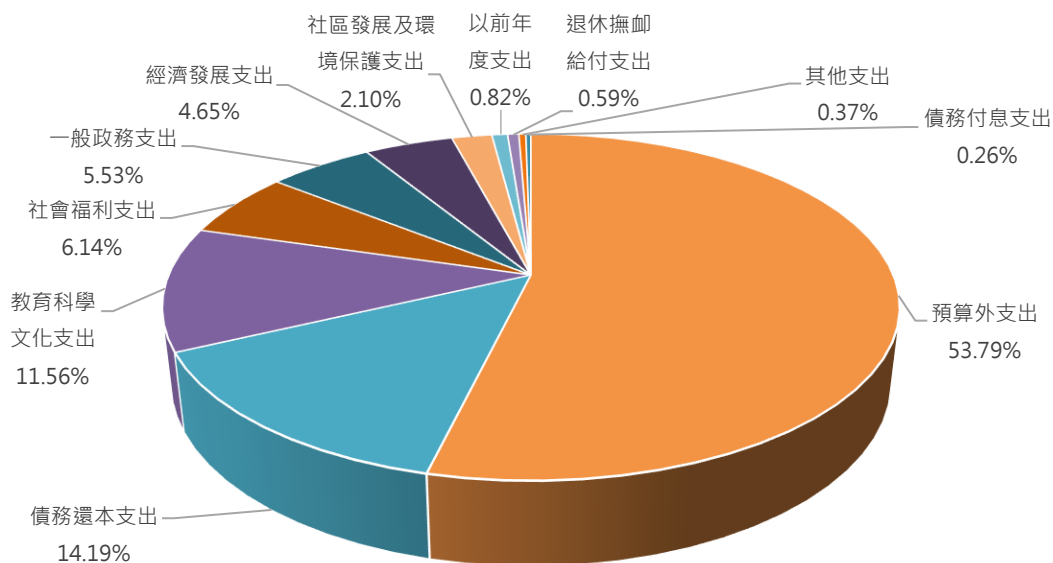

圖三 114 年度本市公庫支出配置

資料來源：本局公務統計報表「新北市公庫收支」。

三、憑單處理

114 年度收辦憑單 42 萬 1,196 件，除退件憑單 302 件外，其餘合格憑單為付款憑單 40 萬 4,239 件、轉帳憑單 687 件及支出收回書(含支票註銷)1 萬 5,968 件，較 113 年度收辦憑單增加 7,949 件(+1.92%)，主要係因支出規模擴大。

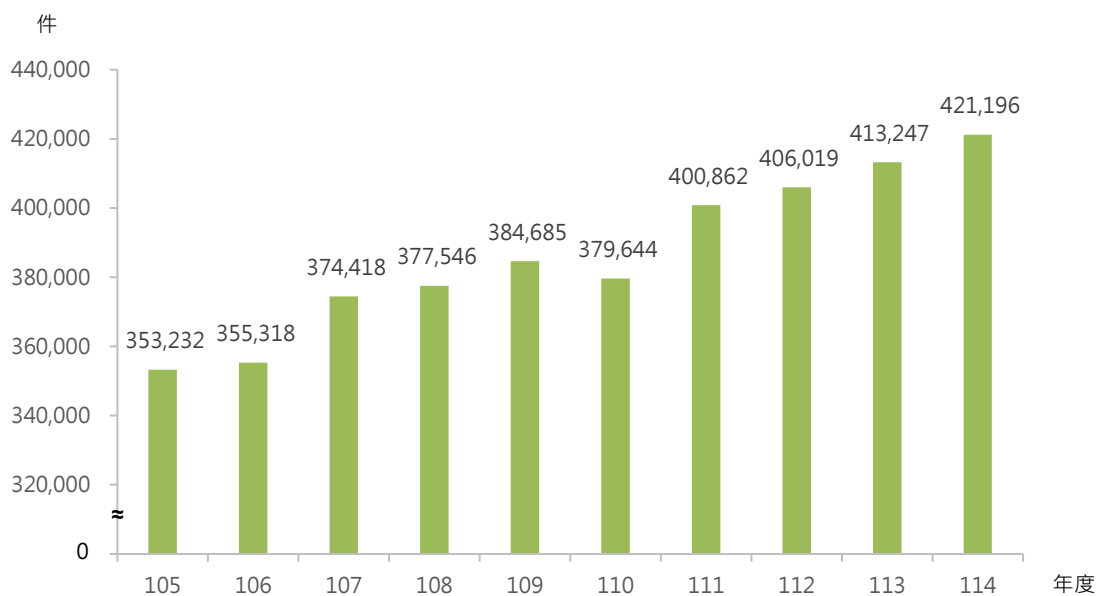

圖四 本市市庫集中支付近 10 年收辦憑單件數

資料來源：本局公務統計報表「新北市市庫集中支付收辦憑單件數」。

四、債務情形

本市 114 年底債務未償實際數 1,034.00 億元，較 113 年底減少 6.00 億元(-0.58%)；114 年底平均每人負擔債務 2 萬 5,561 元，較 113 年底減少 136 元(-0.53%)，係因配合市庫資金調度辦理減債所致。

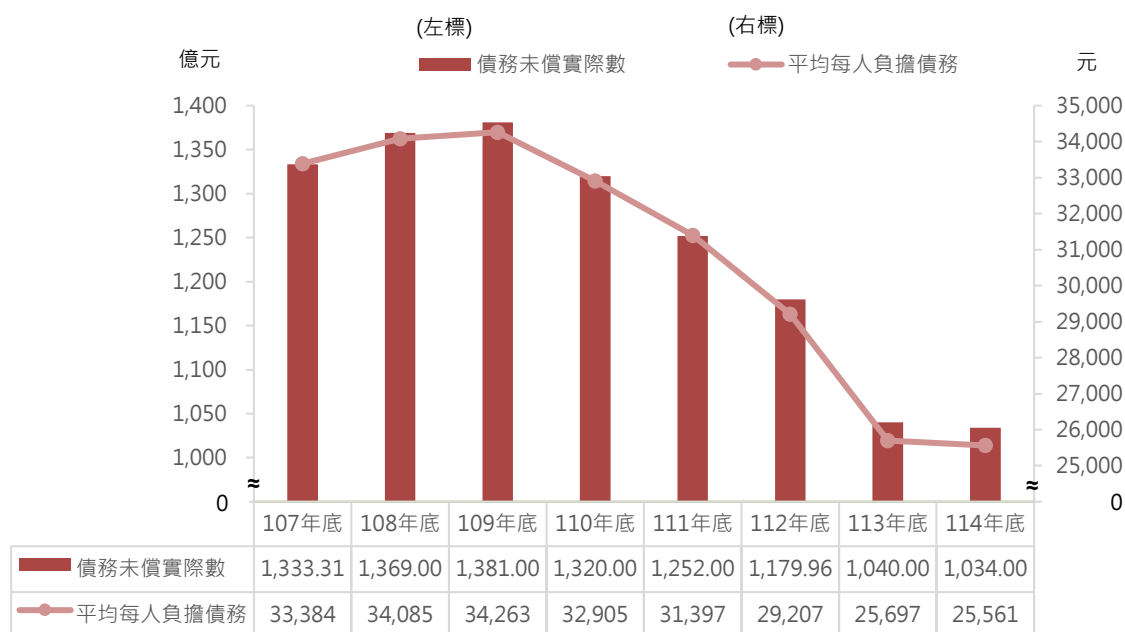

圖五 本市近 8 年債務情形

資料來源：本局公務統計報表「新北市債務情形」。

五、信用合作社存放款

本市計有淡水第一信用合作社及新北市淡水信用合作社共 2 家信用合作社，存款餘額 114 年底 1,369.18 億元，較 113 年底增加 64.00 億元(+4.90%)；放款餘額 114 年底 999.63 億元，較 113 年底增加 43.99 億元(+4.60%)，係因業務擴充，存款及授信量均成長所致。

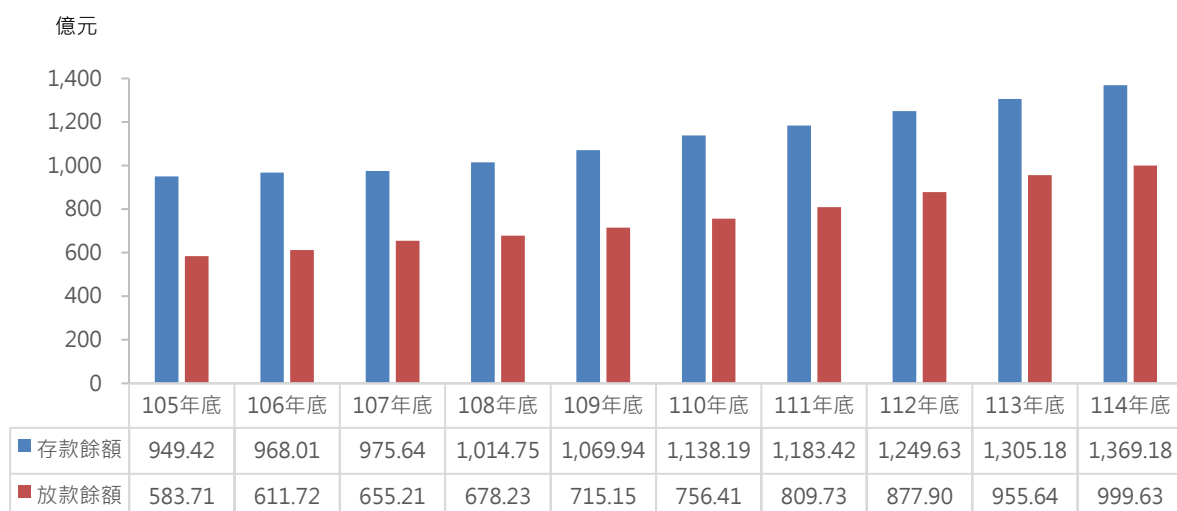

圖六 本市各信用合作社近 10 年存放款餘額

資料來源：本局公務統計報表「新北市各信用合作社存放款餘額」。

六、市有財產

(一)財產量值：

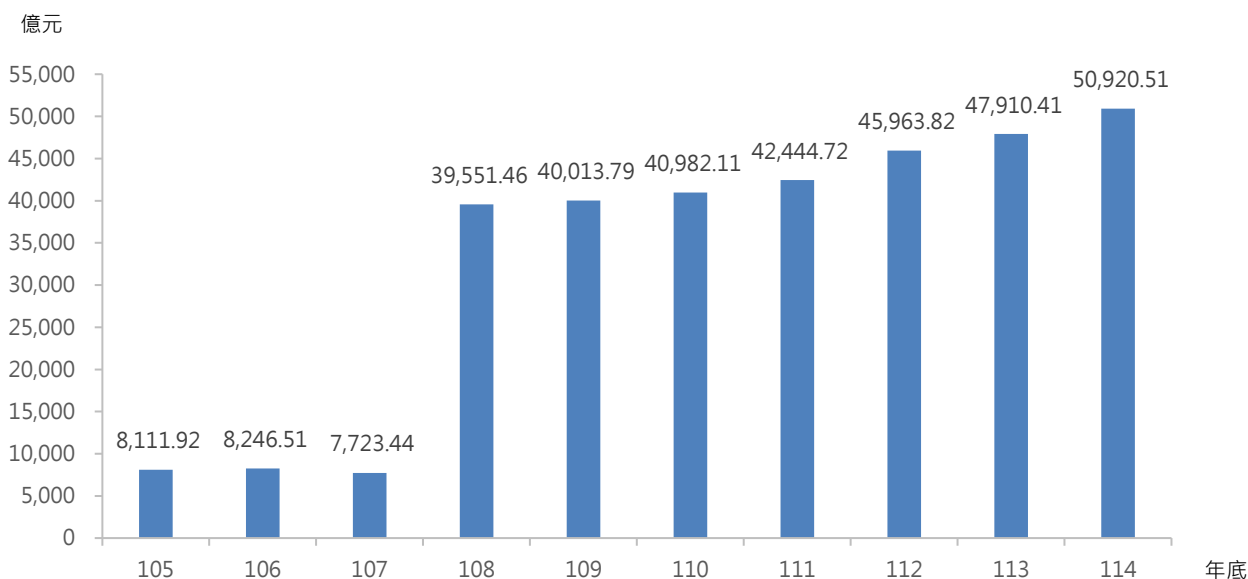

圖七 本市近 10 年市有財產量值

資料來源：本局公務統計報表「新北市市有財產總目錄」。

本市 114 年底市有財產價值 50,920.51 億元，較 105 年底 8,111.92 億元，增加 42,808.59 億元(+527.72%)，主要係因 108 年度起土地改以當年度公告現值入帳；另較 113 年底增加 3,010.10 億元(+6.28%)之原因如次：

1. 土地增加 2,994.85 億元。其中除土地公告現值調整增加 2,596.42 億元外，因買賣、捐贈、徵收、分割、出售、權利變換及比對釐正後新增土地 1,495 筆，面積增加 55.38 公頃，價值 398.43 億元。
2. 建物扣除修繕報廢增減後，增加 239 筆，面積增加 12.60 公頃，價值增加 32.60 億元，提列折舊 19.91 億元，帳列增加 12.69 億元。
3. 土地及建物以外之其他財產，因新增及減損，價值增加 63.26 億元，提列折舊及攤銷 60.71 億元，帳列增加 2.55 億元。

表三 114 年底與 113 年底本市市有財產量值增減比較表

單位：億元

項目別	年度別	114 年底 (1)	113 年底 (2)	增減數 (3)=(1)-(2)
總計		50,920.51	47,910.41	3,010.10
土地		49,206.49	46,211.63	2,994.85
房屋建築及設備		989.81	977.12	12.69
土地改良物		263.96	255.22	8.75
有價證券		52.14	49.14	3.00
交通運輸及設備		155.32	155.21	0.11
權利		14.96	14.97	0.00
雜項設備		51.81	52.78	-0.97
機械及設備		186.01	194.35	-8.34

資料來源：本局公務統計報表「新北市市有財產總目錄」。

附註：土地金額以公告現值或取得成本計。

(二)財產結構：

1. 土地：

市有財產種類中以土地所占比例最大，114 年底為 49,206.49 億元，占市有財產總值 96.63%。

2. 房屋建築及設備：

114 年底為 989.81 億元，占市有財產總值 1.94%居第二。

3. 土地改良物：

114 年底為 263.96 億元，占市有財產總值 0.52%居第三。

4. 機械及設備：

114 年底為 186.01 億元，占市有財產總值 0.37%居第四。

5. 其他部分：

依序為交通運輸及設備 155.32 億元(占 0.31%)、有價證券 52.14 億元(占 0.10%)、雜項設備 51.81 億元(占 0.10%)、權利 14.96 億元(占 0.03%)。

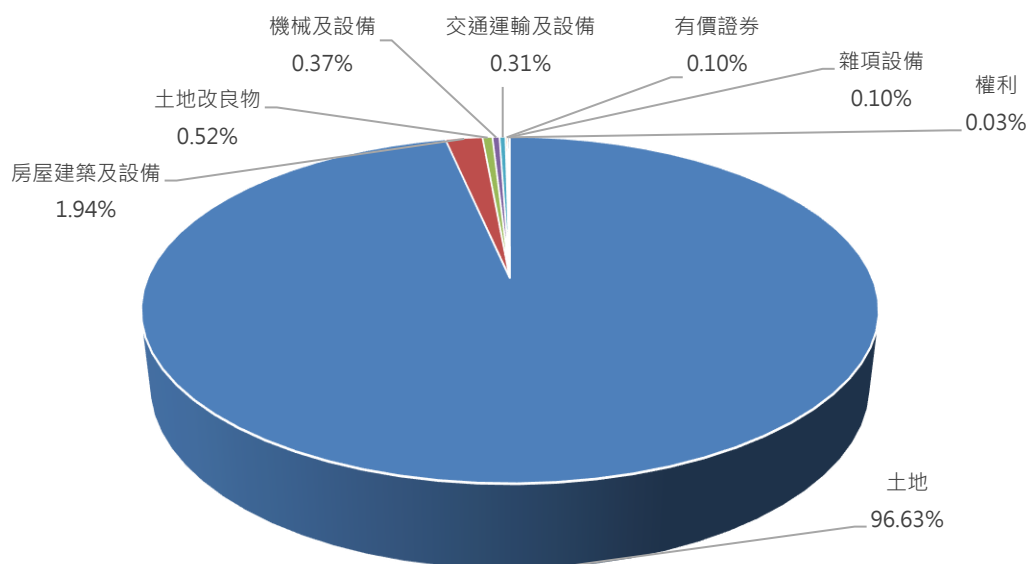

圖八 114 年底市有財產配置

資料來源：本局公務統計報表「新北市市有財產總目錄」。

七、市有被占用房地清理

截至 113 年 12 月 31 日止，本市市有被占用土地 1,258 筆，面積 40 萬 701 平方公尺，帳列價值 40 億 7,806 萬 9,416 元；房屋 3 棟，面積 170 平方公尺，帳列價值 6 萬 5,163 元。

114 年度清理收回土地 34 筆，面積 10,664 平方公尺，帳列價值 5 億 4,064 萬 2,440 元。增加占用土地 95 筆，面積 1 萬 944 平方公尺，帳列價值 6 億 1,600 萬 4,465 元(含機關間移撥)；房屋因提列折舊，帳列價值減少 4,763 元。

爰截至 114 年 12 月 31 日止，本市市有被占用土地 1,319 筆，面積 40 萬 981 平方公尺，帳列價值 41 億 5,343 萬 1,441 元；房屋 3 棟，面積 170 平方公尺，帳列價值 6 萬 400 元。

表四 114 年度本市公務用、公共用及非公用被占用房地清理情形表

單位：筆(棟)、平方公尺、千元

項 目		土 地	房 屋
期 初 (1 月 1 日)	筆 (棟) 數	1,258	3
	面 積	400,701	170
	帳 列 價 值	4,078,069	65
清 理 收 回 (減 少)	筆 (棟) 數	34	-
	面 積	10,664	-
	帳 列 價 值	540,642	-
增 加	筆 (棟) 數	95	-
	面 積	10,944	-
	帳 列 價 值	616,004	-
折 舊 金 額		-	5
期 末 (1 2 月 3 1 日)	筆 (棟) 數	1,319	3
	面 積	400,981	170
	帳 列 價 值	4,153,431	60

資料來源：本局報送審計部新北市審計處「地方政府公務用、公共用及非公用被占用房地清理情形表」。

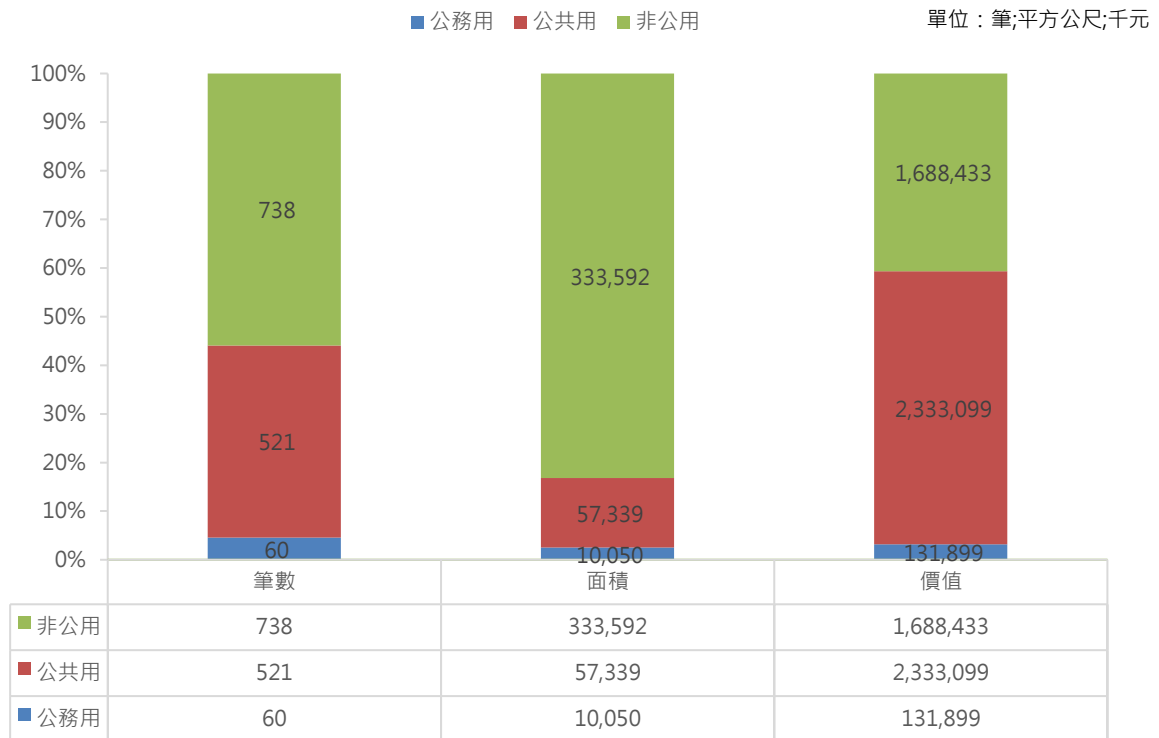

圖九 本市 114 年底公務用、公共用及非公用被占用土地情形

資料來源：本局報送審計部新北市審計處「地方政府公務用、公共用及非公用被占用房地清理情形表」。

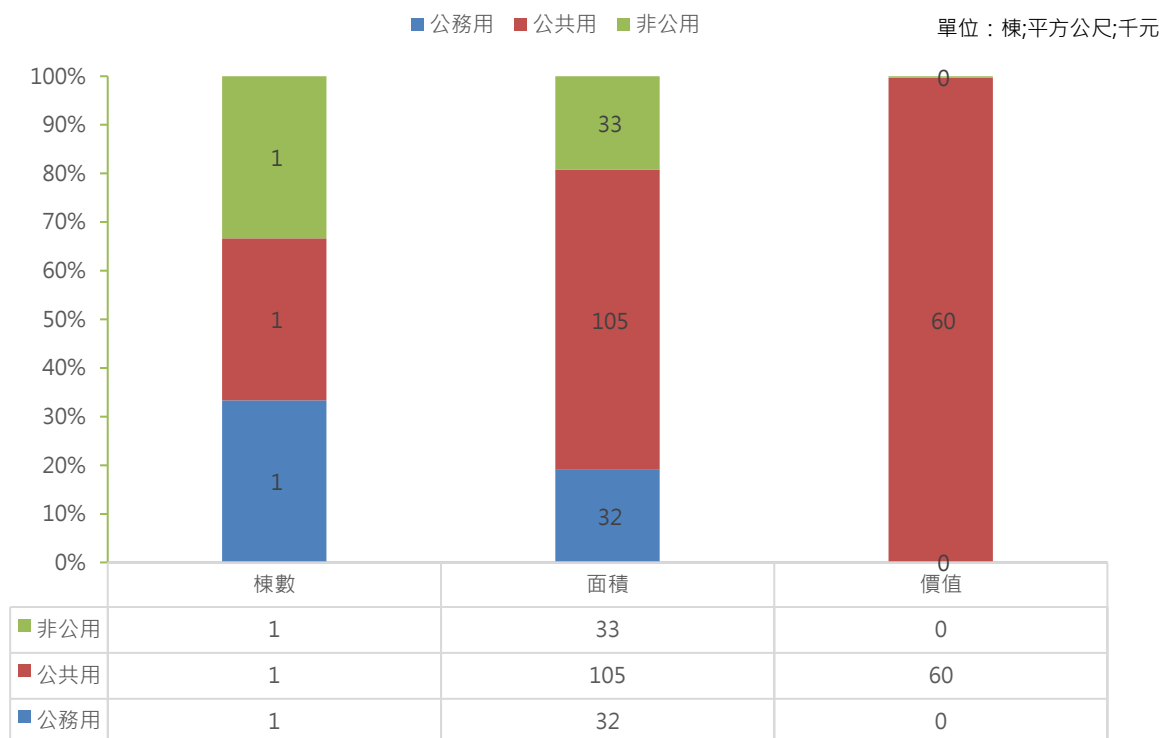

圖十 本市 114 年底公務用、公共用及非公用被占用房屋情形

資料來源：本局報送審計部新北市審計處「地方政府公務用、公共用及非公用被占用房地清理情形表」。

貳、統計報表

本頁空白

表1、新北市
(1)收

年度別 及月別	總計	本 年 度					
		稅課收入	工程受益費 收入	罰款及賠償 收入	規費收入	財產收入	營業盈餘 及事業收入
105年度	216,578,923	86,119,401	5,819	2,472,109	5,102,356	8,320,975	1,035,770
106年度	237,583,184	92,848,708	5,153	2,513,344	5,470,394	1,896,601	7,492,412
107年度	253,008,090	93,721,148	2,428	3,039,847	5,407,406	2,935,281	8,961,343
108年度	512,224,303	96,424,304	2,917	3,159,771	5,744,155	2,796,105	5,214,665
109年度	575,691,462	98,604,431	13,484	3,602,220	5,772,072	4,182,968	8,261,788
110年度	613,374,023	107,395,334	6,103	3,208,737	6,599,958	3,261,003	7,519,735
111年度	619,021,743	109,757,861	13,511	3,509,874	6,807,880	2,574,526	9,059,867
112年度	551,884,096	121,843,491	4,843	4,086,098	7,206,677	1,740,950	2,079,620
113年度	650,125,830	127,683,271	3,896	3,812,922	7,651,592	1,400,694	3,535,920
114年度	667,576,949	126,657,107	6,084	3,908,204	7,200,061	2,046,571	4,766,342
1月	71,011,107	11,884,333	81	14,672	183,619	77,251	-
2月	31,599,542	6,462,745	365	115,579	406,862	173,204	-
3月	45,721,748	6,113,583	153	348,962	438,518	73,818	-
4月	40,784,215	8,412,134	2,881	365,616	484,805	86,747	-
5月	38,781,774	15,359,413	1,260	349,391	592,498	69,571	-
6月	53,566,351	16,729,233	226	397,562	451,567	101,462	-
7月	101,905,846	8,278,202	320	377,844	453,565	108,104	59,867
8月	55,449,970	7,813,676	73	407,829	1,332,071	234,920	-
9月	52,211,681	8,794,048	179	372,150	1,323,703	804,733	-
10月	39,465,602	7,463,201	216	358,822	465,999	99,582	6,475
11月	36,738,625	11,144,064	140	383,861	426,209	114,445	-
12月	100,340,489	18,202,474	190	415,917	640,646	102,733	4,700,000

資料來源：本局公務統計報表「新北市公庫收支」、「新北市政府各機關年度預算支出情形—按政事別分」。

說明：1. 臨時稅課原歸屬於「自治稅捐收入」，103年起歸屬於「稅課收入」項下。

2. 107年度以前預算外收入之集中支付特種基金係以收支淨額列示「特種基金及保管款收入」科目之收入、預算外支出之

3. 108年度起集中支付特種基金及集中支付特種專戶各以其收入、支出總額列預算外收入(支出)之「特種基金及保管款收

4. 因尾數四捨五入關係，統計表細項合計與總數略有差異。

公庫收支

入

單位：新臺幣千元

收 入					以前年度 收入	預算外 收入
補助及協助 收入	捐獻及贈與 收入	自治稅捐 收入	其他收入	公債及賒借 收入		
28,058,041	471,750	-	4,502,334	72,900,000	6,980,641	609,726
25,022,669	506,446	-	4,148,160	91,600,000	6,661,129	- 581,833
25,680,069	787,268	-	4,643,592	93,800,000	4,908,918	9,120,790
30,612,171	754,705	-	4,978,941	86,500,000	5,227,346	270,809,223
36,324,570	574,489	-	4,894,782	103,200,000	4,264,388	305,996,269
36,073,951	625,194	-	5,182,294	97,099,662	711,684	345,690,366
41,111,256	550,770	-	6,058,519	110,000,000	732,190	328,845,488
41,400,325	654,876	-	6,504,817	49,150,611	1,544,838	315,666,950
51,551,055	456,944	-	6,402,016	72,050,000	2,353,862	373,223,658
56,783,805	339,046	-	5,626,006	97,250,000	506,417	362,487,305
6,109,435	27,827	-	26,117	7,150,000	- 85,764	45,623,536
3,235,622	3,161	-	1,245,615	-	290,011	19,666,377
3,535,366	21,952	-	525,753	4,600,000	- 5,519	30,069,161
8,730,391	478	-	257,774	-	418,234	22,025,156
5,070,638	24	-	353,816	-	- 138,069	17,123,232
3,558,141	5,062	-	469,304	10,000,000	- 63,266	21,917,060
2,333,866	32,598	-	467,839	35,900,000	- 211,519	54,105,160
3,321,352	4,029	-	405,980	10,000,000	- 44,532	31,974,572
8,869,325	8,926	-	277,538	12,000,000	- 55,018	19,816,096
4,058,889	252	-	461,888	5,000,000	44,023	21,506,256
1,771,844	3,108	-	443,837	-	13,773	22,437,343
6,188,936	231,627	-	690,546	12,600,000	344,063	56,223,357

集中支付特種專戶係以收支淨額列示「特種基金及保管款支出」科目之支出。
入」科目之收入及「特種基金及保管款支出」科目之支出。

表1、新北市
(2)支

年度別 及月別	總計	本 年					
		一般政務支出					
		合計	立法支出	行政支出	民政支出	警政支出	財務支出
105年度	214,001,134	29,144,084	587,702	1,197,054	15,423,270	10,786,102	1,149,955
106年度	240,111,750	29,418,414	583,793	1,231,045	15,487,757	10,937,090	1,178,729
107年度	251,670,702	29,674,701	586,685	1,221,075	15,662,535	11,049,397	1,155,009
108年度	512,548,894	30,801,724	632,685	1,271,100	16,046,705	11,646,051	1,205,183
109年度	575,866,084	31,587,118	616,800	1,395,599	16,447,161	11,899,751	1,227,807
110年度	614,529,025	31,573,455	637,500	1,371,538	16,701,557	11,611,414	1,251,446
111年度	620,997,771	33,033,520	621,205	1,645,465	17,122,200	12,000,091	1,644,559
112年度	540,756,856	33,253,210	650,792	1,604,120	16,974,026	12,029,371	1,994,900
113年度	654,116,246	35,072,378	642,565	1,809,842	17,973,171	12,808,759	1,838,042
114年度	671,842,179	37,141,862	745,295	1,708,928	19,291,574	13,219,473	2,176,591
1月	83,677,596	5,758,382	96,439	196,317	2,814,423	2,400,614	250,589
2月	33,002,123	1,914,078	48,935	77,133	893,774	826,820	67,416
3月	46,083,906	2,343,292	56,571	77,312	1,230,376	903,858	75,175
4月	40,524,403	2,638,718	52,685	155,007	1,271,538	1,086,072	73,416
5月	38,980,972	2,704,256	56,526	89,460	1,415,511	989,975	152,783
6月	53,033,848	2,802,279	57,328	141,035	1,463,296	1,044,074	96,545
7月	102,583,676	2,954,162	57,150	161,603	1,544,026	1,063,240	128,144
8月	55,370,570	2,619,840	53,421	118,274	1,365,167	1,004,189	78,788
9月	49,411,749	3,431,266	53,909	97,398	1,582,385	870,180	827,393
10月	41,915,313	2,892,862	53,905	183,876	1,657,237	915,338	82,505
11月	36,598,629	2,960,132	62,498	96,879	1,587,576	1,016,861	196,318
12月	90,659,394	4,122,596	95,927	314,635	2,466,265	1,098,249	147,520

資料來源：本局公務統計報表「新北市公庫收支」、「新北市政府各機關年度預算支出情形—按政事別分」。

說明：1.依107年度歲出政事別科目歸類原則與範圍，「政權行使支出」修正為「立法支出」，另「警政支出」改歸類於「
2.107年度以前預算外收入之集中支付特種基金係以收支淨額列示「特種基金及保管款收入」科目之收入、預算外支
3.108年度起集中支付特種基金及集中支付特種專戶各以其收入、支出總額列預算外收入(支出)之「特種基金及保管
4.因尾數四捨五入關係，統計表細項合計與總數略有差異。

公庫收支(續1)

出

單位：新臺幣千元

度 支 出							
教育科學文化支出			經濟發展支出				
合計	教育支出	文化支出	合計	農業支出	工業支出	交通支出	其他經濟服務支出
55,725,961	53,294,509	2,431,452	29,127,040	3,288,059	7,905,051	17,051,974	881,954
56,026,888	53,687,302	2,339,586	20,478,483	3,638,746	1,514,578	14,412,277	912,882
56,082,511	53,615,351	2,467,160	26,216,079	3,422,195	2,606,525	19,215,393	971,966
56,712,974	53,984,650	2,728,324	24,573,498	3,685,706	2,292,434	16,007,107	2,588,251
60,542,934	57,533,786	3,009,148	26,212,175	3,544,178	3,814,021	16,885,149	1,968,827
64,552,016	60,740,744	3,811,272	21,828,512	4,116,524	2,139,844	14,728,366	843,777
63,567,213	60,872,951	2,694,262	24,705,544	4,229,904	604,551	18,653,447	1,217,641
72,750,407	69,810,942	2,939,465	23,077,193	4,415,932	579,004	17,043,589	1,038,669
74,377,450	70,353,448	4,024,002	28,119,308	4,418,832	638,496	21,909,177	1,152,803
77,640,399	72,993,064	4,647,335	31,236,373	4,689,442	661,870	24,581,938	1,303,124
11,945,748	11,694,904	250,844	7,595,593	355,021	124,194	6,986,431	129,946
6,395,294	5,992,687	402,607	939,587	128,783	36,347	732,654	41,803
5,848,801	5,400,741	448,061	1,907,567	293,191	41,712	1,492,220	80,445
7,160,654	6,850,377	310,277	5,412,413	309,712	42,494	4,965,999	94,208
5,651,449	5,338,436	313,012	1,241,012	294,983	46,024	821,779	78,227
5,648,682	5,244,319	404,363	1,503,393	384,514	45,162	972,544	101,172
6,757,335	6,383,364	373,971	3,570,407	337,087	37,053	3,092,518	103,749
8,631,571	8,316,073	315,498	1,219,833	378,319	48,816	719,329	73,369
6,337,668	6,043,962	293,706	1,252,980	293,313	48,362	824,858	86,448
5,156,302	4,856,955	299,347	1,525,121	408,192	63,068	951,414	102,448
4,945,976	4,527,579	418,397	1,358,706	369,465	48,438	827,943	112,859
3,160,918	2,343,668	817,251	3,709,761	1,136,862	80,201	2,194,249	298,449

一般政務支出」項下。

出之集中支付特種專戶係以收支淨額列示「特種基金及保管款支出」科目之支出。

款收入」科目之收入及「特種基金及保管款支出」科目之支出。

表1、新北市
(2)支

年度別 及月別	本 年 度							
	社會福利支出						社區發展及環境保護	
	合計	社會保險 支出	社會救助 支出	福利服務 支出	國民就業 支出	醫療保健 支出	合計	社區發展 支出
105年度	18,555,962	1,436,424	1,379,882	14,165,383	128,353	1,445,920	12,937,338	818,981
106年度	22,258,215	1,436,642	1,382,860	17,750,775	135,294	1,552,643	12,556,857	755,937
107年度	21,287,895	1,428,383	1,196,448	16,856,165	135,485	1,671,413	14,053,446	839,519
108年度	23,621,250	1,437,896	1,315,957	18,970,019	138,200	1,759,176	14,176,286	889,616
109年度	26,667,345	1,412,234	1,355,840	18,611,353	121,773	5,166,144	13,492,086	609,417
110年度	28,713,726	1,447,642	1,391,276	20,432,336	113,538	5,328,934	12,980,484	614,821
111年度	31,715,032	1,394,905	1,345,201	22,606,729	114,009	6,254,188	13,148,024	555,307
112年度	34,722,919	1,396,811	1,643,096	24,529,293	119,953	7,033,766	13,491,032	391,078
113年度	37,449,259	1,434,293	1,583,215	25,033,869	121,538	9,276,344	14,121,848	575,159
114年度	41,277,061	1,422,477	1,240,459	27,159,666	129,281	11,325,177	14,128,776	587,807
1月	2,476,533	63,298	242,623	1,333,271	18,440	818,901	1,617,818	78,075
2月	2,530,373	71,833	63,423	1,730,956	5,997	658,164	624,175	30,248
3月	4,009,586	97,299	92,495	1,751,477	7,994	2,060,322	1,253,097	54,366
4月	3,764,816	69,497	120,027	2,869,987	8,000	697,305	823,412	40,834
5月	3,189,904	75,840	105,295	2,211,395	9,644	787,731	1,018,881	54,385
6月	3,099,854	317,624	95,553	1,878,683	9,365	798,629	969,612	41,226
7月	4,336,211	90,881	153,993	3,255,907	11,361	824,069	1,093,447	41,294
8月	2,769,784	65,485	59,723	1,864,785	9,317	770,473	1,026,998	42,438
9月	3,401,170	51,645	79,329	1,877,196	10,824	1,382,176	1,282,237	58,595
10月	4,109,993	102,395	100,892	2,999,636	10,160	896,910	1,443,507	48,919
11月	2,720,628	70,974	70,212	1,734,848	10,244	834,349	1,003,021	34,016
12月	4,868,209	345,705	56,894	3,651,526	17,935	796,148	1,972,573	63,410

公庫收支(續2完)

出

單位：新臺幣千元

支 出					以前年度 支出	預算外 支出	公庫 結存
支出	退休撫卹 給付支出	債務付息 支出	其他 支出	債務還本 支出			
環境保護 支出							
12,118,357	3,371,726	739,359	1,188,760	56,000,000	3,940,048	3,270,859	11,852,203
11,800,920	3,406,543	500,431	1,545,965	92,500,000	4,249,113	- 2,829,159	9,323,637
13,213,927	3,336,792	598,504	1,514,070	94,300,000	3,131,686	1,475,019	10,661,024
13,286,670	3,248,206	771,285	1,484,360	85,830,548	3,400,769	267,927,994	10,336,433
12,882,669	3,414,261	780,025	1,291,856	99,600,338	3,010,478	309,267,468	10,161,811
12,365,664	3,492,010	641,414	1,999,037	99,099,662	3,630,731	346,017,978	9,006,808
12,592,717	3,655,801	1,014,670	2,162,600	110,800,000	4,098,567	333,096,801	7,030,780
13,099,954	3,812,939	1,029,567	1,398,619	51,455,011	6,268,282	299,497,677	18,158,021
13,546,688	3,902,969	1,790,000	2,717,246	78,945,600	5,319,573	372,300,615	14,167,605
13,540,969	3,970,678	1,761,568	2,464,258	95,350,000	5,505,166	361,366,039	9,902,375
1,539,744	470,638	181,568	48,563	7,200,000	- 571	46,383,322	1,501,116
593,926	259,203	14,639	181,880	-	301,664	19,841,231	98,535
1,198,730	245,173	65,920	123,086	4,600,000	648,342	25,039,042	- 263,624
782,577	381,583	22,530	152,641	50,000	960,220	19,157,416	- 3,812
964,495	332,921	19,609	38,468	-	875,473	23,909,000	- 203,009
928,385	467,077	84,703	200,308	10,000,000	853,601	27,404,340	329,493
1,052,153	263,383	627,482	82,235	36,050,000	297,864	46,551,149	- 348,338
984,560	737,060	149,925	923,389	10,000,000	377,289	26,914,881	- 268,938
1,223,642	249,044	154,352	90,032	12,000,000	231,673	20,981,328	2,530,994
1,394,588	253,244	87,839	89,340	5,350,000	235,558	20,771,546	81,283
969,004	249,162	1,930	191,117	-	232,656	22,935,301	221,279
1,909,163	62,189	351,071	343,197	10,100,000	491,398	61,477,483	9,902,375

表2、新北市政府各機關年度

年度別 及月別	總計		稅			
			合計		遺產及贈與稅	
	年度預算數 及各月分配數	收入數	年度預算數 及各月分配數	收入數	年度預算數 及各月分配數	收入數
105年度	144,283,965	136,088,556	87,358,754	86,119,401	1,820,000	2,299,272
106年度	139,833,463	139,903,887	87,968,236	92,848,708	1,720,000	3,801,081
107年度	146,689,219	145,178,383	90,162,207	93,721,148	2,120,000	2,239,766
108年度	148,811,532	149,687,734	93,310,081	96,424,304	1,886,000	2,241,291
109年度	164,188,035	162,230,804	94,359,859	98,604,431	2,207,222	2,527,299
110年度	165,002,552	169,872,310	97,829,645	107,395,334	2,240,528	3,083,853
111年度	172,482,841	179,444,066	103,997,996	109,757,861	2,353,414	3,334,039
112年度	183,878,216	185,521,698	114,211,473	121,843,491	2,634,776	3,563,277
113年度	198,885,064	202,498,310	115,254,727	127,683,271	2,825,771	3,471,488
114年度	208,965,745	207,333,227	124,684,925	126,657,107	3,072,008	4,264,727
1月	12,835,057	18,323,335	7,579,899	11,884,333	258,439	148,935
2月	12,324,054	11,643,154	6,733,057	6,462,745	258,439	257,831
3月	18,821,999	11,058,106	8,184,683	6,113,583	255,513	415,605
4月	21,159,052	18,340,826	13,169,914	8,412,134	255,513	333,341
5月	24,507,199	21,796,611	19,305,682	15,359,413	255,513	284,303
6月	19,858,049	21,712,556	12,065,467	16,729,233	255,513	256,982
7月	12,879,564	12,112,204	7,690,693	8,278,202	255,513	410,527
8月	15,002,118	13,519,929	6,966,147	7,813,676	255,513	344,090
9月	14,736,921	20,450,603	6,840,719	8,794,048	255,513	274,175
10月	10,843,805	12,915,323	6,986,674	7,463,201	255,513	795,270
11月	19,363,355	14,287,509	14,856,663	11,144,064	255,512	273,429
12月	26,634,572	31,173,069	14,305,327	18,202,474	255,514	470,237

資料來源：本局公務統計報表「新北市公庫收支」及「新北市政府歲入預算分配總表」。

說明：因尾數四捨五入關係，統計表細項合計與總數略有差異。

預算歲入情形－按來源別分

單位：新臺幣千元

課 收 入					
印花稅		使用牌照稅		土地稅	
				地價稅	
年度預算數 及各月分配數	收入數	年度預算數 及各月分配數	收入數	年度預算數 及各月分配數	收入數
1,080,000	1,123,985	8,514,000	8,702,251	11,051,000	14,054,139
1,080,000	1,089,331	8,515,033	8,801,774	14,080,000	14,123,647
1,080,000	1,160,595	8,807,000	8,859,718	14,110,000	14,413,178
1,080,000	1,200,724	8,810,000	8,924,455	14,120,000	14,233,901
1,147,000	1,297,260	9,047,000	8,998,519	14,700,000	14,116,062
1,174,000	1,484,814	9,100,000	9,241,022	14,950,000	15,191,180
1,354,000	1,543,001	9,170,000	9,408,292	15,303,000	15,358,694
1,338,000	1,692,874	9,185,000	9,498,545	15,416,000	15,820,958
1,366,900	1,918,200	9,311,000	9,469,139	15,470,000	16,855,219
1,400,000	1,971,245	9,473,000	9,475,266	15,939,000	16,567,325
145,053	103,425	145,000	53,763	329,800	243,678
55,225	181,491	106,000	134,448	53,011	58,316
155,614	236,912	422,000	136,481	51,360	30,055
68,904	75,509	4,922,000	3,231,343	61,618	51,891
162,252	248,774	2,688,000	4,580,778	50,072	30,989
97,201	122,865	830,000	880,998	36,226	34,772
179,084	247,828	131,000	104,254	42,587	55,070
72,127	84,260	68,000	94,052	43,042	27,575
165,972	216,457	40,000	48,503	45,504	31,886
59,307	107,134	70,000	52,518	154,638	64,080
148,431	191,369	49,000	104,564	7,797,926	4,477,589
90,830	155,220	2,000	53,564	7,273,216	11,461,423

表2、新北市政府各機關年度

年度別 及月別	稅 課					
	土地稅		房屋稅		契稅	
	土地增值稅					
	年度預算數 及各月分配數	收入數	年度預算數 及各月分配數	收入數	年度預算數 及各月分配數	收入數
105年度	21,241,000	16,427,515	10,780,000	11,147,452	2,433,000	1,967,815
106年度	17,376,000	19,050,825	10,870,000	11,585,229	1,854,000	2,535,309
107年度	17,436,000	18,367,174	11,390,000	12,960,972	2,228,000	2,899,458
108年度	17,844,000	19,510,646	12,670,000	12,963,247	2,640,000	3,124,945
109年度	17,781,000	22,311,709	12,469,000	12,921,800	2,529,000	3,351,977
110年度	18,710,445	25,019,630	12,952,000	13,539,271	2,863,000	3,893,909
111年度	21,306,702	20,702,838	13,500,000	14,060,592	3,336,000	3,276,475
112年度	21,400,000	17,314,808	13,701,000	14,353,136	3,367,000	3,255,222
113年度	18,810,000	20,253,046	14,769,000	15,198,302	3,000,000	3,598,330
114年度	18,900,000	14,702,750	15,197,000	16,257,137	3,300,000	2,798,668
1月	1,701,000	708,998	27,355	20,715	302,135	91,235
2月	1,285,200	1,626,267	22,796	25,987	288,369	187,274
3月	2,024,191	1,448,111	30,394	19,995	259,490	226,186
4月	1,406,159	1,054,894	638,274	16,814	290,559	159,956
5月	1,718,010	1,293,716	9,429,736	4,987,782	322,305	337,577
6月	1,547,910	1,584,532	4,300,751	9,550,906	278,134	305,698
7月	1,593,270	994,118	539,494	1,176,914	256,886	218,630
8月	1,472,309	979,487	53,190	169,736	322,781	167,361
9月	1,358,910	859,561	45,591	72,131	257,242	202,237
10月	1,500,660	1,319,468	37,993	101,102	250,270	339,341
11月	1,621,621	1,136,613	36,473	62,692	290,183	229,743
12月	1,670,760	1,696,986	34,953	52,364	181,646	333,431

預算歲入情形－按來源別分(續1)

單位：新臺幣千元

收 入					
娛樂稅		統籌分配稅		菸酒稅	
年度預算數 及各月分配數	收入數	年度預算數 及各月分配數	收入數	年度預算數 及各月分配數	收入數
235,000	213,290	28,805,653	28,928,544	1,399,101	1,255,137
225,000	237,154	30,850,945	30,338,334	1,397,258	1,286,024
225,000	293,759	31,368,652	31,300,950	1,397,555	1,225,579
265,000	321,882	32,713,371	32,675,683	1,281,710	1,227,531
265,000	312,723	32,945,678	31,594,883	1,268,959	1,172,199
284,000	225,689	34,280,136	34,415,028	1,275,536	1,300,939
300,000	318,973	36,056,476	40,491,422	1,318,404	1,263,534
290,000	356,645	45,558,193	54,615,545	1,321,504	1,372,480
300,000	353,902	48,078,380	55,264,895	1,323,676	1,300,750
310,000	362,067	55,796,933	59,054,491	1,296,984	1,203,431
25,000	23,190	4,538,035	10,430,929	108,082	59,466
25,000	28,707	4,530,935	3,868,399	108,082	94,025
25,000	27,568	4,853,039	3,478,647	108,082	94,025
25,000	29,792	5,393,805	3,364,568	108,082	94,025
25,000	30,246	4,546,712	3,471,223	108,082	94,025
25,000	29,216	4,586,650	3,853,569	108,082	109,695
25,000	28,995	4,559,777	4,932,171	108,082	109,695
27,000	31,087	4,544,103	5,806,334	108,082	109,695
27,000	33,614	4,536,905	6,945,788	108,082	109,695
27,000	33,295	4,523,211	4,541,298	108,082	109,695
27,000	31,061	4,522,435	4,527,308	108,082	109,695
27,000	35,297	4,661,326	3,834,257	108,082	109,695

表2、新北市政府各機關年度

年度別 及月別	稅課收入		工程受益費 收入		罰款及賠償 收入	
	臨時稅課					
	年度預算數 及各月分配數	收入數	年度預算數 及各月分配數	收入數	年度預算數 及各月分配數	收入數
105年度	-	-	-	5,819	3,146,673	2,472,109
106年度	-	-	-	5,153	3,163,419	2,513,344
107年度	-	-	-	2,428	3,118,549	3,039,847
108年度	-	-	-	2,917	3,370,041	3,159,771
109年度	-	-	-	13,484	3,589,725	3,602,220
110年度	-	-	-	6,103	3,724,923	3,208,737
111年度	-	-	-	13,511	3,695,021	3,509,874
112年度	-	-	-	4,843	3,641,273	4,086,098
113年度	-	-	-	3,896	3,780,291	3,812,922
114年度	-	-	-	6,084	4,137,308	3,908,204
1月	-	-	-	81	74,254	14,672
2月	-	-	-	365	112,355	115,579
3月	-	-	-	153	287,717	348,962
4月	-	-	-	2,881	323,119	365,616
5月	-	-	-	1,260	332,247	349,391
6月	-	-	-	226	343,973	397,562
	-	-	-			
7月	-	-	-	320	339,809	377,844
8月	-	-	-	73	340,682	407,829
9月	-	-	-	179	341,155	372,150
10月	-	-	-	216	345,049	358,822
11月	-	-	-	140	352,888	383,861
12月	-	-	-	190	944,060	415,917

預算歲入情形－按來源別分(續2)

單位：新臺幣千元

規費 收入		財 產 收 入			
		合 計		財產孳息	
年度預算數 及各月分配數	收入數	年度預算數 及各月分配數	收入數	年度預算數 及各月分配數	收入數
5,251,361	5,102,356	8,315,900	8,320,975	788,406	865,470
5,181,137	5,470,394	1,907,049	1,896,601	850,636	865,147
5,160,535	5,407,406	2,934,383	2,935,281	874,513	861,495
5,409,899	5,744,155	2,509,357	2,796,105	761,217	749,577
5,493,502	5,772,072	7,335,566	4,182,968	746,711	732,925
6,664,928	6,599,958	3,685,508	3,261,003	753,254	706,867
6,983,839	6,807,880	2,277,830	2,574,526	818,438	827,060
6,924,246	7,206,677	2,750,408	1,740,950	837,783	867,108
6,946,987	7,651,592	2,289,368	1,400,694	852,115	903,311
7,124,946	7,200,061	1,805,799	2,046,571	881,752	945,916
354,055	183,619	124,339	77,251	123,422	73,028
395,270	406,862	100,185	173,204	98,327	172,915
444,894	438,518	65,013	73,818	62,120	68,858
436,326	484,805	100,897	86,747	100,070	86,369
525,115	592,498	40,146	69,571	31,756	60,804
448,374	451,567	63,598	101,462	62,530	97,963
442,852	453,565	146,805	108,104	142,876	101,967
1,296,161	1,332,071	68,206	234,920	61,774	55,047
1,387,216	1,323,703	895,117	804,733	16,804	43,963
431,754	465,999	54,330	99,582	52,388	78,665
478,923	426,209	51,250	114,445	39,553	32,804
484,006	640,646	95,913	102,733	90,132	73,532

表2、新北市政府各機關年度

年度別 及月別	財 產 收 入					
	廢舊物資售價		財產售價		財產作價	
	年度預算數 及各月分配數	收入數	年度預算數 及各月分配數	收入數	年度預算數 及各月分配數	收入數
105年度	29,219	32,798	110,000	34,432	7,388,275	7,388,275
106年度	26,071	32,524	30,000	1	1,000,342	998,930
107年度	29,594	41,902	30,000	31,608	2,000,276	2,000,276
108年度	28,128	36,558	30,000	319,963	1,690,012	1,690,007
109年度	27,855	56,292	361,000	193,752	6,200,000	3,199,999
110年度	27,254	54,005	30,000	938,952	2,875,000	1,561,180
111年度	29,849	56,345	178,123	1,339,886	1,251,420	351,235
112年度	31,625	46,310	30,000	144,267	1,851,000	683,266
113年度	31,241	51,251	30,000	27,961	1,376,012	418,171
114年度	34,047	52,704	15,000	224,455	875,000	751,762
1月	917	4,223	-	-	-	-
2月	1,858	289	-	-	-	-
3月	2,893	4,960	-	-	-	-
4月	827	378	-	-	-	-
5月	5,890	8,768	2,500	-	-	-
6月	1,068	3,498	-	-	-	-
7月	3,929	6,137	-	-	-	-
8月	1,432	706	5,000	179,167	-	-
9月	3,313	9,008	-	-	875,000	751,762
10月	1,942	779	-	20,137	-	-
11月	4,197	9,906	7,500	-	-	-
12月	5,781	4,051	-	25,150	-	-

預算歲入情形－按來源別分(續3)

單位：新臺幣千元

		營業盈餘及事業收入			
投資收回		合計		營業基金 盈餘繳庫	
年度預算數 及各月分配數	收入數	年度預算數 及各月分配數	收入數	年度預算數 及各月分配數	收入數
-	-	1,035,330	1,035,770	-	-
-	-	7,493,252	7,492,412	-	-
-	-	8,938,341	8,961,343	-	-
-	-	5,217,326	5,214,665	-	-
-	-	8,261,787	8,261,788	-	-
-	-	8,507,735	7,519,735	-	-
-	-	6,059,867	9,059,867	-	-
-	-	4,513,007	2,079,620	-	-
-	-	6,835,920	3,535,920	-	-
-	71,734	4,766,342	4,766,342	-	-
-	-	-	-	-	-
-	-	-	-	-	-
-	-	-	-	-	-
-	-	-	-	-	-
-	-	-	-	-	-
-	-	-	-	-	-
-	-	-	59,867	-	-
-	-	59,867	-	-	-
-	-	-	-	-	-
-	-	6,475	6,475	-	-
-	71,734	-	-	-	-
-	-	4,700,000	4,700,000	-	-

表2、新北市政府各機關年度

年度別 及月別	營業盈餘及事業收入				補	
	非營業特種基金 盈餘繳庫		投資收益		合計	
	年度預算數 及各月分配數	收入數	年度預算數 及各月分配數	收入數	年度預算數 及各月分配數	收入數
105年度	1,000,330	1,000,330	35,000	35,440	33,456,882	28,058,041
106年度	7,060,000	7,060,312	433,252	432,100	28,826,313	25,022,669
107年度	8,455,853	8,456,082	482,488	505,261	30,670,279	25,680,069
108年度	5,057,466	5,056,030	159,860	158,635	33,212,563	30,612,171
109年度	8,100,000	8,100,000	161,788	161,788	39,726,663	36,324,570
110年度	8,388,000	7,400,000	119,735	119,735	38,784,746	36,073,951
111年度	6,000,000	9,000,000	59,867	59,867	43,720,125	41,111,256
112年度	4,433,387	2,000,000	79,620	79,620	45,875,181	41,400,325
113年度	6,800,000	3,500,000	35,920	35,920	56,920,214	51,551,055
114年度	4,700,000	4,700,000	66,342	66,342	60,308,472	56,783,805
1月	-	-	-	-	3,882,612	6,109,435
2月	-	-	-	-	4,531,751	3,235,622
3月	-	-	-	-	9,301,984	3,535,366
4月	-	-	-	-	6,755,911	8,730,391
5月	-	-	-	-	4,010,103	5,070,638
6月	-	-	-	-	6,622,778	3,558,141
7月	-	-	-	59,867	3,866,667	2,333,866
8月	-	-	59,867	-	5,800,987	3,321,352
9月	-	-	-	-	4,950,195	8,869,325
10月	-	-	6,475	6,475	2,658,341	4,058,889
11月	-	-	-	-	2,936,492	1,771,844
12月	4,700,000	4,700,000	-	-	4,990,651	6,188,936

預算歲入情形－按來源別分(續4)

單位：新臺幣千元

助 及 協 助 收 入				捐獻及贈與 收入	
上級政府 補助收入		地方政府 協助收入			
年度預算數 及各月分配數	收入數	年度預算數 及各月分配數	收入數	年度預算數 及各月分配數	收入數
33,456,882	28,058,041	-	-	1,360,568	471,750
28,826,313	25,022,669	-	-	969,158	506,446
30,670,279	25,680,069	-	-	1,158,140	787,268
33,212,563	30,612,171	-	-	1,056,867	754,705
39,726,663	36,324,570	-	-	827,465	574,489
38,784,746	36,073,951	-	-	1,128,272	625,194
43,720,125	41,111,256	-	-	1,002,251	550,770
45,875,181	41,400,325	-	-	889,704	654,876
56,920,214	51,551,055	-	-	1,092,789	456,944
60,308,472	56,783,805	-	-	816,420	339,046
3,882,612	6,109,435	-	-	2,250	27,827
4,531,751	3,235,622	-	-	12,759	3,161
9,301,984	3,535,366	-	-	5,001	21,952
6,755,911	8,730,391	-	-	740	478
4,010,103	5,070,638	-	-	1,040	24
6,622,778	3,558,141	-	-	35,232	5,062
-	-	-	-	-	-
3,866,667	2,333,866	-	-	6,994	32,598
5,800,987	3,321,352	-	-	4,066	4,029
4,950,195	8,869,325	-	-	9,679	8,926
2,658,341	4,058,889	-	-	20	252
2,936,492	1,771,844	-	-	263,420	3,108
4,990,651	6,188,936	-	-	475,219	231,627

表2、新北市政府各機關年度預算歲入情形—按來源別分(續5完)

單位：新臺幣千元

年度別 及月別	自治稅捐 收入		其他 收入	
	年度預算數 及各月分配數	收入數	年度預算數 及各月分配數	收入數
105年度	-	-	4,358,497	4,502,334
106年度	-	-	4,324,899	4,148,160
107年度	-	-	4,546,785	4,643,592
108年度	-	-	4,725,398	4,978,941
109年度	-	-	4,593,468	4,894,782
110年度	-	-	4,676,795	5,182,294
111年度	-	-	4,745,913	6,058,519
112年度	-	-	5,072,924	6,504,817
113年度	-	-	5,764,768	6,402,016
114年度	-	-	5,321,533	5,626,006
1月	-	-	817,648	26,117
2月	-	-	438,677	1,245,615
3月	-	-	532,707	525,753
4月	-	-	372,145	257,774
5月	-	-	292,866	353,816
6月	-	-	278,627	469,304
7月	-	-	385,744	467,839
8月	-	-	466,002	405,980
9月	-	-	312,840	277,538
10月	-	-	361,162	461,888
11月	-	-	423,719	443,837
12月	-	-	639,396	690,546

本頁空白

表3、新北市政府各機關年度

年度別 及月別	總計		立法支出		行政支出	
	年度預算數 及各月分配數	支付數	年度預算數 及各月分配數	支付數	年度預算數 及各月分配數	支付數
105年度	161,187,800	150,790,227	669,647	587,702	1,338,054	1,197,054
106年度	156,317,363	146,191,795	640,158	583,793	1,306,454	1,231,045
107年度	162,038,957	152,763,997	652,738	586,685	1,327,325	1,221,075
108年度	163,662,023	155,389,583	694,127	632,685	1,425,449	1,271,100
109年度	178,688,035	163,987,800	697,346	616,800	1,619,696	1,395,599
110年度	179,392,552	165,780,654	727,660	637,500	1,523,615	1,371,538
111年度	186,482,841	173,002,403	698,667	621,205	1,787,110	1,645,465
112年度	197,578,216	183,535,886	715,017	650,792	1,678,443	1,604,120
113年度	212,485,063	197,550,458	713,390	642,565	1,877,220	1,809,842
114年度	222,465,745	209,620,974	815,684	745,295	1,754,076	1,708,928
1月	35,582,373	30,094,844	122,595	96,439	228,718	196,317
2月	15,672,579	12,859,229	57,493	48,935	91,663	77,133
3月	17,121,598	15,796,522	79,129	56,571	86,625	77,312
4月	23,320,161	20,356,767	48,521	52,685	165,309	155,007
5月	15,629,931	14,196,499	59,959	56,526	102,839	89,460
6月	16,067,024	14,775,908	66,311	57,328	137,551	141,035
7月	21,053,296	19,684,663	58,991	57,150	183,506	161,603
8月	19,606,603	18,078,399	59,546	53,421	133,832	118,274
9月	16,869,837	16,198,749	59,381	53,909	86,302	97,398
10月	14,012,190	15,558,208	60,048	53,905	178,331	183,876
11月	12,328,241	13,430,672	62,753	62,498	98,669	96,879
12月	14,533,863	18,590,513	78,957	95,927	251,446	314,635

資料來源：本局公務統計報表「新北市政府各機關年度預算支用情形—按政事別分」。

說明：1. 預算數與分配數之差額係第一預備金、第二預備金及各政事別支出之未分配數。

2. 因尾數四捨五入關係，統計表細項合計與總數略有差異。

預算歲出情形－按政事別分

單位：新臺幣千元

民政支出		警政支出		財務支出	
年度預算數 及各月分配數	支付數	年度預算數 及各月分配數	支付數	年度預算數 及各月分配數	支付數
16,770,490	15,423,270	11,265,639	10,786,102	1,171,391	1,149,955
16,673,886	15,487,757	11,187,958	10,937,090	1,199,102	1,178,729
16,672,461	15,662,535	11,175,698	11,049,397	1,175,695	1,155,009
16,913,806	16,046,705	11,886,658	11,646,051	1,223,457	1,205,183
17,565,614	16,447,161	12,151,226	11,899,751	1,318,339	1,227,807
18,020,748	16,701,557	11,776,675	11,611,414	1,290,171	1,251,446
18,487,553	17,122,200	12,228,594	12,000,091	2,595,793	1,644,559
18,195,559	16,974,026	12,776,123	12,029,371	3,246,245	1,994,900
19,379,806	17,973,171	13,602,993	12,808,759	2,848,761	1,838,042
20,909,594	19,291,574	13,992,383	13,219,473	2,326,789	2,176,591
3,398,213	2,814,423	2,555,121	2,400,614	285,646	250,589
1,137,561	893,774	909,509	826,820	77,425	67,416
1,486,329	1,230,376	986,169	903,858	81,039	75,175
1,520,018	1,271,538	1,256,224	1,086,072	83,464	73,416
1,546,038	1,415,511	1,139,443	989,975	156,267	152,783
1,595,323	1,463,296	1,029,421	1,044,074	91,862	96,545
1,922,075	1,544,026	968,224	1,063,240	138,468	128,144
1,562,027	1,365,167	1,064,684	1,004,189	85,117	78,788
1,839,261	1,582,385	984,225	870,180	969,013	827,393
1,842,242	1,657,237	1,010,179	915,338	92,757	82,505
1,479,164	1,587,576	1,158,748	1,016,861	199,848	196,318
1,575,457	2,466,265	930,436	1,098,249	64,183	147,520

表3、新北市政府各機關年度

年度別 及月別	教育支出		文化支出		農業支出	
	年度預算數 及各月分配數	支付數	年度預算數 及各月分配數	支付數	年度預算數 及各月分配數	支付數
105年度	53,934,006	53,294,509	2,775,298	2,431,452	3,938,417	3,288,059
106年度	54,191,532	53,687,302	2,772,404	2,339,586	4,349,559	3,638,746
107年度	54,033,325	53,615,351	3,034,166	2,467,160	4,508,407	3,422,195
108年度	54,289,005	53,984,650	3,000,740	2,728,324	4,316,285	3,685,706
109年度	58,035,694	57,533,786	3,664,589	3,009,148	4,697,309	3,544,178
110年度	61,157,778	60,740,744	4,291,613	3,811,272	5,719,476	4,116,524
111年度	61,233,834	60,872,951	3,576,132	2,694,262	5,337,845	4,229,904
112年度	70,031,565	69,810,942	3,714,545	2,939,465	5,191,356	4,415,932
113年度	73,031,166	70,353,448	4,460,779	4,024,002	5,380,590	4,418,832
114年度	74,001,846	72,993,064	5,233,559	4,647,335	5,751,056	4,689,442
1月	12,726,619	11,694,904	637,520	250,844	654,391	355,021
2月	5,943,576	5,992,687	372,554	402,607	308,456	128,783
3月	5,874,279	5,400,741	429,892	448,061	402,328	293,191
4月	7,760,949	6,850,377	365,108	310,277	452,368	309,712
5月	5,521,278	5,338,436	313,708	313,012	385,431	294,983
6月	6,115,785	5,244,319	517,708	404,363	382,168	384,514
7月	6,252,026	6,383,364	398,223	373,971	417,455	337,087
8月	9,066,359	8,316,073	338,920	315,498	433,098	378,319
9月	4,911,777	6,043,962	603,385	293,706	431,069	293,313
10月	3,882,047	4,856,955	362,274	299,347	487,384	408,192
11月	4,262,776	4,527,579	440,837	418,397	507,682	369,465
12月	1,684,375	2,343,668	449,630	817,251	878,514	1,136,862

預算歲出情形－按政事別分(續1)

單位：新臺幣千元

工業支出		交通支出		其他經濟服務支出	
年度預算數 及各月分配數	支付數	年度預算數 及各月分配數	支付數	年度預算數 及各月分配數	支付數
7,952,757	7,905,051	18,822,392	17,051,974	1,108,155	881,955
1,635,587	1,514,578	16,074,114	14,412,277	1,113,424	912,882
2,646,882	2,606,525	19,769,710	19,215,393	1,092,532	971,966
2,344,360	2,292,434	16,526,342	16,007,107	2,760,957	2,588,251
6,929,828	3,814,021	17,686,927	16,885,149	2,998,213	1,968,827
3,583,886	2,139,844	15,980,296	14,728,366	1,125,102	843,777
801,465	604,551	20,773,889	18,653,447	1,441,491	1,217,641
624,417	579,004	18,072,204	17,043,589	1,252,122	1,038,669
716,013	638,496	23,142,033	21,909,177	1,370,692	1,152,803
730,117	661,870	25,433,412	24,581,938	1,476,453	1,303,124
139,103	124,194	7,205,746	6,986,431	162,899	129,946
48,829	36,347	1,937,771	732,654	104,797	41,803
66,202	41,712	1,250,807	1,492,220	111,353	80,445
46,510	42,494	5,264,242	4,965,999	94,503	94,208
45,466	46,024	631,205	821,779	98,095	78,227
64,081	45,162	707,656	972,544	105,977	101,172
58,186	37,053	3,004,467	3,092,518	106,619	103,749
47,029	48,816	1,038,956	719,329	148,631	73,369
58,081	48,362	783,119	824,858	80,146	86,448
56,294	63,068	728,940	951,414	142,899	102,448
46,116	48,438	798,671	827,943	98,709	112,859
52,220	80,201	2,069,492	2,194,249	221,010	298,449

表3、新北市政府各機關年度

年度別 及月別	社會保險支出		社會救助支出		福利服務支出	
	年度預算數 及各月分配數	支付數	年度預算數 及各月分配數	支付數	年度預算數 及各月分配數	支付數
105年度	1,526,010	1,436,424	1,425,516	1,379,882	14,612,348	14,165,383
106年度	1,554,585	1,436,642	1,576,152	1,382,860	19,059,929	17,750,775
107年度	1,546,585	1,428,383	1,295,505	1,196,448	18,853,376	16,856,165
108年度	1,490,187	1,437,896	1,390,106	1,315,957	20,849,699	18,970,019
109年度	1,487,923	1,412,234	1,410,452	1,355,840	19,507,204	18,611,353
110年度	1,504,662	1,447,642	1,411,230	1,391,276	21,809,444	20,432,336
111年度	1,467,157	1,394,905	1,498,277	1,345,201	24,729,052	22,606,729
112年度	1,422,028	1,396,811	1,924,781	1,643,096	26,930,828	24,529,293
113年度	1,456,945	1,434,293	1,894,111	1,583,215	27,214,200	25,033,869
114年度	1,475,274	1,422,477	1,373,832	1,240,459	28,921,597	27,159,666
1月	90,375	63,298	319,961	242,623	2,629,078	1,333,271
2月	79,375	71,833	103,538	63,423	2,152,690	1,730,956
3月	79,375	97,299	83,735	92,495	2,001,552	1,751,477
4月	89,375	69,497	156,448	120,027	3,522,125	2,869,987
5月	79,375	75,840	117,201	105,295	2,044,920	2,211,395
6月	344,375	317,624	123,495	95,553	1,904,875	1,878,683
7月	79,375	90,881	130,494	153,993	3,639,441	3,255,907
8月	90,375	65,485	79,024	59,723	1,975,401	1,864,785
9月	79,375	51,645	132,030	79,329	3,221,536	1,877,196
10月	79,375	102,395	52,630	100,892	2,088,409	2,999,636
11月	79,375	70,974	34,372	70,212	1,549,232	1,734,848
12月	305,149	345,705	31,357	56,894	2,104,477	3,651,526

預算歲出情形－按政事別分(續2)

單位：新臺幣千元

國民就業支出		醫療保健支出		社區發展支出	
年度預算數 及各月分配數	支付數	年度預算數 及各月分配數	支付數	年度預算數 及各月分配數	支付數
135,028	128,353	1,745,760	1,445,920	922,691	818,981
139,002	135,294	1,661,373	1,552,643	877,672	755,937
138,258	135,485	1,833,188	1,671,413	1,148,240	839,519
141,846	138,200	1,906,287	1,759,176	1,332,712	889,616
136,662	121,773	6,241,304	5,166,144	942,328	609,417
129,449	113,538	5,971,311	5,328,934	1,026,065	614,821
126,551	114,009	7,256,367	6,254,188	873,772	555,307
126,197	119,953	7,857,657	7,033,766	559,399	391,078
129,052	121,538	10,270,798	9,276,344	845,347	575,159
132,192	129,281	12,435,319	11,325,177	857,241	587,807
21,612	18,440	1,103,221	818,901	100,575	78,075
7,375	5,997	738,718	658,164	40,678	30,248
8,502	7,994	2,300,752	2,060,322	54,377	54,366
7,765	8,000	838,121	697,305	49,104	40,834
9,012	9,644	1,492,227	787,731	59,040	54,385
9,800	9,365	891,478	798,629	51,654	41,226
13,120	11,361	1,119,075	824,069	58,513	41,294
10,935	9,317	832,988	770,473	47,868	42,438
12,792	10,824	1,044,625	1,382,176	59,112	58,595
11,286	10,160	937,344	896,910	75,969	48,919
9,848	10,244	420,756	834,349	51,933	34,016
10,145	17,935	710,014	796,148	206,918	63,410

表3、新北市政府各機關年度

年度別 及月別	環境保護支出		退休撫卹給付支出		債務付息支出	
	年度預算數 及各月分配數	支付數	年度預算數 及各月分配數	支付數	年度預算數 及各月分配數	支付數
105年度	13,781,187	12,118,357	3,392,952	3,371,726	1,115,765	739,359
106年度	13,251,757	11,800,920	3,449,772	3,406,543	1,004,978	500,431
107年度	13,818,728	13,213,927	3,408,952	3,336,792	957,169	598,504
108年度	14,037,563	13,286,670	3,408,952	3,248,206	900,000	771,285
109年度	13,854,118	12,882,669	3,832,814	3,414,261	1,040,000	780,025
110年度	14,180,000	12,365,664	4,002,397	3,492,010	1,036,000	641,414
111年度	13,128,371	12,592,717	4,040,780	3,655,801	1,036,000	1,014,670
112年度	14,256,867	13,099,954	4,147,044	3,812,939	1,134,000	1,029,567
113年度	14,701,891	13,546,688	4,278,289	3,902,969	1,790,000	1,790,000
114年度	14,563,335	13,540,969	4,616,001	3,970,678	1,820,900	1,761,568
1月	1,741,047	1,539,744	1,025,660	470,638	227,623	181,568
2月	1,034,871	593,926	358,761	259,203	17,000	14,639
3月	1,111,597	1,198,730	371,558	245,173	29,500	65,920
4月	896,516	782,577	618,761	381,583	30,265	22,530
5月	1,005,633	964,495	623,761	332,921	18,000	19,609
6月	1,029,013	928,385	766,816	467,077	77,178	84,703
7月	1,218,848	1,052,153	351,757	263,383	769,896	627,482
8月	1,128,478	984,560	350,627	737,060	173,213	149,925
9月	1,094,125	1,223,642	146,000	249,044	160,711	154,352
10月	1,630,705	1,394,588	1,000	253,244	111,737	87,839
11月	844,557	969,004	650	249,162	53,250	1,930
12月	1,821,594	1,909,163	650	62,189	152,527	351,071

預算歲出情形－按政事別分(續3完)

單位：新臺幣千元

還本付息事務支出		第二預備金		其他支出	
年度預算數 及各月分配數	支付數	年度預算數 及各月分配數	支付數	年度預算數 及各月分配數	支付數
-	-	287,257	-	2,497,041	1,188,760
-	-	198,562	-	2,399,403	1,545,965
-	-	327,119	-	2,622,897	1,514,070
-	-	193,505	-	2,629,980	1,484,360
-	-	181,378	-	2,689,072	1,291,856
-	-	342,315	-	2,782,658	1,999,037
-	-	252,590	-	3,111,551	2,162,600
-	-	370,848	-	3,350,969	1,398,619
-	-	23,542	-	3,357,444	2,717,246
-	-	168,085	-	3,677,002	2,464,258
-	-	-	-	206,650	48,563
-	-	-	-	149,939	181,880
-	-	-	-	226,498	123,086
-	-	-	-	54,465	152,641
-	-	-	-	181,033	38,468
-	-	-	-	54,497	200,308
-	-	-	-	164,537	82,235
-	-	-	-	939,495	923,389
-	-	-	-	113,772	90,032
-	-	-	-	180,340	89,340
-	-	-	-	130,295	191,117
-	-	-	-	935,312	343,197

表4、新北市市庫現金收支－收入

單位：新臺幣千元

年度別 及月別	年度預算內收入數		實收占 預算(分配)數 百分比	補收 以前年度數	預算外 收入數	現金收入 總計
	年度預算數 及各月分配數	實收數				
105年度	239,987,800	208,988,556	87%	6,980,641	609,726	216,578,923
106年度	250,617,363	231,503,887	92%	6,661,129	- 581,833	237,583,184
107年度	257,838,957	238,978,383	93%	4,908,918	9,120,790	253,008,090
108年度	257,662,023	236,187,734	92%	5,227,346	270,809,223	512,224,303
109年度	285,388,035	265,430,804	93%	4,264,388	305,996,269	575,691,462
110年度	287,592,552	266,971,972	93%	711,684	345,690,366	613,374,023
111年度	298,482,841	289,444,066	97%	732,190	328,845,488	619,021,743
112年度	298,578,216	234,672,309	79%	1,544,838	315,666,950	551,884,096
113年度	295,385,063	274,548,310	93%	2,353,862	373,223,658	650,125,830
114年度	323,365,745	304,583,227	94%	506,417	362,487,305	667,576,949
1月	38,685,057	25,473,335	66%	- 85,764	45,623,536	71,011,107
2月	12,324,054	11,643,154	94%	290,011	19,666,377	31,599,542
3月	18,821,999	15,658,106	83%	- 5,519	30,069,161	45,721,748
4月	21,209,052	18,340,826	86%	418,234	22,025,156	40,784,215
5月	24,507,199	21,796,611	89%	- 138,069	17,123,232	38,781,774
6月	29,858,049	31,712,556	106%	- 63,266	21,917,060	53,566,351
7月	53,929,564	48,012,204	89%	- 211,519	54,105,160	101,905,846
8月	25,002,118	23,519,929	94%	- 44,532	31,974,572	55,449,970
9月	26,736,921	32,450,603	121%	- 55,018	19,816,096	52,211,681
10月	16,193,805	17,915,323	111%	44,023	21,506,256	39,465,602
11月	19,363,355	14,287,509	74%	13,773	22,437,343	36,738,625
12月	36,734,572	43,773,069	119%	344,063	56,223,357	100,340,489

資料來源：本局公務統計報表「新北市市庫財務狀況簡報」、「新北市政府歲入預算分配總表」及「新北市政府財政局歲入預算分配明細表」。

說明：1. 年度預算數、各月分配數及實收數含融資調度數。

2. 因尾數四捨五入關係，統計表細項合計與總數略有差異。

表5、新北市市庫現金收支—支出

單位：新臺幣千元

年度別 及月別	年度預算內支付數		實付占 預算(分配)數 百分比	補付 以前年度數	預算外 支付數	現金支出 總計
	年度預算數 及各月分配數	實付數				
105年度	239,987,800	206,790,227	86%	3,940,048	3,270,859	214,001,134
106年度	250,617,363	238,691,795	95%	4,249,113	- 2,829,159	240,111,750
107年度	257,838,957	247,063,997	96%	3,131,686	1,475,019	251,670,702
108年度	257,662,023	241,220,132	94%	3,400,769	267,927,994	512,548,894
109年度	285,388,035	263,588,138	92%	3,010,478	309,267,468	575,866,084
110年度	287,592,552	264,880,316	92%	3,630,731	346,017,978	614,529,025
111年度	298,482,841	283,802,403	95%	4,098,567	333,096,801	620,997,771
112年度	298,578,216	234,990,897	79%	6,268,282	299,497,677	540,756,856
113年度	295,385,063	276,496,058	94%	5,319,573	372,300,615	654,116,246
114年度	323,365,745	304,970,974	94%	5,505,166	361,366,039	671,842,179
1月	47,932,373	37,294,844	78%	- 571	46,383,322	83,677,596
2月	15,672,579	12,859,229	82%	301,664	19,841,231	33,002,123
3月	17,121,598	20,396,522	119%	648,342	25,039,042	46,083,906
4月	23,370,161	20,406,767	87%	960,220	19,157,416	40,524,403
5月	15,629,931	14,196,499	91%	875,473	23,909,000	38,980,972
6月	26,067,024	24,775,908	95%	853,601	27,404,340	53,033,848
7月	62,103,296	55,734,663	90%	297,864	46,551,149	102,583,676
8月	29,606,603	28,078,399	95%	377,289	26,914,881	55,370,570
9月	28,869,837	28,198,749	98%	231,673	20,981,328	49,411,749
10月	19,362,190	20,908,208	108%	235,558	20,771,546	41,915,313
11月	12,328,241	13,430,672	109%	232,656	22,935,301	36,598,629
12月	24,633,863	28,690,513	116%	491,398	61,477,483	90,659,394

資料來源：本局公務統計報表「新北市市庫財務狀況簡報」、「新北市政府各機關年度預算支出情形—按政事別分」及「新北市政府財政局歲出預算分配明細表」。

- 說明：1. 年度預算數、各月分配數及實付數含融資調度數。
 2. 預算數與分配數之差額係第一預備金、第二預備金及各政事別支出之未分配數。
 3. 因尾數四捨五入關係，統計表細項合計與總數略有差異。

表6、新北市市庫集中支付收辦憑單件數

單位：件

年度別 及月別	總計	合格憑單				退件憑單
		小計	付款憑單	轉帳憑單	支出收回書 (含支票註銷)	
105年度	353,232	353,229	337,049	969	15,211	3
106年度	355,318	355,318	340,110	821	14,387	-
107年度	374,418	374,416	358,680	539	15,197	2
108年度	377,546	377,541	361,807	427	15,307	5
109年度	384,685	384,684	367,813	537	16,334	1
110年度	379,644	378,688	362,453	738	15,497	956
111年度	400,862	400,182	383,131	699	16,352	680
112年度	406,019	405,391	387,981	754	16,656	628
113年度	413,247	412,341	395,570	721	16,050	906
114年度	421,196	420,894	404,239	687	15,968	302
1月	21,086	21,064	20,578	6	480	22
2月	26,896	26,844	26,028	27	789	52
3月	31,394	31,359	30,223	113	1,023	35
4月	32,697	32,675	31,687	85	903	22
5月	34,536	34,514	33,662	37	815	22
6月	34,784	34,770	33,705	51	1,014	14
7月	37,253	37,236	36,041	40	1,155	17
8月	31,240	31,220	29,985	34	1,201	20
9月	32,729	32,719	31,344	42	1,333	10
10月	34,727	34,710	33,303	42	1,365	17
11月	37,007	36,981	35,549	47	1,385	26
12月	66,847	66,802	62,134	163	4,505	45

資料來源：本局公務統計報表「新北市市庫集中支付收辦憑單件數」。

表7、新北市債務情形

單位：新臺幣千元

年度別	債務未償實際數	一年以上 債務餘額 —非自償性	未滿一年 債務餘額	平均每人 負擔債務	一年以上 債務餘額 —自償性
107年底	133,330,548	101,330,548	32,000,000	33.384	52,354,607
108年底	136,900,000	102,200,000	34,700,000	34.085	62,360,014
109年底	138,100,000	106,000,000	32,100,000	34.263	83,203,534
110年底	132,000,000	104,000,000	28,000,000	32.905	106,742,940
111年底	125,200,000	103,200,000	22,000,000	31.397	116,846,344
112年底	117,995,600	100,895,600	17,100,000	29.207	128,334,033
113年底	104,000,000	94,000,000	10,000,000	25.697	135,585,918
114年底	103,400,000	95,900,000	7,500,000	25.561	147,575,024

資料來源：本局公務統計報表「新北市債務情形」。

說 明：本局公務統計報表「新北市債務情形」自107年起編製。

表8、新北市各信用合作社存放款餘額

單位：新臺幣千元

年度別 及社別	社數	存款餘額					放款餘額		
		小計	支票	活期	定期	儲蓄存款	小計	無擔保	擔保
105年底	2	94,942,442	916,087	10,984,664	7,923,502	75,118,189	58,370,707	622,487	57,748,220
106年底	2	96,801,433	917,614	11,093,665	8,818,147	75,972,007	61,172,372	580,300	60,592,072
107年底	2	97,564,354	954,993	11,378,474	8,934,974	76,295,913	65,520,647	495,143	65,025,504
108年底	2	101,474,896	962,716	11,982,381	10,245,047	78,284,752	67,822,847	430,655	67,392,192
109年底	2	106,994,035	1,031,229	13,397,463	10,033,512	82,531,831	71,515,380	351,753	71,163,627
110年底	2	113,818,619	1,044,679	15,193,029	10,549,685	87,031,226	75,641,110	455,513	75,185,597
111年底	2	118,342,228	1,053,195	14,902,284	12,181,825	90,204,924	80,972,789	565,889	80,406,900
112年底	2	124,963,037	1,059,874	15,885,896	11,979,833	96,037,434	87,790,362	654,167	87,136,195
113年底	2	130,518,155	1,049,863	16,765,595	12,906,888	99,795,809	95,564,400	664,956	94,899,444
114年底	2	136,918,129	943,379	17,040,357	14,544,979	104,389,414	99,963,206	881,262	99,081,944
淡水第一 信用合作 社	1	110,795,017	690,103	14,342,828	12,569,939	83,192,147	79,407,644	751,942	78,655,702
新北市淡 水信用合 作社	1	26,123,112	253,276	2,697,529	1,975,040	21,197,267	20,555,562	129,320	20,426,242

資料來源：本局公務統計報表「新北市各信用合作社存放款餘額」。

說明：因尾數四捨五入關係，統計表細項合計與總數略有差異。

本頁空白

表9、新北市市

年度別 及項目別	總 計	土 地	土地改良物	房屋建築 及設備
105年底	811,192,359	661,700,362	10,549,103	78,423,348
106年底	824,650,635	667,876,153	10,988,667	82,250,860
107年底	772,344,272	690,689,780	3,680,287	60,184,800
108年底	3,955,146,175	3,871,337,802	3,995,991	61,317,568
109年底	4,001,378,820	3,913,446,374	3,934,364	62,725,514
110年底	4,098,211,338	3,999,779,330	6,376,612	68,736,874
111年底	4,244,471,600	4,141,845,521	5,183,447	71,795,160
112年底	4,596,381,539	4,471,185,247	7,594,423	84,453,591
113年底	4,791,041,399	4,621,163,428	25,521,611	97,711,804
114年底	5,092,051,011	4,920,648,898	26,396,241	98,981,175
公務用財產	1,141,631,176	1,069,092,640	1,458,259	48,393,138
公共用財產	3,794,045,218	3,702,909,079	24,937,923	47,077,941
事業用財產	4,217,100	-	-	-
非公用財產	152,157,517	148,647,179	59	3,510,096

資料來源：本局公務統計報表「新北市市有財產總目錄」。

- 說 明：1. 108年度以後土地金額以公告現值或取得成本計。
 2. 107年度以前土地金額以公告地價或取得成本計。
 3. 因尾數四捨五入關係，統計表細項合計與總數略有差異。

有財產總目錄

單位：新臺幣千元

機械 及設備	交通 及運輸設備	雜項設備	有價證券	權 利
32,343,105	14,060,511	11,363,731	2,738,557	13,642
33,904,655	15,011,333	11,794,126	2,795,072	29,768
8,575,540	3,788,097	2,388,035	2,832,572	205,161
8,236,365	3,615,264	2,577,505	3,132,572	933,106
10,101,376	3,957,488	2,861,642	3,332,572	1,019,491
10,793,984	4,194,742	3,343,600	3,824,992	1,161,204
11,363,159	4,327,663	4,666,032	4,124,992	1,165,625
14,118,322	8,231,045	4,959,738	4,513,767	1,325,405
19,434,859	15,520,880	5,278,460	4,913,767	1,496,590
18,600,907	15,532,102	5,181,453	5,213,767	1,496,467
11,796,346	5,589,946	4,301,038	996,667	3,141
6,804,534	9,942,156	880,260	-	1,493,326
-	-	-	4,217,100	-
27	0	156	-	-

表10、新北市政府公務用、公共用

項目		截至113年12月31日止			清理收回(減少)		
		筆(棟)數	面積	帳列價值			
					筆(棟)數	面積	帳列價值
合計	土地	1,258	400,701	4,078,069	34	10,664	540,642
	房屋	3	170	65	-	-	-
公務用財產	土地	52	10,418	440,338	3	368	310,313
	房屋	1	32	0	-	-	-
公共用財產	土地	479	50,706	1,885,861	15	679	109,817
	房屋	1	105	65	-	-	-
非公用財產	土地	727	339,577	1,751,870	16	9,616	120,512
	房屋	1	33	0	-	-	-

資料來源：本局報送審計部新北市審計處「地方政府公務用、公共用及非公用被占用房地清理情形表」。

說明：1. 因尾數四捨五入關係，統計表細項合計與總數略有差異。

2. 公務用財產增加被占用土地11筆，係補113年漏列筆數，面積未更動。

及非公用被占用房地清理情形表

單位：筆(棟)、平方公尺、新臺幣千元

114年度

增加			折舊金額	期末(12月31日)		
筆(棟)數	面積	帳列價值		筆(棟)數	面積	帳列價值
95	10,944	616,004	-	1,319	400,981	4,153,431
-	-	-	5	3	170	60
11	-	1,874	-	60	10,050	131,899
-	-	-	-	1	32	0
57	7,313	557,055	-	521	57,339	2,333,099
-	-	-	5	1	105	60
27	3,631	57,075	-	738	333,592	1,688,433
-	-	-	-	1	33	0

表11、新北市政府財政局現有員額概況

單位：人

年度別 及性別	總計	正式職員				技工工友	約(聘)僱 人員	臨時人員
		小計	簡任 (含政務 人員)	薦任	委任			
114年底	135	108	5	84	19	1	12	14
男	42	38	3	26	9	-	-	4
女	93	70	2	58	10	1	12	10

資料來源：本局公務統計報表「新北市政府財政局現有員額概況」。

說明：1. 本局公務統計報表「新北市政府財政局現有員額概況」自114年起編製。

2. 正式職員不含職務代理人。