

新北市政府財政局

107 年度財政統計年報

新北市政府財政局

會計室編印

中華民國 108 年 6 月

凡 例

- 一、本刊為本局各項業務重點、業務績效之重要統計數據，旨在提供歷年本市財政狀況之概況，並作為將來檢討改進之參考。
- 二、本刊各項資料，係根據本局各科室定期報表及其他有關資料蒐集彙編，資料來源分別註明於各表之下。
- 三、本市於 99 年 12 月 25 日升格為直轄市，本刊所列數字除「表 1、新北市公庫收支」外，餘各表均為升格後新增報表，故僅自 100 年度起至最近年度數字之比較。
- 四、除各表特別註記外，本刊各表所稱「年度」係指政府會計年度，採用曆年制，期間為當年 1 月 1 日至 12 月 31 日。
- 五、所用之符號「—」表示無數值或數值無統計，「…」表示數值尚未發布，「--」表示數值無意義，數字前加「-」表示負數，「0」表示數值不及半單位。

目 次

壹、提要分析.....	1-12
-------------	------

貳、統計報表

表 1、新北市公庫收支.....	14-19
表 2、新北市政府各機關年度預算歲入情形—按來源別分 .	20-29
表 3、新北市政府各機關年度預算歲出情形—按政事別分 .	30-37
表 4、新北市市庫現金收支—收入.....	38
表 5、新北市市庫現金收支—支出.....	39
表 6、新北市市庫集中支付收辦憑單件數.....	40
表 7、新北市各信用合作社存放款餘額.....	41
表 8、新北市市有財產總目錄.....	42-43
表 9、新北市政府公務用、公共用及非公用被占用房地 清理情形表.....	44-45

壹、提要分析

提 要 分 析

一、願景、施政重點及行政組織

(一) 願景

鑑於新北市改制為直轄市，為加速推動各項市政建設，歲出需求殷切，在中央配套財源尚未到位之前，本局面對財政收支不足現象，未來除致力提高開源節流機制效能，並積極活化市有財產，吸引民間投資，帶動地方產業經濟發展以厚植稅基外，並將以「優質財政」為施政願景，落實市長「建立效率政府」之施政主軸。理念及目標如下：

1. 以財政支援建設—籌措財源支應各項重大建設。
2. 以建設厚植稅收—藉由建設效益推動本市經濟發展，厚植稅基並創造稅收。
3. 以穩健管理財政—建構優質財政效率政府，並積極活化市產作為市政永續發展之基石。

(二) 施政重點

1. 持續推動落實開源節流

- (1) 賡續推動機關辦理開源節流，強化各機關成本效益觀念。
- (2) 多元融資管道，靈活財務調度。
- (3) 積極爭取中央計畫型補助款。
- (4) 持續推動各機關學校使用同一薪資管理系統。

2. 提升公產管理效能及促進資產活化運用

- (1) 落實每三年全數不動產清理盤點之目標，及勘選可優先辦理處分或標租之基金不動產。
- (2) 勘選閒置未即利用土地，鼓勵民間認養或委託機關短期綠美化，公私協力美化市容，節省管理成本。
- (3) 以主導辦理都市更新、設定地上權等開發方式活化低度利用之市有不動產，開發後取回之公益設施、住宅等空間將支援市府政策，提升公產利用效能，改善環境品質。

3. 加強菸酒管理

- (1) 訂定並執行私劣菸酒年度抽檢及查察方案。
- (2) 加強查緝不法菸酒。

- (3) 賡續辦理菸酒法令宣導。
- (4) 查察買賣未變性酒精業者並列冊管理。
- (5) 落實飲用私劣酒發生重大傷害事故緊急通報系統之運作。

4. 督導基層金融

- (1) 輔導農、漁會信用部及信用合作社業務。
- (2) 辦理轄內農會信用部業務考核。
- (3) 不定期派員查核基層金融機構變現性資產及安全維護措施。
- (4) 督導基層金融機構，就金融機構檢查報告缺失改善。

5. 落實稅捐稽徵

- (1) 加強各稅清查，防止新欠清理舊欠，維護租稅公平。
- (2) 合理調整稅基，促進租稅公平。
- (3) 貼心便民措施、E化快捷服務，營造優質納稅環境。

(三) 行政組織

本局行政組織編制局長 1 人、副局長 2 人、主任秘書 1 人及專門委員 3 人，設 6 科（財稅管理科、庫款支付科、菸酒金融科、公用財產管理科、非公用財產管理科、財產開發科）、4 室（秘書室、會計室、人事室、政風室）。法定編制員額 206 人（職員 195 人，技工、駕駛及工友 11 人），107 年度核定預算員額 128 人（職員 126 人，駕駛、工友各 1 人）、約僱人員 10 人、暫僱及臨時人員 15 人。

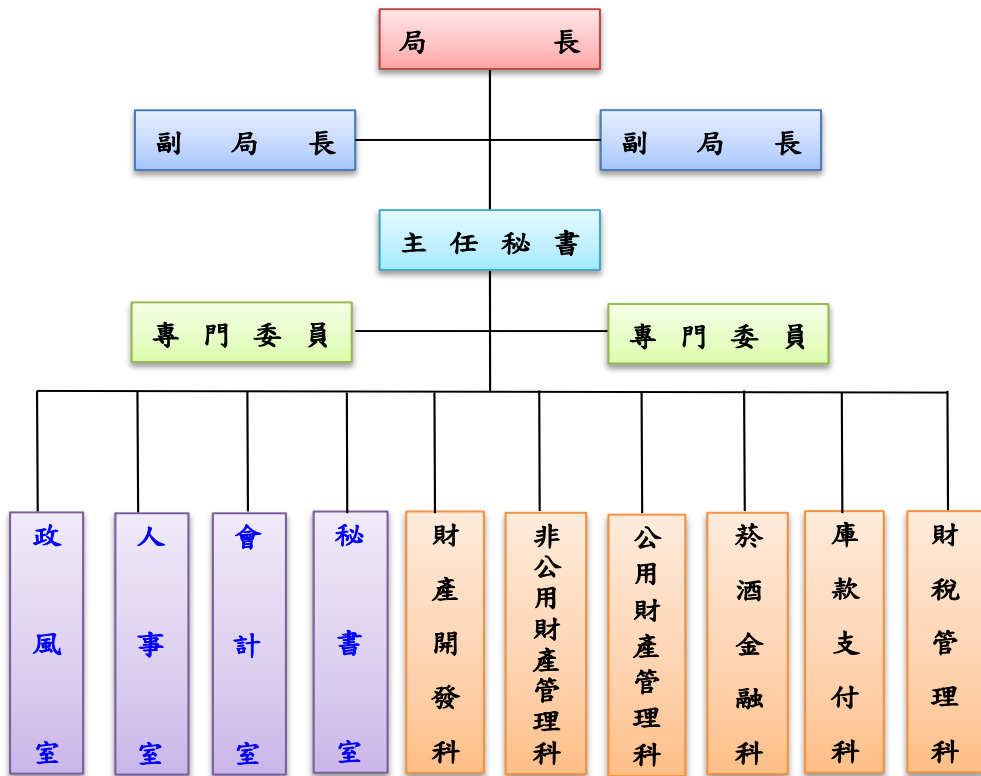

圖一 新北市政府財政局組織系統圖

二、公庫收支

(一) 收支概況

107 年度本市公庫收入 2,530.08 億元，較 106 年度增加 154.25 億元 (+6.49%)，就增減數來看，主要係以預算外收入增加 97.02 億元最多，其餘依序為公債及賒借收入增加 22 億元 (+2.4%)，營業盈餘及事業收入增加 14.69 億元 (+19.61%)，財產收入增加 10.38 億元 (+54.72%)，稅課收入增加 8.72 億元 (+0.94%)，補助及協助收入增加 6.57 億元 (+2.63%)，罰款及賠償收入增加 5.27 億元 (+20.97%)，其他收入增加 4.96 億元 (+11.96%)，捐獻及贈與收入增加 2.81 億元 (+55.53%)；而以前年度收入減少 17.52 億元 (-26.30%) 最多，其餘依序為規費收入減少 0.63 億元 (-1.15%)，工程受益費收入減少 0.03 億元 (-60.00%)。

表一 107 年度與 106 年度本市公庫收入增減比較表

單位：億元

年度別 收入科目	107 年度 (1)	106 年度 (2)	增減數 (3)=(1)-(2)	增減率(%) (4)=(3)/(2)
總計	2,530.08	2,375.83	154.25	6.49
預算外收入	91.20	-5.82	97.02	--
公債及賒借收入	938.00	916.00	22.00	2.40
營業盈餘及事業收入	89.61	74.92	14.69	19.61
財產收入	29.35	18.97	10.38	54.72
稅課收入	937.21	928.49	8.72	0.94
補助及協助收入	256.80	250.23	6.57	2.63
罰款及賠償收入	30.40	25.13	5.27	20.97
其他收入	46.44	41.48	4.96	11.96
捐獻及贈與收入	7.87	5.06	2.81	55.53
工程受益費收入	0.02	0.05	-0.03	-60.00
規費收入	54.07	54.70	-0.63	-1.15
以前年度收入	49.09	66.61	-17.52	-26.30

資料來源：本局公務統計報表「新北市公庫收支」。

107 年度本市公庫支出 2,516.71 億元，較 106 年度增加 115.59 億元 (+4.81%)，就增減數來看，主要係以經濟發展支出增加 57.38 億元 (+28.02%) 最多，其餘依序為預算外支出增加 43.04 億元，債務還本支出增加 18 億元 (+1.95%)，社區發展及環境保護支出增加 14.96 億元 (+11.91%)，一般政務支出增加 2.57 億元

(+0.87%)，債務支出增加 0.99 億元 (+19.80%)，教育科學文化支出增加 0.56 億元 (+0.10%)；而以前年度支出減少 11.17 億元 (-26.29%) 最多，其餘依序為社會福利支出減少 9.7 億元 (-4.36%)，退休撫卹支出減少 0.7 億元 (-2.05%)，其他支出減少 0.32 億元 (-2.07%)。

表二 107 年度與 106 年度本市公庫支出增減比較表

單位：億元

年度別 支出科目	107 年度 (1)	106 年度 (2)	增減數 (3)=(1)-(2)	增減率(%) (4)=(3)/(2)
總計	2,516.71	2,401.12	115.59	4.81
經濟發展支出	262.16	204.78	57.38	28.02
預算外支出	14.75	-28.29	43.04	- -
債務還本支出	943.00	925.00	18.00	1.95
社區發展及環境保護 支出	140.53	125.57	14.96	11.91
一般政務支出	296.75	294.18	2.57	0.87
債務支出	5.99	5.00	0.99	19.80
教育科學文化支出	560.83	560.27	0.56	0.10
其他支出	15.14	15.46	-0.32	-2.07
退休撫卹支出	33.37	34.07	-0.70	-2.05
社會福利支出	212.88	222.58	-9.70	-4.36
以前年度支出	31.32	42.49	-11.17	-26.29

資料來源：本局公務統計報表「新北市公庫收支」。

(二) 收入結構

107 年度本市公庫收入 2,530.08 億元，其來源以公債及賒借收入為最大宗，計 938 億元，占 37.07%；其餘依序為稅課收入 937.21 億元，占 37.04%；補助及協助收入 256.80 億元，占 10.15%；預算外收入 91.20 億元，占 3.60%；營業盈餘及事業收入 89.61 億元，占 3.54%；規費收入 54.07 億元，占 2.14%；以前年度收入 49.09 億元，占 1.94%；其他收入 46.44 億元，占 1.84%；罰款及賠償收入 30.40 億元，占 1.20%；財產收入 29.35 億元，占 1.16%；捐獻及贈與收入 7.87 億元，占 0.31%。

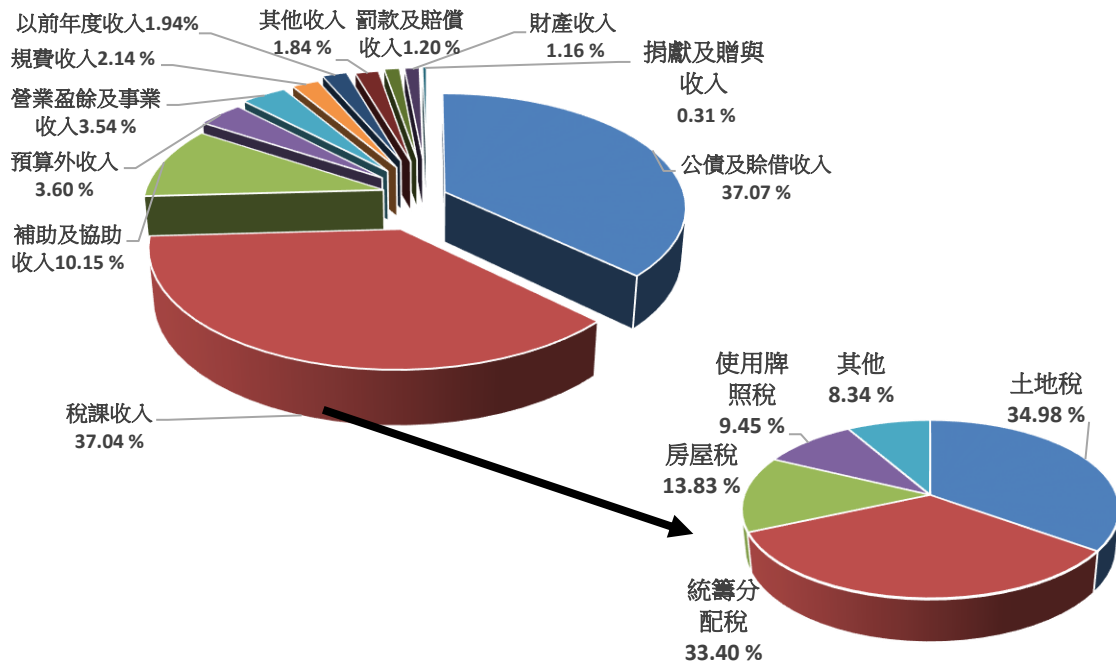

圖二 107年度本市公庫收入配置

資料來源：本局公務統計報表「新北市公庫收支」。

(三) 支出結構

107年度本市公庫支出 2,516.71 億元，以債務還本支出 943 億元，占 37.47%最高；其餘依序為教育科學文化支出 560.83 億元，占 22.28%；一般政務支出 296.75 億元，占 11.79%；經濟發展支出 262.16 億元，占 10.42%；社會福利支出 212.88 億元，占 8.46%；社區發展及環境保護支出 140.53 億元，占 5.58%；退休撫卹支出 33.37 億元，占 1.33%；以前年度支出 31.32 億元，占 1.24%；其他支出 15.14 億元，占 0.60%；預算外支出 14.75 億元，占 0.59%；債務支出 5.99 億元，占 0.24%。

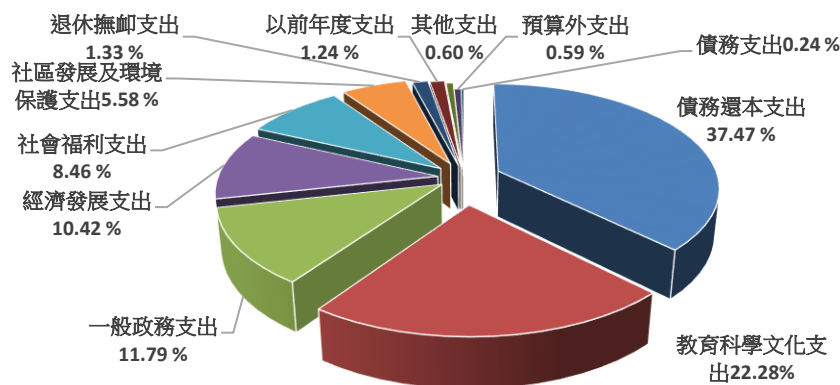

圖三 107年度本市公庫支出配置

資料來源：本局公務統計報表「新北市公庫收支」。

三、憑單處理

107 年度收辦憑單 37 萬 4,418 件，除退件憑單 2 件外，其餘合格憑單為付款憑單 35 萬 8,680 件、轉帳憑單 539 件及支出收回書 1 萬 5,197 件，較 106 年度收辦憑單 35 萬 5,318 件，增加 19,100 件(+5.40%)，又較 100 年度收辦憑單 16 萬 6,750 件，增加 20 萬 7,668 件(+124.54%)，主要係因本府自 100 年 1 月起，擴大推辦集中支付範圍，分 3 階段逐步將新北市政府各機關學校基金專戶納入集中支付，至 107 年底止共計納入 405 個基金及機關學校專戶，資金總額達 589.80 億元，納入市庫調度運用，107 年可節省市庫利息費用約 2.00 億元。

另全面推動支付憑單簽證及驗證電子化作業，不僅有效縮短作業流程及提升支付效率，更能達到節能減碳實益，共計減少約 107 萬件付款憑單用紙量。

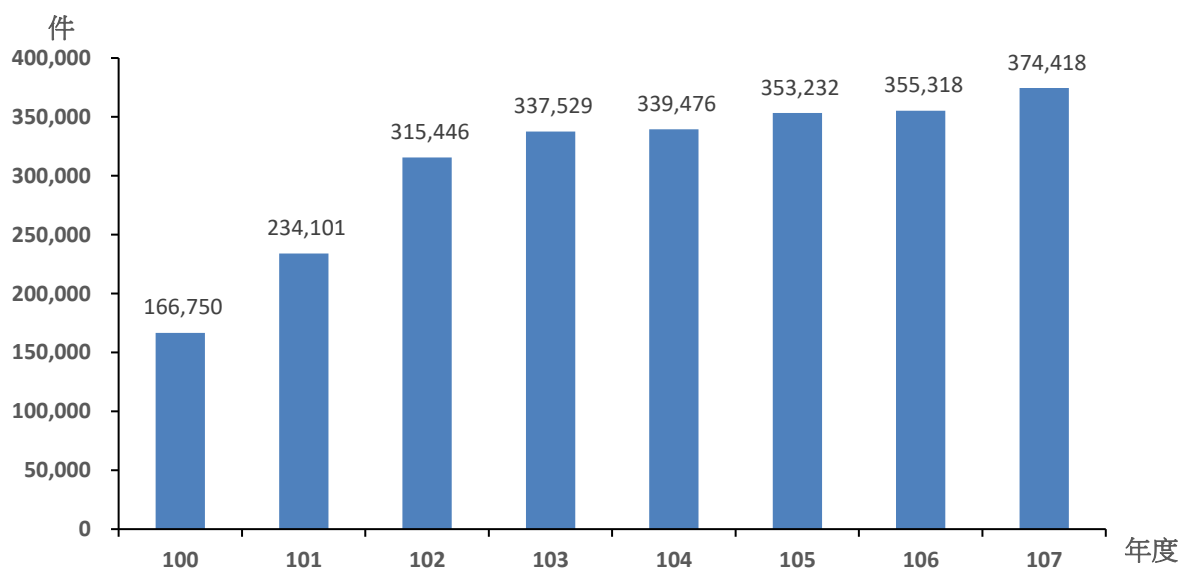

圖四 本市市庫集中支付近 8 年收辦憑單數

資料來源：本局公務統計報表「新北市市庫集中支付收辦憑單件數」

四、信用合作社存放款

本市計有淡水第一信用合作社及新北市淡水信用合作社共 2 家信用合作社，存款餘額 107 年底 975.64 億元，較 106 年底增加 7.63 億元，成長 0.79%；放款餘額 107 年底 655.21 億元，較 106 年底增加 43.49 億元，成長 7.11%。

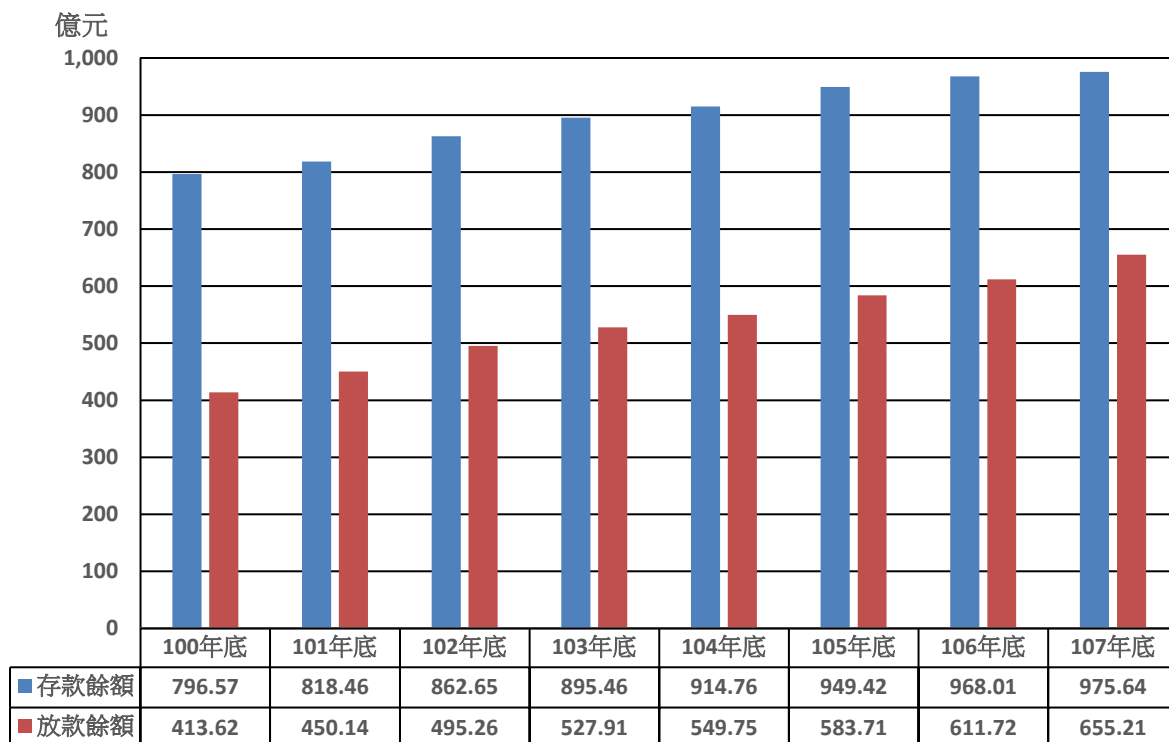

圖五 本市各信用合作社近 8 年存放款餘額

資料來源：本局公務統計報表「新北市各信用合作社存放款餘額」。

五、市有財產

(一)量值：

107 年底本市市有財產價值 7,723.44 億元，較 100 年底 5,660.96 億元，增加 2,062.48 億元(+36.43%)；又較 106 年底 8,246.51 億元，減少 523.07 億元(-6.34%)，主要係因提列折舊 824.66 億元所致，其原因如下：

1. 土地增加 228.14 億元，其中主要因公共建設基金作價調整增加 16.18 億元，新增價購、捐贈及出售、比對釐

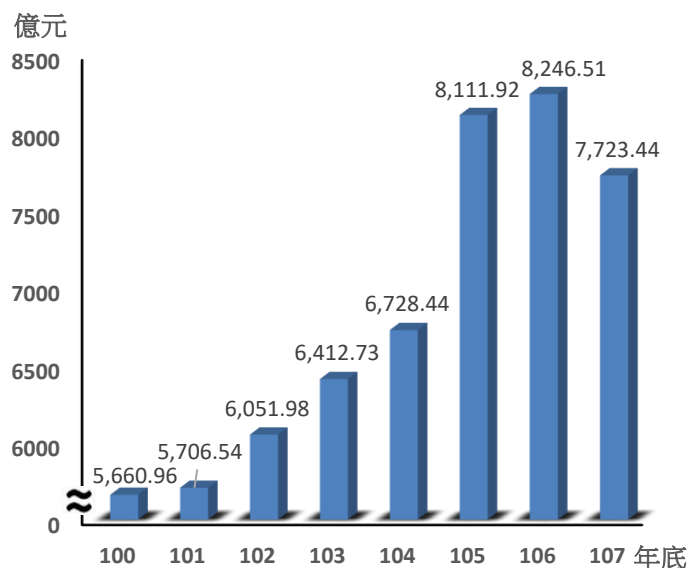

圖六 本市近 8 年市有財產量值

資料來源：本局公務統計報表「新北市市有財產總目錄」

- 正等土地約增加 2,426 筆，面積增加 51.78 公頃，價值 211.96 億元。
2. 建物帳列減少 220.66 億元，主要係因增加 150 筆，面積增加約 5.45 萬平方公尺，增加價值 32.40 億元，及因提列折舊減少 253.06 億元。
 3. 其他土地改良物及動產，帳列淨減少 530.55 億元，主要係因增加價值 40.84 億元，及提列折舊減少 571.39 億元。

表三 107 年底與 106 年底本市市有財產量值增減比較表

單位：億元

年度別 項目別	107 年底	106 年底	增減數
總計	7,723.44	8,246.51	-523.07
土地	6,906.90	6,678.76	228.14
權利	2.05	0.30	1.75
有價證券	28.33	27.95	0.38
土地改良物	36.80	109.89	-73.09
雜項設備	23.88	117.94	-94.06
交通及運輸設備	37.88	150.11	-112.23
房屋建築及設備	601.85	822.51	-220.66
機械及設備	85.75	339.05	-253.30

資料來源：本局公務統計報表「新北市市有財產總目錄」。

說明：土地金額以公告地價或取得成本計。

(二)市有財產結構如下：

1. 土地：

市有財產種類中以土地所占比例最大，107 年底為 6,906.90 億元，占市有財產總值 89.43%。

2. 房屋建築及設備：

107 年底為 601.85 億元，占市有財產總值 7.79%居第二。

3. 機械及設備：

107 年底為 85.75 億元，占市有財產總值 1.11%居第三。

4. 交通及運輸設備：

107 年底為 37.88 億元，占市有財產總值 0.49%居第四。

5. 其他部分：

依序為土地改良物 36.80 億元(占 0.48%)、有價證券 28.33 億元(占 0.37%)、雜項設備 23.88 億元(占 0.31%)、權利 2.05 億元(占 0.03%)。

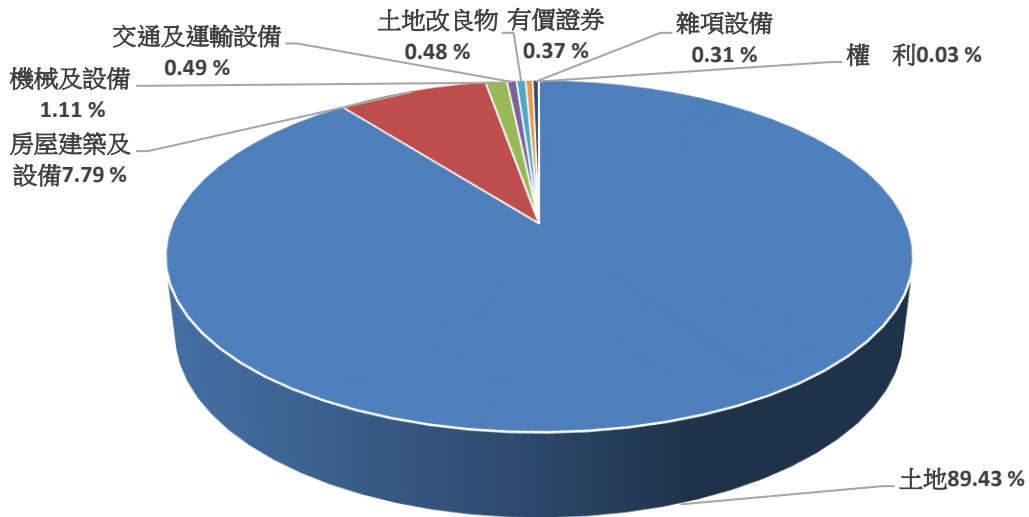

圖七 107年底市有財產配置

資料來源：本局公務統計報表「新北市市有財產總目錄」

表四 107 年底本市市有財產量值一覽表

項 目 別	金 額 (億 元)	比 率 (%)
總 計	7,723.44	100.00
土 地	6,906.90	89.43
房 屋 建 築 及 設 備	601.85	7.79
機 械 及 設 備	85.75	1.11
交 通 及 運 輸 設 備	37.88	0.49
土 地 改 良 物	36.8	0.48
有 價 證 券	28.33	0.37
雜 項 設 備	23.88	0.31
權 利	2.05	0.03

資料來源：本局公務統計報表「新北市市有財產總目錄」。

說 明：土地金額以公告地價或取得成本計。

六、市有被占用房地清理

截至106年12月31日止，本市市有被占用土地999筆，面積53萬1,184平方公尺，帳列價值（依107年度公告地價調整）為12億8,501萬7,000元；房屋12棟，面積394平方公尺，帳列價值73萬6,000元。

107年度清理收回土地138筆，面積4萬1,446平方公尺，帳列價值2億5,263萬5,000元；房屋2棟，面積52平方公尺，帳列價值1萬9,000元。增加占用土地148筆，面積6萬2,088平方公尺，帳列價值1億8,327萬4,000元；房屋因使用面積重測增加2平方公尺，帳列價值4萬8,000元，因提列折舊帳列價值減少53萬2,000元。

爰截至107年12月31日止，本市市有被占用土地1,009筆，面積55萬1,826平方公尺，帳列價值12億1,565萬6,000元；房屋10棟，面積344平方公尺，帳列價值23萬3,000元。

表五 107年度本市公務用、公共用及非公用被占用房地清理情形表

單位：筆、棟、平方公尺、千元

項	目	土	地	房	屋	
106 年底	筆 (棟) 數	999		12		
	面 積	531,184		394		
	帳 列 價 值 (土地依 107 年度公告地價調整)	1,285,017		736		
107 年度	清理收回(減少)	筆 (棟) 數	138	2		
		面 積	41,446	52		
		帳 列 價 值	252,635	19		
	增 加	筆 (棟) 數	148	-		
		面 積	62,088	2		
		帳 列 價 值	183,274	48		
	折 舊 金 額	帳 列 價 值	-	532		
	期 末 (12 月 31 日)	筆 (棟) 數	1,009		10	
		面 積	551,826		344	
		帳 列 價 值	1,215,656		233	

資料來源：本局報送審計部新北市審計處「地方政府公務用、公共用及非公用被占用房地清理情形表」。

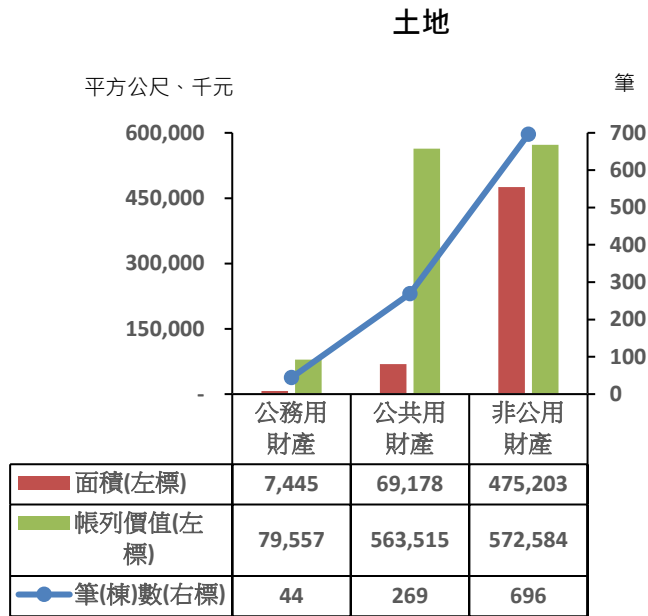

圖八 本市 107 年底公務用、公共用及非公用
被占用土地情形

資料來源：本局報送審計部新北市審計處「地方政府公務用、公共用及非公用被占用房地清理情形表」。

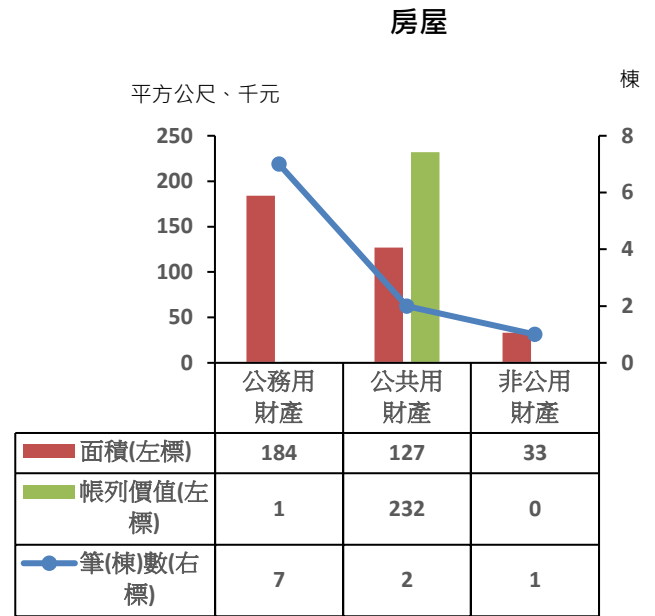

圖九 本市 107 年底公務用、公共用及非公用
被占用房屋情形

資料來源：本局報送審計部新北市審計處「地方政府公務用、公共用及非公用被占用房地清理情形表」。

貳、統計報表

本頁空白

表1、新北市公
(1)收

年度別 及月別	總計	本 年 度				
		稅課收入	工程受益費 收入	罰款及賠償 收入	規費收入	財產收入
98年度	123,572,473	51,991,304	-	2,259,398	3,016,075	892,826
99年度	140,737,735	57,554,780	-	2,218,005	2,964,813	1,245,219
100年度	187,179,952	70,124,043	7,438	2,127,633	3,772,668	742,506
101年度	163,640,139	74,382,867	6,455	2,193,888	3,297,142	1,299,138
102年度	191,081,204	84,976,942	5,737	2,839,783	3,741,833	9,328,965
103年度	207,030,768	84,914,532	3,708	2,674,818	3,615,420	10,828,853
104年度	173,692,865	88,219,898	6,287	2,668,982	2,752,101	7,936,792
105年度	216,578,923	86,119,401	5,819	2,472,109	5,102,356	8,320,975
106年度	237,583,184	92,848,708	5,153	2,513,344	5,470,394	1,896,601
107年度	253,008,090	93,721,148	2,428	3,039,847	5,407,406	2,935,281
1月	15,379,751	3,879,140	97	22,586	202,676	66,889
2月	22,085,625	4,766,152	176	79,936	266,783	66,269
3月	8,154,743	5,390,395	93	305,247	290,472	85,014
4月	12,973,408	7,541,995	129	298,117	281,845	101,456
5月	18,938,154	14,789,788	301	273,829	460,093	2,069,448
6月	24,565,256	13,271,638	151	293,917	291,438	69,476
7月	11,960,737	4,802,689	78	297,900	281,799	150,359
8月	19,428,130	4,801,938	177	298,968	902,588	44,754
9月	15,208,341	4,631,610	126	323,547	1,300,636	34,313
10月	25,810,120	5,100,443	382	300,231	423,432	63,983
11月	25,782,726	11,041,311	380	375,534	333,135	44,506
12月	52,721,097	13,704,049	337	170,036	372,510	138,812

資料來源：本局公務統計報表「新北市公庫收支」。

說明：臨時稅課原歸屬於「自治稅捐收入」，103年起歸屬於「稅課收入」項下。

庫收支

入

單位：新臺幣千元

收 入						以前年度 收入	預算外收入
營業盈餘 及事業收入	補助及協助 收入	捐獻及贈與 收入	自治稅捐 收入	其他收入	公債及賒借 收入		
257,110	21,240,831	11,203	-	3,722,203	1,135,303	5,892,122	33,154,098
5,510,813	15,680,457	100,744	-	3,231,002	38,900,000	2,769,529	10,562,371
11,110,399	44,682,610	1,904,813	19,678	4,940,881	1,873,000	4,393,095	41,481,188
8,398,356	30,496,777	862,364	1,003	6,683,581	30,800,000	2,084,536	3,134,032
1,465,729	26,075,280	773,945	2,860	4,361,610	49,386,400	3,246,554	4,875,567
58,927	28,224,881	889,931	-	4,797,469	68,250,000	2,553,343	218,886
56,151	27,020,873	609,974	-	5,564,259	44,250,000	4,147,016	- 9,539,468
1,035,770	28,058,041	471,750	-	4,502,334	72,900,000	6,980,641	609,726
7,492,412	25,022,669	506,446	-	4,148,160	91,600,000	6,661,129	- 581,833
8,961,343	25,680,069	787,268	-	4,643,592	93,800,000	4,908,918	9,120,790
-	698,054	34,464	-	29,296	11,000,000	1,542,311	- 2,095,761
-	2,731,461	49,293	-	112,587	-	305,543	13,707,424
-	1,541,224	49,286	-	295,059	1,500,000	19,288	- 1,282,760
-	2,988,174	280,854	-	197,355	2,500,000	102,143	- 1,318,661
-	1,349,343	9,290	-	230,242	10,000,000	789,228	- 11,033,406
-	1,773,503	21,584	-	831,243	10,000,000	407,113	- 2,394,806
-	2,906,959	11,134	-	281,198	3,000,000	233,514	- 4,893
454	2,149,069	66	-	515,307	3,800,000	20,762	6,894,045
421,699	1,194,305	12,793	-	420,250	10,000,000	396,729	- 3,527,668
583,563	2,512,193	60,052	-	626,150	13,000,000	151,234	2,988,457
-	1,444,327	219,532	-	525,659	7,000,000	196,004	4,602,339
7,955,628	4,391,458	38,919	-	579,246	22,000,000	783,624	2,586,479

表1、新北市公
(2)支

年度別 及月別	總 計	本 年 度						
		一般政務支出						教育科學
		合計	立法支出	行政支出	民政支出	警政支出	財務支出	合計
98年度	136,362,066	17,040,142	518,619	1,316,416	4,978,788	9,404,875	821,444	33,976,381
99年度	139,496,742	18,479,762	524,500	1,204,199	5,365,640	9,694,781	1,690,642	42,503,277
100年度	187,551,833	26,140,477	586,844	1,275,556	13,138,295	9,933,418	1,206,364	38,961,954
101年度	157,282,365	29,899,597	570,988	1,401,554	16,512,092	10,089,139	1,325,824	41,697,633
102年度	190,796,415	29,435,830	577,301	1,228,245	16,164,600	10,147,661	1,318,023	44,216,327
103年度	203,451,076	29,444,531	570,741	1,274,757	16,121,207	10,307,296	1,170,530	46,990,609
104年度	173,537,191	29,951,018	607,831	1,233,491	15,357,465	11,624,036	1,128,195	46,602,038
105年度	214,001,134	29,144,083	587,702	1,197,054	15,423,270	10,786,102	1,149,955	55,725,961
106年度	240,111,750	29,418,414	583,793	1,231,045	15,487,757	10,937,090	1,178,729	56,026,888
107年度	251,670,702	29,674,701	586,685	1,221,075	15,662,535	11,049,397	1,155,009	56,082,511
1月	24,512,438	2,676,734	33,110	80,129	1,336,458	1,117,786	109,251	10,225,533
2月	22,635,022	3,765,473	88,692	135,184	1,636,150	1,728,922	176,525	3,919,755
3月	8,651,831	2,158,191	40,688	81,394	1,147,911	822,776	65,422	4,201,096
4月	12,096,930	1,948,047	43,238	98,222	938,430	801,910	66,247	4,894,831
5月	19,898,990	2,540,392	47,073	111,309	1,258,145	1,003,603	120,262	6,377,814
6月	23,530,804	2,117,358	47,812	70,660	1,121,789	804,839	72,258	4,063,523
7月	12,449,562	2,636,955	43,222	130,599	1,586,264	809,346	67,524	4,655,834
8月	12,692,988	2,444,095	40,525	73,708	1,309,253	919,514	101,095	4,340,630
9月	20,940,424	2,187,794	43,818	81,149	1,150,792	843,047	68,988	4,671,435
10月	27,238,271	2,292,099	47,255	131,395	1,206,965	837,543	68,941	4,771,744
11月	24,990,710	2,188,001	46,786	71,272	1,100,173	851,563	118,207	1,960,032
12月	42,032,729	2,719,559	64,465	156,052	1,870,205	508,547	120,290	2,000,285

資料來源：本局公務統計報表「新北市公庫收支」。

說 明：依107年度歲出政事別科目歸類原則與範圍，「政權行使支出」修正為「立法支出」，另「警政支出」改歸類於「一般政務支出」項下。

庫收支(續1)

出

單位：新臺幣千元

支		出				
文化支出		經濟發展支出				
教育支出	文化支出	合計	農業支出	工業支出	交通支出	其他經濟服務支出
32,782,791	1,193,589	9,747,461	2,441,177	389,948	6,397,530	518,806
41,184,545	1,318,732	10,544,777	3,495,152	440,462	5,979,163	630,000
36,819,249	2,142,705	17,363,122	4,269,499	606,619	11,333,880	1,153,124
38,808,701	2,888,932	16,687,779	3,954,714	490,693	11,595,642	646,729
40,515,901	3,700,426	23,763,413	4,346,589	8,676,121	9,986,540	754,162
42,732,400	4,258,209	26,771,596	4,254,551	9,996,638	11,628,478	891,928
43,552,819	3,049,219	22,125,897	3,587,085	7,062,334	10,548,051	928,427
53,294,509	2,431,452	29,127,039	3,288,059	7,905,051	17,051,974	881,955
53,687,302	2,339,586	20,478,483	3,638,746	1,514,578	14,412,277	912,882
53,615,351	2,467,160	26,216,079	3,422,195	2,606,525	19,215,393	971,966
10,131,986	93,547	663,010	131,578	74,852	384,717	71,863
3,733,172	186,583	12,490,681	242,580	86,074	12,086,040	75,987
4,017,555	183,541	946,061	216,206	35,751	619,897	74,207
4,750,434	144,397	928,440	235,004	55,155	582,223	56,058
6,159,331	218,483	2,956,207	303,467	2,044,116	535,768	72,856
3,873,609	189,914	826,515	234,550	33,179	500,808	57,978
4,464,809	191,025	927,991	281,867	49,951	523,094	73,079
4,129,956	210,674	1,115,551	235,364	39,291	753,850	87,046
4,458,838	212,597	901,399	306,827	39,243	491,710	63,619
4,552,217	219,527	1,124,751	291,288	50,099	713,842	69,522
1,729,575	230,457	932,412	283,386	42,189	523,883	82,954
1,613,869	386,416	2,403,061	660,079	56,624	1,499,561	186,797

表1、新北市公
(2)支

年度別 及月別	本 年 度							
	社會福利支出						社區發展及環	
	合計	社會保險 支出	社會救助 支出	福利服務 支出	國民就業 支出	醫療保健 支出	合計	社區發展 支出
98年度	11,763,539	1,199,199	3,419,544	5,970,749	59,949	1,114,099	6,717,378	377,365
99年度	14,581,269	1,349,187	4,017,433	8,117,974	61,351	1,035,324	7,075,223	518,519
100年度	31,395,336	1,304,309	3,961,913	24,741,117	79,579	1,308,416	12,977,410	426,125
101年度	30,333,410	1,160,217	4,152,135	23,637,914	88,433	1,294,712	10,026,048	486,855
102年度	20,840,706	693,571	5,651,121	12,820,261	90,796	1,584,957	10,271,356	486,132
103年度	21,277,464	1,476,041	1,588,469	16,084,168	109,215	2,019,571	11,589,672	426,476
104年度	21,175,093	1,638,062	1,765,030	15,465,792	112,877	2,193,332	11,941,462	405,821
105年度	18,555,962	1,436,424	1,379,882	14,165,383	128,353	1,445,920	12,937,338	818,981
106年度	22,258,214	1,436,642	1,382,860	17,750,775	135,294	1,552,643	12,556,857	755,937
107年度	21,287,894	1,428,383	1,196,448	16,856,165	135,485	1,671,413	14,053,446	839,519
1月	1,106,670	19,702	152,745	893,868	7,938	32,417	859,872	45,325
2月	1,484,635	44,698	109,212	1,010,782	20,107	299,836	1,413,178	69,516
3月	1,713,552	91,224	214,746	1,342,525	8,071	56,986	1,221,361	53,667
4月	1,938,203	74,219	23,645	1,784,531	7,469	48,339	1,020,854	32,424
5月	1,624,439	93,692	118,926	1,299,891	10,345	101,585	1,085,785	85,682
6月	1,632,111	300,493	128,561	1,130,134	10,629	62,294	986,184	48,192
7月	2,450,427	87,581	108,819	1,941,638	11,347	301,042	1,017,596	228,797
8月	1,745,048	82,969	26,040	1,475,976	11,103	148,960	1,215,043	41,106
9月	2,291,050	85,283	41,491	2,084,669	8,316	71,291	1,000,052	50,382
10月	2,963,930	76,672	112,242	2,685,623	13,316	76,077	1,289,788	53,546
11月	1,283,793	79,193	116,376	978,752	10,431	99,041	1,093,990	51,486
12月	1,054,039	392,657	43,645	227,778	16,413	373,546	1,849,741	79,394

庫收支(續2完)

出

單位：新臺幣千元

支 出					以前年度 支出	預算外 支出	公庫 結存
境保護支出	退休撫卹給付 支出	債務支出	其他支出	債務還本支 出			
環境保護 支出							
6,340,013	9,489,745	994,999	762,173	32,953,883	11,351,884	1,564,481	- 36,272,627
6,556,705	2,544,539	1,577,593	430,661	30,645,650	8,296,462	2,817,530	- 35,031,634
12,551,285	11,854,656	1,226,126	1,061,374	38,918,820	9,951,781	2,299,221	- 1,103,515
9,539,193	12,499,524	544,874	1,530,917	9,563,827	6,278,760	1,780,000	5,254,259
9,785,225	11,879,980	715,934	1,688,221	43,115,000	5,795,043	925,396	5,539,048
11,163,195	12,099,971	750,141	1,407,600	47,515,000	5,108,983	495,510	9,118,740
11,535,643	12,704,642	896,275	1,604,365	26,500,000	3,894,375	3,857,974	9,274,414
12,118,357	3,371,726	739,359	1,188,760	56,000,000	3,940,048	3,270,859	11,852,203
11,800,920	3,406,543	500,431	1,545,965	92,500,000	4,249,113	2,829,159	9,323,637
13,213,927	3,336,792	598,504	1,514,070	94,300,000	3,131,686	1,475,019	10,661,024
814,547	393,906	7,342	153,193	9,000,000	1,952	571,870	190,949
1,343,662	323,418	43,511	46,259	-	136,418	988,306	- 358,448
1,167,694	256,885	14,018	159,880	-	596,668	2,615,881	- 855,538
988,430	208,841	13,341	219,931	-	283,898	640,544	20,940
1,000,103	226,873	77,162	92,588	16,000,000	485,469	11,567,739	- 939,895
937,992	889,389	49,238	98,895	10,000,000	245,001	2,622,590	94,559
788,799	237,642	12,177	88,974	800,000	169,396	547,430	- 394,266
1,173,937	241,297	23,788	80,259	2,000,000	290,616	803,339	6,340,876
949,670	221,937	102,196	103,877	10,000,000	172,244	711,560	608,790
1,236,242	224,653	70,876	79,031	13,000,000	209,287	1,212,112	- 819,361
1,042,504	98,062	10,632	101,914	7,000,000	166,443	10,155,431	- 27,343
1,770,347	13,888	174,223	289,269	26,500,000	378,197	4,650,467	10,661,024

表2、新北市政府各機關年度預

年度別 及月別	總計		稅課			
			合計		遺產及 贈與稅	
	年度預算數 及各月分配數	收入數	年度預算數 及各月分配數	收入數	年度預算數 及各月分配數	收入數
100年度	140,603,341	139,432,669	66,224,500	70,124,043	1,300,940	1,630,211
101年度	138,722,549	127,621,570	74,242,481	74,382,867	1,512,000	1,721,060
102年度	133,666,362	133,572,684	76,782,761	84,976,942	1,725,000	2,177,337
103年度	137,526,124	136,008,539	82,563,118	84,914,532	1,620,000	1,875,353
104年度	140,382,724	134,835,317	86,394,520	88,219,898	1,750,000	2,720,085
105年度	144,283,965	136,088,556	87,358,754	86,119,401	1,820,000	2,299,272
106年度	139,833,463	139,903,887	87,968,236	92,848,708	1,720,000	3,801,081
107年度	146,689,219	145,178,383	90,162,207	93,721,148	2,120,000	2,239,766
1月	8,418,326	4,933,201	4,802,235	3,879,140	143,160	125,734
2月	5,944,900	8,072,657	4,210,740	4,766,152	143,160	154,858
3月	8,251,362	7,956,790	4,904,066	5,390,395	143,160	191,292
4月	13,812,886	11,689,926	8,188,090	7,541,995	187,610	122,077
5月	18,471,782	19,182,332	15,942,944	14,789,788	187,610	201,070
6月	13,095,575	16,552,950	8,740,081	13,271,638	187,610	150,192
7月	7,453,756	8,732,116	5,007,007	4,802,689	187,610	117,330
8月	7,806,616	8,713,323	4,705,313	4,801,938	187,610	221,738
9月	8,973,283	8,339,280	4,741,267	4,631,610	187,610	219,420
10月	10,096,936	9,670,429	4,857,911	5,100,443	187,610	128,225
11月	17,226,788	13,984,383	14,031,001	11,041,311	187,610	322,078
12月	27,137,001	27,350,994	10,031,552	13,704,049	189,640	285,752

資料來源：本局公務統計報表「新北市公庫收支」及「收入分配彙總表」。

算歲入情形－按來源別分

單位：新臺幣千元

收入					
印花稅		使用 牌照稅		房屋稅	
年度預算數 及各月分配數	收入數	年度預算數 及各月分配數	收入數	年度預算數 及各月分配數	收入數
994,424	982,988	7,659,538	7,680,118	8,383,853	8,937,390
1,059,629	1,061,552	7,914,000	7,855,144	8,843,000	9,683,879
1,080,000	1,132,703	7,900,000	8,027,092	9,700,000	9,717,778
1,080,000	1,144,279	8,000,000	8,261,629	9,700,000	9,974,927
1,080,000	1,145,269	8,400,000	8,559,170	10,260,000	10,674,412
1,080,000	1,123,985	8,514,000	8,702,251	10,780,000	11,147,452
1,080,000	1,089,331	8,515,033	8,801,774	10,870,000	11,585,229
1,080,000	1,160,595	8,807,000	8,859,718	11,390,000	12,960,972
109,870	88,196	56,900	65,520	36,370	18,892
42,190	55,995	93,900	117,042	22,940	48,117
120,850	122,335	130,300	181,461	34,530	39,495
48,980	51,352	3,375,000	3,290,247	315,580	65,071
123,500	133,780	4,494,500	4,639,794	6,847,570	4,675,091
67,920	82,113	230,900	171,003	3,779,760	7,596,096
139,780	144,407	98,500	91,474	106,670	161,566
60,750	65,023	116,800	95,262	60,150	51,628
115,380	126,823	27,300	27,102	61,170	56,119
45,730	61,929	35,600	46,599	52,600	105,980
134,390	131,832	112,700	108,667	35,870	39,889
70,660	96,809	34,600	25,544	36,790	103,028

表2、新北市政府各機關年度預

年度別 及月別	稅課					
	土地稅				契稅	
	地價稅		土地 增值稅			
	年度預算數 及各月分配數	收入數	年度預算數 及各月分配數	收入數	年度預算數 及各月分配數	收入數
100年度	9,030,765	9,086,423	12,169,266	14,819,316	3,485,337	2,659,194
101年度	9,521,438	9,115,709	16,000,000	16,610,575	3,057,000	2,186,290
102年度	10,260,000	10,305,898	16,200,000	24,158,679	2,200,000	2,840,442
103年度	10,600,000	10,433,120	22,200,000	24,434,323	2,800,000	2,380,428
104年度	10,700,000	10,375,047	23,819,000	24,274,376	2,400,000	2,447,478
105年度	11,051,000	14,054,139	21,241,000	16,427,515	2,433,000	1,967,815
106年度	14,080,000	14,123,647	17,376,000	19,050,825	1,854,000	2,535,309
107年度	14,110,000	14,413,178	17,436,000	18,367,174	2,228,000	2,899,458
1月	42,000	12,273	1,666,880	922,394	210,200	131,169
2月	17,970	5,971	1,110,670	1,547,722	150,100	192,087
3月	19,360	17,040	1,466,370	1,940,095	119,180	218,402
4月	19,360	14,130	1,241,440	1,065,408	194,260	175,598
5月	24,740	24,616	1,401,860	1,869,031	170,890	335,820
6月	24,740	33,486	1,403,600	1,930,670	187,350	370,504
7月	24,740	34,019	1,588,420	1,377,980	183,920	232,468
8月	32,830	29,714	1,300,720	1,465,071	189,510	244,225
9月	32,830	21,837	1,368,730	1,340,928	208,150	209,392
10月	188,670	201,948	1,501,240	1,676,262	160,660	249,553
11月	8,994,170	5,566,537	1,539,600	1,438,930	207,660	259,929
12月	4,688,590	8,451,607	1,846,470	1,792,682	246,120	280,311

算歲入情形—按來源別分(續1)

單位：新臺幣千元

收入

娛樂稅		統籌 分配稅		菸酒稅		臨時稅課	
年度預算數 及各月分配數	收入數	年度預算數 及各月分配數	收入數	年度預算數 及各月分配數	收入數	年度預算數 及各月分配數	收入數
289,805	235,414	21,417,179	22,845,415	1,493,393	1,247,573	-	-
244,843	216,217	24,590,568	24,681,802	1,500,003	1,250,638	-	-
300,000	230,167	25,914,067	25,102,700	1,503,694	1,284,146	-	-
225,000	234,507	24,830,897	24,918,906	1,507,221	1,255,877	-	1,184
225,000	229,558	26,521,556	26,507,025	1,238,964	1,287,446	-	33
235,000	213,290	28,805,653	28,928,544	1,399,101	1,255,137	-	-
225,000	237,154	30,850,945	30,338,334	1,397,258	1,286,024	-	-
225,000	293,759	31,368,652	31,300,950	1,397,555	1,225,579	-	-
18,700	20,304	2,518,155	2,494,657	-	-	-	-
18,700	18,291	2,494,650	2,518,830	116,460	107,238	-	-
18,700	21,723	2,744,386	2,535,995	107,230	122,558	-	-
18,700	22,555	2,679,930	2,612,999	107,230	122,558	-	-
18,700	24,856	2,566,344	2,778,490	107,230	107,238	-	-
18,700	24,458	2,732,271	2,790,557	107,230	122,558	-	-
18,700	26,230	2,551,437	2,494,657	107,230	122,558	-	-
18,700	27,382	2,631,013	2,494,657	107,230	107,238	-	-
18,700	27,872	2,614,167	2,494,879	107,230	107,238	-	-
18,700	28,051	2,559,871	2,494,657	107,230	107,238	-	-
18,700	26,694	2,693,071	3,039,517	107,230	107,238	-	-
19,300	25,343	2,583,357	2,551,055	316,025	91,918	-	-

表2、新北市政府各機關年度預

年度別 及月別	工程受益費 收入		罰款及賠償 收入		規費收入	
	年度預算數 及各月分配數	收入數	年度預算數 及各月分配數	收入數	年度預算數 及各月分配數	收入數
100年度	-	7,438	2,940,904	2,127,633	3,583,158	3,772,668
101年度	-	6,455	3,937,597	2,193,888	3,323,083	3,297,142
102年度	-	5,737	3,972,421	2,839,783	3,197,906	3,741,833
103年度	-	3,708	3,573,456	2,674,818	3,300,693	3,615,420
104年度	-	6,287	3,175,423	2,668,982	2,784,246	2,752,101
105年度	-	5,819	3,146,673	2,472,109	5,251,361	5,102,356
106年度	-	5,153	3,163,419	2,513,344	5,181,137	5,470,394
107年度	-	2,428	3,118,549	3,039,847	5,160,535	5,407,406
1月	-	97	32,736	22,586	200,323	202,676
2月	-	176	227,592	79,936	238,144	266,783
3月	-	93	243,892	305,247	307,435	290,472
4月	-	129	245,610	298,117	312,894	281,845
5月	-	301	245,313	273,829	304,513	460,093
6月	-	151	257,587	293,917	267,813	291,438
7月	-	78	257,089	297,900	227,382	281,799
8月	-	177	261,688	298,968	859,892	902,588
9月	-	126	262,413	323,547	1,361,341	1,300,636
10月	-	382	263,269	300,231	413,268	423,432
11月	-	380	271,370	375,534	328,229	333,135
12月	-	337	549,986	170,036	339,299	372,510

算歲入情形－按來源別分(續2)

單位：新臺幣千元

財產收入					
合計		財產孳息		廢舊物資售價	
年度預算數 及各月分配數	收入數	年度預算數 及各月分配數	收入數	年度預算數 及各月分配數	收入數
760,260	742,505	482,887	479,780	23,386	39,187
3,387,757	1,299,138	624,209	658,700	22,518	71,256
13,163,697	9,328,965	924,910	933,097	26,465	81,151
10,401,459	10,828,853	854,536	875,028	36,789	59,719
10,259,893	7,936,792	995,997	1,075,321	46,780	46,923
8,315,900	8,320,975	788,406	865,470	29,219	32,798
1,907,049	1,896,601	850,636	865,147	26,071	32,524
2,934,383	2,935,281	874,513	861,495	29,594	41,902
75,384	66,889	74,768	65,711	616	121
66,037	66,269	65,458	65,864	579	405
49,254	85,014	46,784	81,837	1,413	3,177
2,082,275	101,456	80,749	96,384	1,250	2,080
73,636	2,069,448	72,262	37,206	1,374	5,038
91,724	69,476	90,837	67,259	887	2,217
113,075	150,359	110,155	147,364	2,920	2,995
43,971	44,754	41,541	43,291	2,430	1,463
46,589	34,313	42,246	28,936	4,343	4,746
58,646	63,983	55,109	58,925	3,537	5,058
40,369	44,506	37,135	37,287	3,234	7,219
193,422	138,812	157,468	131,429	7,011	7,383

表2、新北市政府各機關年度預

年度別 及月別	財產收入					
	財產售價(資本門)		財產作價(資本門)		投資收回(資本門)	
	年度預算數 及各月分配數	收入數	年度預算數 及各月分配數	收入數	年度預算數 及各月分配數	收入數
100年度	200,390	162,045	47,004	47,003	6,593	14,490
101年度	2,520,325	317,437	220,705	251,744	-	-
102年度	2,122,985	225,380	10,089,337	8,089,337	-	-
103年度	10,325	394,301	9,499,809	9,499,805	-	-
104年度	2,659,980	257,412	6,557,136	6,557,136	-	-
105年度	110,000	34,432	7,388,275	7,388,275	-	-
106年度	30,000	1	1,000,342	998,930	-	-
107年度	30,000	31,608	2,000,276	2,000,276	-	-
1月	-	1,057	-	-	-	-
2月	-	-	-	-	-	-
3月	1,057	-	-	-	-	-
4月	-	2,992	2,000,276	-	-	-
5月	-	26,928	-	2,000,276	-	-
6月	-	-	-	-	-	-
7月	-	-	-	-	-	-
8月	-	-	-	-	-	-
9月	-	631	-	-	-	-
10月	-	-	-	-	-	-
11月	-	-	-	-	-	-
12月	28,943	-	-	-	-	-

算歲入情形－按來源別分(續3)

單位：新臺幣千元

營業盈餘及事業收入							
合計		營業基金盈餘繳庫		非營業特種基金賸餘繳庫		投資收益	
年度預算數及各月分配數	收入數	年度預算數及各月分配數	收入數	年度預算數及各月分配數	收入數	年度預算數及各月分配數	收入數
13,804,735	11,110,399	-	-	13,563,389	10,854,400	241,346	255,999
9,365,330	8,398,356	-	8,398,356	9,365,330	-	-	-
4,453,516	1,465,729	-	-	4,433,569	1,254,185	19,947	211,544
2,422,452	58,927	-	-	2,402,452	2,452	20,000	56,475
635,774	56,151	-	-	600,330	330	35,444	55,821
1,035,330	1,035,770	-	-	1,000,330	1,000,330	35,000	35,440
7,493,252	7,492,412	-	-	7,060,000	7,060,312	433,252	432,100
8,938,341	8,961,343	-	-	8,455,853	8,456,082	482,488	505,261
-	-	-	-	-	-	-	-
-	-	-	-	-	-	-	-
-	-	-	-	-	-	-	-
-	-	-	-	-	-	-	-
-	-	-	-	-	-	-	-
-	-	-	-	-	-	-	-
-	-	-	-	-	-	-	-
225	454	-	-	225	454	-	-
421,699	421,699	-	-	-	-	421,699	421,699
560,789	583,563	-	-	500,000	500,000	60,789	83,563
-	-	-	-	-	-	-	-
7,955,628	7,955,628	-	-	7,955,628	7,955,628	-	-

表2、新北市政府各機關年度預

年度別 及月別	補助及協助收入					
	合計		上級政府補助收入		地方政府協助收入	
	年度預算數 及各月分配數	收入數	年度預算數 及各月分配數	收入數	年度預算數 及各月分配數	收入數
100年度	47,995,690	44,682,610	47,995,690	44,682,610	-	-
101年度	38,110,139	30,496,777	38,110,139	30,496,777	-	-
102年度	26,964,475	26,075,280	26,964,475	26,075,280	-	-
103年度	29,581,517	28,224,881	29,581,517	28,224,881	-	-
104年度	31,118,814	27,020,873	31,118,814	27,020,873	-	-
105年度	33,456,882	28,058,041	33,456,882	28,058,041	-	-
106年度	28,826,313	25,022,669	28,826,313	25,022,669	-	-
107年度	30,670,279	25,680,069	30,670,279	25,680,069	-	-
1月	2,836,393	698,054	2,836,393	698,054	-	-
2月	774,503	2,731,461	774,503	2,731,461	-	-
3月	2,521,414	1,541,224	2,521,414	1,541,224	-	-
4月	2,701,124	2,988,174	2,701,124	2,988,174	-	-
5月	1,653,340	1,349,343	1,653,340	1,349,343	-	-
6月	3,540,983	1,773,503	3,540,983	1,773,503	-	-
7月	1,585,987	2,906,959	1,585,987	2,906,959	-	-
8月	1,443,979	2,149,069	1,443,979	2,149,069	-	-
9月	1,531,238	1,194,305	1,531,238	1,194,305	-	-
10月	3,300,526	2,512,193	3,300,526	2,512,193	-	-
11月	1,772,321	1,444,327	1,772,321	1,444,327	-	-
12月	7,008,471	4,391,458	7,008,471	4,391,458	-	-

算歲入情形－按來源別分(續4完)

單位：新臺幣千元

捐獻及贈與 收入		自治稅捐 收入		其他收入	
年度預算數 及各月分配數	收入數	年度預算數 及各月分配數	收入數	年度預算數 及各月分配數	收入數
1,162,922	1,904,813	-	19,678	4,131,172	4,940,881
1,157,092	862,364	-	1,003	5,199,070	6,683,581
1,401,237	773,945	-	2,860	3,730,350	4,361,610
1,407,649	889,931	-	-	4,275,780	4,797,469
1,210,936	609,974	-	-	4,803,118	5,564,259
1,360,568	471,750	-	-	4,358,497	4,502,334
969,158	506,446	-	-	4,324,899	4,148,160
1,158,140	787,268	-	-	4,546,785	4,643,592
52,449	34,464	-	-	418,806	29,296
43,691	49,293	-	-	384,193	112,587
49,286	49,286	-	-	176,015	295,059
47,766	280,854	-	-	235,127	197,355
33,379	9,290	-	-	218,657	230,242
-	21,584	-	-	197,387	831,243
7,411	11,134	-	-	255,805	281,198
-	66	-	-	491,548	515,307
117,421	12,793	-	-	491,315	420,250
13,712	60,052	-	-	628,815	626,150
270,016	219,532	-	-	513,482	525,659
523,009	38,919	-	-	535,634	579,246

表3、新北市政府各機關年度預

年度別 及月別	總計		立法支出		行政
	年度預算數 及各月分配數	支付數	年度預算數 及各月分配數	支付數	年度預算數 及各月分配數
100年度	155,203,341	140,980,453	698,616	586,844	1,469,906
101年度	157,448,778	143,219,778	680,216	570,988	1,585,885
102年度	155,416,362	142,811,768	667,791	577,301	1,361,876
103年度	159,508,322	150,331,582	649,465	570,741	1,400,069
104年度	158,371,155	147,000,790	665,777	607,831	1,371,994
105年度	161,187,800	150,790,227	669,647	587,702	1,338,054
106年度	156,317,363	146,191,795	640,158	583,793	1,306,454
107年度	162,038,957	152,763,997	652,738	586,685	1,327,325
1月	21,330,848	16,086,260	127,180	33,110	110,050
2月	24,354,275	23,486,910	39,620	88,692	129,849
3月	11,532,625	10,671,046	35,714	40,688	79,603
4月	14,587,938	11,172,487	46,281	43,238	137,353
5月	13,835,835	14,981,259	48,271	47,073	93,486
6月	11,533,925	10,663,211	53,771	47,812	74,866
7月	12,072,361	12,027,597	55,991	43,222	156,018
8月	11,650,598	11,205,711	51,881	40,525	94,718
9月	12,428,209	11,479,743	46,791	43,818	76,119
10月	11,329,146	12,816,871	50,101	47,255	126,760
11月	7,487,642	7,668,835	48,111	46,786	54,122
12月	9,543,789	10,504,066	47,026	64,465	169,990

資料來源：本局公務統計報表「新北市政府各機關年度預算支用情形—按政事別分」。
 說明：預算數與分配數之差額係第一預備金與第二預備金及其他支出之未分配數。

算歲出情形－按政事別分

單位：新臺幣千元

支出	民政支出		財務支出		警政支出	
	年度預算數 及各月分配數	支付數	年度預算數 及各月分配數	支付數	年度預算數 及各月分配數	支付數
1,275,556	15,024,270	13,138,295	1,314,826	1,206,364	11,026,404	9,933,418
1,401,554	18,855,208	16,512,092	1,469,751	1,325,824	11,599,501	10,089,139
1,228,245	18,065,271	16,164,600	1,379,182	1,318,023	11,113,927	10,147,661
1,274,757	17,457,080	16,121,207	1,235,172	1,170,530	11,042,627	10,307,297
1,233,491	16,452,107	15,357,465	1,164,133	1,128,195	12,145,181	11,624,036
1,197,054	16,770,490	15,423,270	1,171,391	1,149,955	11,265,639	10,786,102
1,231,045	16,673,885	15,487,757	1,199,102	1,178,729	11,187,958	10,937,090
1,221,075	16,677,782	15,662,535	1,175,695	1,155,009	11,175,698	11,049,397
80,129	2,516,154	1,336,458	131,300	109,251	1,368,541	1,117,786
135,184	1,358,437	1,636,150	188,330	176,525	2,148,218	1,728,922
81,394	1,200,307	1,147,911	67,450	65,422	911,512	822,776
98,222	1,365,502	938,430	82,120	66,247	956,613	801,910
111,309	1,432,770	1,258,145	113,213	120,262	932,960	1,003,603
70,660	1,489,284	1,121,789	72,510	72,258	960,884	804,839
130,599	1,763,119	1,586,264	117,090	67,524	953,026	809,346
73,708	1,301,963	1,309,253	74,260	101,095	1,014,413	919,514
81,149	1,358,339	1,150,792	69,372	68,988	985,374	843,047
131,395	1,401,920	1,206,965	73,981	68,941	925,007	837,543
71,272	1,282,281	1,100,173	111,418	118,207	497,362	851,563
156,052	879,016	1,870,205	39,332	120,290	283,123	508,547

表3、新北市政府各機關年度預

年度別 及月別	教育支出		文化支出		農業
	年度預算數 及各月分配數	支付數	年度預算數 及各月分配數	支付數	年度預算數 及各月分配數
100年度	37,277,053	36,819,249	2,592,282	2,142,705	5,006,652
101年度	39,073,922	38,808,701	3,321,283	2,888,932	4,657,259
102年度	40,768,557	40,515,901	3,997,170	3,700,426	4,823,439
103年度	42,979,655	42,732,400	4,940,867	4,258,209	4,883,306
104年度	44,050,309	43,552,819	3,528,720	3,049,219	4,379,496
105年度	53,934,006	53,294,509	2,775,298	2,431,452	3,938,417
106年度	54,191,532	53,687,302	2,772,404	2,339,586	4,349,559
107年度	54,033,325	53,615,351	3,031,922	2,467,160	4,508,407
1月	10,499,900	10,131,986	149,893	93,547	339,540
2月	3,931,230	3,733,172	251,720	186,583	265,856
3月	4,392,845	4,017,555	180,655	183,541	297,453
4月	4,716,143	4,750,434	194,859	144,397	280,764
5月	6,574,331	6,159,331	228,141	218,483	301,709
6月	4,159,066	3,873,609	238,176	189,914	320,578
7月	4,018,211	4,464,809	278,967	191,025	367,604
8月	3,797,218	4,129,956	258,962	210,674	315,907
9月	4,755,262	4,458,838	297,401	212,597	336,739
10月	3,830,538	4,552,217	407,923	219,527	338,695
11月	2,016,916	1,729,575	200,124	230,457	377,173
12月	986,665	1,613,869	332,642	386,416	940,891

算歲出情形—按政事別分(續1)

單位：新臺幣千元

支出	工業支出		交通支出		其他經濟服務支出	
	年度預算數 及各月分配數	支付數	年度預算數 及各月分配數	支付數	年度預算數 及各月分配數	支付數
4,269,499	733,054	606,619	13,526,338	11,333,880	1,523,356	1,153,124
3,954,714	688,003	490,693	13,603,741	11,595,642	941,821	646,729
4,346,589	10,688,252	8,676,121	11,504,413	9,986,540	915,362	754,162
4,254,551	10,088,012	9,996,638	12,900,760	11,628,479	1,086,360	891,928
3,587,085	7,102,791	7,062,334	14,622,967	10,548,051	1,144,693	928,427
3,288,059	7,952,756	7,905,051	18,822,392	17,051,974	1,108,155	881,955
3,638,746	1,635,587	1,514,578	16,074,114	14,412,277	1,113,424	912,882
3,422,195	2,647,082	2,606,525	19,769,510	19,215,393	1,092,532	971,966
131,578	160,321	74,852	713,139	384,717	90,066	71,863
242,580	38,066	86,074	12,416,412	12,086,040	78,619	75,987
216,206	40,992	35,751	484,419	619,897	80,949	74,207
235,004	2,058,995	55,155	604,849	582,223	66,517	56,058
303,467	49,842	2,044,116	494,063	535,768	61,824	72,856
234,550	49,633	33,179	431,940	500,808	86,291	57,978
281,867	49,239	49,951	659,553	523,094	78,751	73,079
235,364	45,663	39,291	776,151	753,850	70,482	87,046
306,827	50,482	39,243	559,779	491,710	76,547	63,619
291,288	31,795	50,099	557,977	713,842	80,809	69,522
283,386	19,931	42,189	429,223	523,883	71,533	82,954
660,079	24,153	56,624	1,623,614	1,499,561	236,300	186,797

表3、新北市政府各機關年度預

年度別 及月別	社會保險支出		社會救助支出		福利服
	年度預算數 及各月分配數	支付數	年度預算數 及各月分配數	支付數	年度預算數 及各月分配數
100年度	1,362,298	1,304,309	4,607,351	3,961,913	25,444,810
101年度	1,377,647	1,160,217	4,240,389	4,152,135	24,029,242
102年度	734,400	693,571	5,772,762	5,651,121	13,159,039
103年度	1,548,400	1,476,041	1,749,327	1,588,469	16,326,227
104年度	1,726,399	1,638,062	1,902,903	1,765,030	16,053,168
105年度	1,526,010	1,436,424	1,425,516	1,379,882	14,612,348
106年度	1,554,585	1,436,642	1,576,152	1,382,860	19,059,929
107年度	1,546,585	1,428,383	1,294,157	1,196,448	18,852,759
1月	106,800	19,702	252,950	152,745	1,854,679
2月	79,800	44,698	175,946	109,212	1,514,507
3月	79,800	91,224	182,125	214,746	1,283,681
4月	49,300	74,219	98,715	23,645	2,115,120
5月	96,300	93,692	107,928	118,926	1,660,786
6月	364,300	300,493	143,674	128,561	1,277,669
7月	84,300	87,581	93,824	108,819	1,433,331
8月	107,356	82,969	92,448	26,040	1,897,612
9月	84,300	85,283	83,528	41,491	2,196,792
10月	84,300	76,672	12,583	112,242	1,500,107
11月	79,800	79,193	5,143	116,376	1,018,126
12月	330,229	392,657	5,021	43,645	1,065,842

算歲出情形—按政事別分(續2)

單位：新臺幣千元

務支出	國民就業支出		醫療保健支出		社區發展支出	
	年度預算數 及各月分配數	支付數	年度預算數 及各月分配數	支付數	年度預算數 及各月分配數	支付數
24,741,117	89,361	79,579	1,440,172	1,308,416	629,350	426,125
23,637,914	99,441	88,433	1,441,649	1,294,712	564,778	486,855
12,820,261	100,904	90,796	1,641,942	1,584,957	570,348	486,132
16,084,168	118,959	109,215	2,050,020	2,019,571	548,462	426,476
15,465,792	116,135	112,877	2,470,709	2,193,332	480,335	405,821
14,165,383	135,028	128,353	1,745,760	1,445,920	922,691	818,981
17,750,775	139,002	135,294	1,661,373	1,552,643	877,672	755,937
16,856,165	136,458	135,485	1,833,188	1,671,413	1,148,240	839,519
893,868	12,514	7,938	378,953	32,417	77,770	45,325
1,010,782	20,078	20,107	57,348	299,836	87,025	69,516
1,342,525	9,214	8,071	101,504	56,986	64,664	53,667
1,784,531	10,285	7,469	103,748	48,339	42,782	32,424
1,299,891	8,797	10,345	148,261	101,585	74,652	85,682
1,130,134	10,369	10,629	100,613	62,294	79,960	48,192
1,941,638	11,081	11,347	312,939	301,042	218,903	228,797
1,475,976	10,496	11,103	148,171	148,960	57,446	41,106
2,084,669	10,643	8,316	84,241	71,291	55,350	50,382
2,685,623	9,979	13,316	80,573	76,077	51,872	53,546
978,752	13,033	10,431	102,191	99,041	46,319	51,486
227,778	7,111	16,413	197,784	373,546	279,497	79,394

表3、新北市政府各機關年度預

年度別 及月別	環境保護支出		退休撫卹給付支出		債務付
	年度預算數 及各月分配數	支付數	年度預算數 及各月分配數	支付數	年度預算數 及各月分配數
100年度	15,620,135	12,551,285	11,935,002	11,854,656	1,228,064
101年度	12,903,921	9,539,193	12,562,731	12,499,524	1,060,119
102年度	11,009,377	9,785,225	12,990,058	11,879,980	792,999
103年度	12,598,006	11,163,195	12,227,103	12,099,971	880,700
104年度	12,584,429	11,535,642	12,745,415	12,704,642	941,248
105年度	13,781,187	12,118,357	3,392,952	3,371,726	1,115,765
106年度	13,251,757	11,800,920	3,449,772	3,406,543	1,004,978
107年度	13,818,728	13,213,927	3,408,952	3,336,792	957,169
1月	1,482,122	814,547	700,166	393,906	65,000
2月	966,393	1,343,662	483,500	323,418	50,000
3月	1,453,042	1,167,694	382,700	256,885	20,000
4月	1,026,282	988,430	382,700	208,841	11,000
5月	900,917	1,000,103	392,700	226,873	11,000
6月	983,059	937,992	482,700	889,389	60,000
7月	1,017,962	788,799	313,497	237,642	20,000
8月	1,107,351	1,173,937	270,267	241,297	28,000
9月	1,065,202	949,670	200	221,937	120,000
10月	1,529,067	1,236,242	200	224,653	192,000
11月	849,732	1,042,504	200	98,062	169,000
12月	1,432,782	1,770,347	122	13,888	211,169

算歲出情形—按政事別分(續3完)

單位：新臺幣千元

息支出	還本付息事務支出		其他支出		第二預備金	
	年度預算數 及各月分配數	支付數	年度預算數 及各月分配數	支付數	年度預算數 及各月分配數	支付數
1,226,126	-	-	2,535,543	1,061,374	118,498	-
544,874	-	-	2,392,271	1,530,917	300,000	-
715,934	-	-	3,247,539	1,688,221	111,755	-
750,141	-	-	2,586,930	1,407,600	210,815	-
896,275	23,000	-	2,447,042	1,604,365	252,205	-
739,359	-	-	2,497,041	1,188,760	287,257	-
500,431	-	-	2,399,403	1,545,965	198,562	-
598,504			2,622,897	1,514,070	327,807	-
7,342			193,810	153,193		-
43,511			73,321	46,259		-
14,018			183,997	159,880		-
13,341			238,011	219,931		-
77,162			103,885	92,588		-
49,238			94,582	98,895		-
12,177		-	68,955	88,974		-
23,788		-	129,833	80,259		-
102,196			115,749	103,877		-
70,876			42,960	79,031		-
10,632			95,905	101,914		-
174,223			451,480	289,269		-

表4、新北市市庫現金收支—收入

單位：新臺幣千元

年度別 及月別	年度預算內收入數		實收佔 預算(分配) 數百分比	補收 以前年度數	預算外收入數	現金收入總計
	年度預算數 及各月分配數	實收數				
100年度	189,803,341	141,232,669	74%	4,466,095	41,481,188	187,179,952
101年度	175,548,777	127,621,570	73%	2,084,536	33,934,033	163,640,139
102年度	201,216,362	182,959,084	91%	3,246,554	4,875,567	191,081,204
103年度	198,508,322	204,258,539	103%	2,553,343	218,886	207,030,768
104年度	215,257,555	179,085,317	83%	4,147,016	-9,539,468	173,692,865
105年度	239,987,800	208,988,556	87%	6,980,641	609,726	216,578,923
106年度	250,617,363	231,503,887	92%	6,661,129	-581,833	237,583,184
107年度	257,838,957	238,978,383	93%	4,908,918	9,120,790	253,008,090
1月	33,418,326	15,933,201	48%	1,542,311	-2,095,761	15,379,751
2月	15,944,900	8,072,657	51%	305,543	13,707,424	22,085,625
3月	13,251,362	9,456,790	71%	-19,288	-1,282,760	8,154,743
4月	13,812,886	14,189,926	103%	102,143	-1,318,661	12,973,408
5月	28,471,782	29,182,332	102%	789,228	-11,033,406	18,938,154
6月	23,095,575	26,552,950	115%	407,113	-2,394,806	24,565,256
7月	7,453,756	11,732,116	157%	233,514	-4,893	11,960,737
8月	9,806,616	12,513,323	128%	20,762	6,894,045	19,428,130
9月	24,973,283	18,339,280	73%	396,729	-3,527,668	15,208,341
10月	23,096,936	22,670,429	98%	151,234	2,988,457	25,810,120
11月	17,226,788	20,984,383	122%	196,004	4,602,339	25,782,726
12月	47,286,739	49,350,994	104%	783,624	2,586,479	52,721,097

資料來源：本局公務統計報表「新北市市庫財務狀況簡報」及「收入分配彙總表」。

說明：年度預算數、各月分配數及實付數含融資調度數。

表5、新北市市庫現金收支—支出

單位：新臺幣千元

年度別 及月別	年度預算內支付數		實付佔 預算(分配) 數百分比	補付 以前年度數	預算外支付數	現金支出總計
	年度預算數 及各月分配數	實付數				
100年度	189,803,341	172,159,489	91%	17,691,565	-2,299,221	187,551,833
101年度	175,548,777	143,219,782	82%	6,278,760	7,783,822	157,282,365
102年度	201,216,362	185,926,768	92%	5,795,043	-925,396	190,796,415
103年度	198,508,322	197,846,582	100%	5,108,983	495,510	203,451,076
104年度	215,257,555	173,500,790	81%	3,894,375	-3,857,974	173,537,191
105年度	239,987,800	206,790,227	86%	3,940,048	3,270,859	214,001,134
106年度	250,617,363	238,691,795	95%	4,249,113	-2,829,159	240,111,750
107年度	257,838,957	247,063,997	96%	3,131,686	1,475,019	251,670,702
1月	46,330,848	25,086,260	54%	-1,952	-571,870	24,512,439
2月	34,354,275	23,486,910	68%	136,418	-988,306	22,635,022
3月	16,532,625	10,671,046	65%	596,668	-2,615,881	8,651,833
4月	14,587,938	11,172,487	77%	283,898	640,544	12,096,930
5月	23,835,835	30,981,259	130%	485,469	-11,567,739	19,898,990
6月	21,533,925	20,663,211	96%	245,001	2,622,590	23,530,802
7月	12,072,361	12,827,597	106%	169,396	-547,430	12,449,562
8月	13,650,598	13,205,711	97%	290,616	-803,339	12,692,988
9月	28,428,209	21,479,743	76%	172,244	-711,560	20,940,427
10月	24,329,146	25,816,871	106%	209,287	1,212,112	27,238,271
11月	7,487,642	14,668,835	196%	166,443	10,155,431	24,990,709
12月	14,343,789	37,004,066	258%	378,197	4,650,467	42,032,730

資料來源：本局公務統計報表「新北市市庫財務狀況簡報」及「支出分配彙總表」。

說明：1. 年度預算數、各月分配數及實付數含融資調度數。

2. 預算數與分配數之差額係第一預備金與第二預備金及其他支出之未分配數。

表6、新北市市庫集中支付收辦憑單件數

單位：件

年度別 及月別	總計	合格憑單				退件憑單
		小計	付款憑單	轉帳憑單	支出收回書 (含支票 註銷)	
100年度	166,750	166,743	155,584	939	10,220	7
101年度	234,101	234,096	218,466	1,067	14,563	5
102年度	315,446	315,443	301,071	718	13,654	3
103年度	337,529	337,526	322,486	1,298	13,742	3
104年度	339,476	339,471	322,527	1,046	15,898	5
105年度	353,232	353,229	337,049	969	15,211	3
106年度	355,318	355,318	340,110	821	14,387	-
107年度	374,418	374,416	358,680	539	15,197	2
1月	18,379	18,379	17,836	12	531	-
2月	19,786	19,786	19,218	12	556	-
3月	28,642	28,642	27,492	44	1,106	-
4月	25,901	25,901	25,091	31	779	-
5月	32,854	32,854	31,870	30	954	-
6月	30,971	30,970	30,006	35	929	1
7月	30,788	30,787	29,682	34	1,071	1
8月	29,524	29,524	28,214	49	1,261	-
9月	27,337	27,337	26,401	31	905	-
10月	32,805	32,805	31,532	49	1,224	-
11月	34,685	34,685	33,225	51	1,409	-
12月	62,746	62,746	58,113	161	4,472	-

資料來源：本局公務統計報表「新北市市庫集中支付收辦憑單件數」。

表7、新北市各信用合作社存放款餘額

單位：新臺幣千元

年度別 及社別	社數	存 款 餘 額					放 款 餘 額		
		小計	支票	活 期	定 期	儲蓄存款	小計	無擔保	擔 保
100年底	2	79,656,635	-	8,810,378	5,499,011	65,347,246	41,361,547	394,873	40,966,674
101年底	2	81,845,911	804,565	8,677,504	5,705,256	66,658,586	45,014,427	499,633	44,514,794
102年底	2	86,265,141	683,071	9,890,782	6,392,523	69,298,765	49,526,139	597,893	48,928,246
103年底	2	89,545,741	785,866	9,925,890	6,858,515	71,975,470	52,791,458	545,656	52,245,802
104年底	2	91,476,309	820,878	10,312,025	6,807,372	73,536,034	54,974,924	542,314	54,432,610
105年底	2	94,942,442	916,087	10,984,664	7,923,502	75,118,189	58,370,707	622,487	57,748,220
106年底	2	96,801,433	917,614	11,093,665	8,818,147	75,972,007	61,172,372	580,300	60,592,072
107年底	2	97,564,354	954,993	11,378,474	8,934,974	76,295,913	65,520,647	495,143	65,025,504
淡水第一信用合作社	1	77,961,218	746,864	9,658,391	7,623,883	59,932,080	52,037,348	216,271	51,821,077
新北市淡水信用合作社	1	19,603,136	208,129	1,720,083	1,311,091	16,363,833	13,483,299	278,872	13,204,427

資料來源：本局公務統計報表「新北市各信用合作社存放款餘額」。

表8、新北市市有

年度別及 項目別	總 計	土 地	土地改良物	房屋 建築及設備
100年度	566,096,061	454,850,055	6,573,044	64,260,171
101年度	570,654,457	454,458,962	6,878,380	67,793,352
102年度	605,197,861	487,325,641	7,103,495	66,265,834
103年度	641,272,731	513,240,647	7,350,236	70,521,649
104年度	672,843,709	531,477,302	9,609,768	75,159,680
105年度	811,192,359	661,700,362	10,549,103	78,423,348
106年度	824,650,635	667,876,153	10,988,667	82,250,860
107年度	772,344,272	690,689,780	3,680,287	60,184,800
公務用財產	209,209,052	147,423,014	1,280,232	45,092,141
公共用財產	509,748,256	492,174,631	2,399,963	14,622,605
事業用財產	1,817,100	-	-	-
非公用財產	51,569,864	51,092,135	92	470,055

資料來源：本局公務統計報表「新北市市有財產總目錄」。

財產總目錄

單位：新臺幣千元

機械及設備	交通及運輸設備	雜項設備	有價證券	權利
16,926,605	12,337,774	9,034,463	2,100,347	13,602
17,521,308	12,856,126	9,034,093	2,098,633	13,602
18,927,143	13,224,961	10,240,107	2,097,078	13,602
23,884,995	13,771,030	10,631,614	1,858,957	13,602
29,101,765	13,748,467	10,994,567	2,738,557	13,602
32,343,105	14,060,511	11,363,731	2,738,557	13,642
33,904,655	15,011,333	11,794,126	2,795,072	29,768
8,575,540	3,788,097	2,388,035	2,832,572	205,161
8,474,842	3,735,280	2,192,749	1,007,892	2,903
100,699	52,816	195,283	-	202,259
-	-	-	1,817,100	-
-	-	3	7,580	-

表9、新北市政府公務用、公共用

項目		截至106年12月31日止				107 年度		
		筆(棟)數	面積	帳列價值	帳列價值 (土地請依107 年度公告地價 調整後金額填 列)	清理收回(減少)		
						筆(棟)數	面積	帳列價值
合計	土地	999	531,184	1,373,034	1,285,017	138	41,446	252,635
	房屋	12	394	736	736	2	52	19
公務用 財產	土地	45	10,268	127,316	124,127	1	2,831	44,735
	房屋	9	236	130	130	2	52	19
公共用 財產	土地	221	72,799	639,543	558,389	44	14,933	81,527
	房屋	2	125	599	599	-	-	-
非公用 財產	土地	733	448,117	606,175	602,502	93	23,682	126,373
	房屋	1	33	7	7	-	-	-

資料來源：本局報送審計部新北市審計處「地方政府公務用、公共用及非公用被占用房地清理情形表」。

備註：107年度房屋面積及帳列價值增加係因使用面積重測。

及非公用被占用房地清理情形表

單位：筆、棟、平方公尺、千元

增加			折舊金額	期末(12月31日)		
筆(棟)數	面積	帳列價值		筆(棟)數	面積	帳列價值
148	62,088	183,274	-	1,009	551,826	1,215,656
-	2	48	532	10	344	233
-	8	165	-	44	7,445	79,557
-	-	-	110	7	184	1
92	11,312	86,654	-	269	69,178	563,515
-	2	40	406	2	128	232
56	50,768	96,455	-	696	475,204	572,584
-	-	9	16	1	33	0