

新北市政府財政局

106 年度財政統計年報

新北市政府財政局

會計室編印

中華民國 107 年 6 月

凡 例

- 一、本刊為本局各項業務重點、業務績效之重要統計數據，旨在提供歷年本市財政狀況之概況，並作為將來檢討改進之參考。
- 二、本刊各項資料，係根據本局各科室定期報表及其他有關資料蒐集彙編，資料來源分別註明於各表之下。
- 三、本市於 99 年 12 月 25 日升格為直轄市，本刊所列數字除「表 1、新北市公庫收支」外，餘各表均為升格後新增報表，故僅自 100 年度起至最近年度數字之比較。
- 四、除各表特別註記外，本刊各表所稱「年度」係指政府會計年度，採用曆年制，期間為當年 1 月 1 日至 12 月 31 日。
- 五、所用之符號「—」表示無數值，「…」表示資料不明或尚未產生，數字前加「-」表示負數，「0」表示數值不及半單位。

目次

壹、提要分析.....	1-10
-------------	------

貳、統計報表

表 1、新北市公庫收支.....	12-17
表 2、新北市政府各機關年度預算歲入情形—按來源別分 .	18-27
表 3、新北市政府各機關年度預算歲出情形—按政事別分 .	28-35
表 4、新北市市庫現金收支—收入.....	36
表 5、新北市市庫現金收支—支出.....	37
表 6、新北市市庫集中支付收辦憑單件數.....	38
表 7、新北市各信用合作社存放款餘額.....	39
表 8、新北市市有財產總目錄.....	40-41
表 9、新北市政府公務用、公共用及非公用被占用房地 清理情形表.....	42-43

壹、提要分析

提 要 分 析

一、願景、施政重點及行政組織

(一) 願景

鑑於本府改制直轄市加速各項市政建設推動，歲出需求殷切，在中央配套財源未到位下，面對目前財政收支不足現象，未來除致力提高開源節流機制效能，並積極活化市有財產，吸引民間投資，帶動地方產業經濟發展以厚植稅基外，本局並將以「優質財政」為施政願景，落實市長「建立效率政府」之施政主軸。理念及目標如下：

1. 以財政支援建設—籌措財源支應各項重大建設。
2. 以建設培養財政—藉由建設效益推動本市經濟發展，厚植稅基並創造稅收。
3. 以穩健之財政促進永續發展—建構優質財政效率政府，作為市政永續發展之基石。

(二) 施政重點

1. 持續推動落實開源節流

- (1) 辦理爭取中央計畫型補助款績效考核。
- (2) 賡續推動機關辦理開源節流，提升各機關成本效益觀念。
- (3) 多元融資管道，靈活財務調度。
- (4) 統一薪資管理，提升系統配置效益。

2. 提升公產管理效能及促進資產活化運用

- (1) 積極清理大面積出租及被占用土地，提升市有財產使用效益。
- (2) 勘選閒置未利用土地，鼓勵民間認養及委託機關短期綠美化，公私協力美化市容，節省管理成本。
- (3) 積極參與或主導都市更新，以參與權利變換分回房地為原則，改善市民居住環境並提升公產利用效能。
- (4) 以設定地上權、公私合作等多元開發方式活化閒置或低度利用之市有資產，加速推動本市建設，增加永續財源。

3. 加強菸酒管理

- (1) 加強查緝不法菸酒。
- (2) 訂定並執行私劣菸酒年度抽檢及查察方案。

- (3) 加強查察買賣未變性酒精業者並列冊管理。
- (4) 賡續辦理菸酒法令宣導。
- (5) 落實飲用私劣酒發生重大傷害事故緊急通報系統之運作。

4. 督導基層金融

- (1) 輔導農、漁會信用部及信用合作社業務。
- (2) 不定期派員查核基層金融機構變現性資產及安全維護措施。
- (3) 辦理轄內農會信用部業務考核。

(三) 行政組織

本局行政組織編制局長 1 人、副局長 2 人、主任秘書 1 人及專門委員 3 人，設 6 科（財稅管理科、庫款支付科、菸酒金融科、公用財產管理科、非公用財產管理科、財產開發科）、4 室（秘書室、會計室、人事室、政風室）。法定編制員額 206 人(職員 195 人，技工、駕駛及工友 11 人)，106 年度核定預算員額 128 人(職員 126 人，駕駛、工友各 1 人)、約僱人員 10 人、暫僱及臨時人員 15 人。

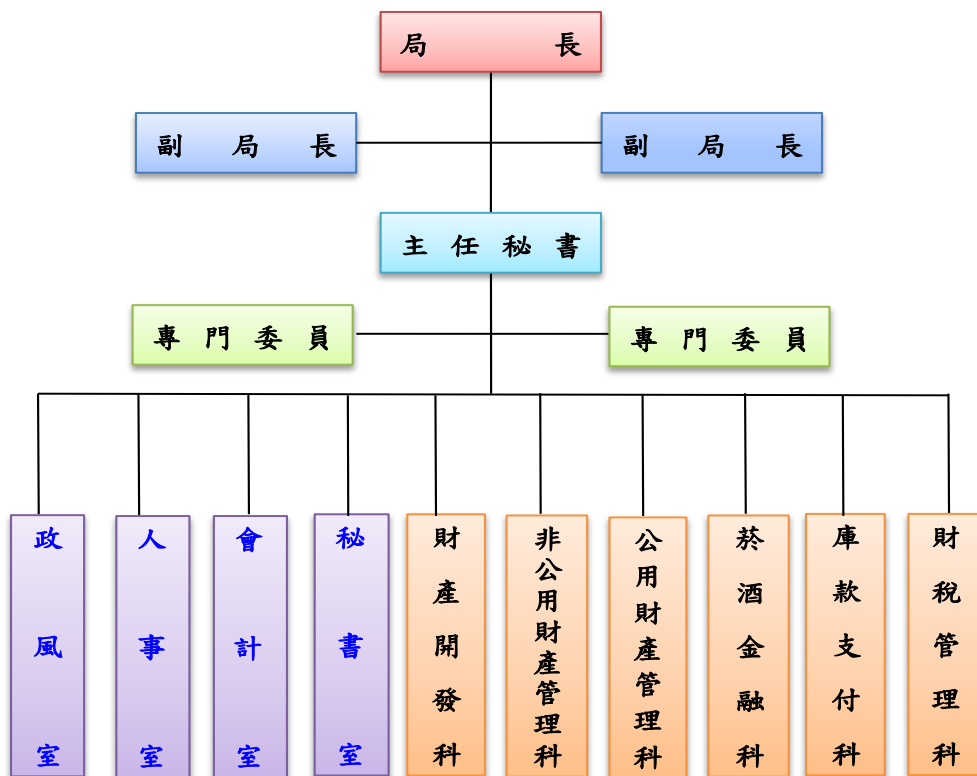

圖一 新北市政府財政局組織系統圖

二、公庫收支

(一) 收支概況

106 年度本市公庫收入 2,375.83 億元，較 105 年度增加 210.04 億元 (+9.70%)，主要係以公債及賒借收入增加 187 億元 (+25.65%) 最多，其餘依序為稅課收入增加 67.3 億元 (+7.81%)，營業盈餘及事業收入增加 64.56 億元 (+623.17%)，規費收入增加 3.68 億元 (+7.21%)，罰款及賠償收入增加 0.41 億元 (+1.66%)，捐獻及贈與收入增加 0.34 億元 (+7.20%)；而財產收入減少 64.24 億元 (-77.20%) 最多，其餘依序為補助及協助收入減少 30.35 億元 (-10.82%)，預算外收入減少 11.92 億元 (-195.41%)，其他收入減少 3.54 億元 (-7.86%)，以前年度收入減少 3.2 億元 (-4.58%)，工程受益費收入減少 0.01 億元 (-16.67%)。

表一 106 年度與 105 年度本市公庫收入增減比較表

單位：億元

年度別 收入科目	106 年度 (1)	105 年度 (2)	增減數 (3)=(1)-(2)	增減率(%) (4)=(3)/(2)
總計	2,375.83	2,165.79	210.04	9.70
公債及賒借收入	916.00	729.00	187.00	25.65
稅課收入	928.49	861.19	67.30	7.81
營業盈餘及事業收入	74.92	10.36	64.56	623.17
規費收入	54.70	51.02	3.68	7.21
罰款及賠償收入	25.13	24.72	0.41	1.66
捐獻及贈與收入	5.06	4.72	0.34	7.20
工程受益費收入	0.05	0.06	-0.01	-16.67
以前年度收入	66.61	69.81	-3.20	-4.58
其他收入	41.48	45.02	-3.54	-7.86
預算外收入	-5.82	6.10	-11.92	-195.41
補助及協助收入	250.23	280.58	-30.35	-10.82
財產收入	18.97	83.21	-64.24	-77.20

資料來源：本局公務統計報表「新北市公庫收支」。

106 年度本市公庫支出 2,401.12 億元，較 105 年度增加 261.11 億元 (+12.20%)，主要係以債務還本支出增加 365 億元 (+65.18%) 最多，其餘依序為社會福利支出增加 37.02 億元 (+19.95%)，其他支出增加 3.57 億元

(+30.03%)，以前年度支出增加 3.09 億元 (+7.84%)，教育科學文化支出增加 3.01 億元 (+0.54%)，警政支出增加 1.51 億元 (+1.40%)，一般政務支出增加 1.23 億元 (+0.67%)，退休撫卹支出增加 0.35 億元 (+1.04%)；而經濟發展支出減少 86.49 億元 (-29.69%) 最多，其餘依序為預算外支出減少 61 億元 (-186.49%)，社區發展及環境保護支出減少 3.8 億元 (-2.94%)，債務支出減少 2.39 億元 (-32.34%)。

表二 106 年度與 105 年度本市公庫支出增減比較表

單位：億元

支出科目	年度別	106 年度 (1)	105 年度 (2)	增減數 (3)=(1)-(2)	增減率(%) (4)=(3)/(2)
總計		2,401.12	2,140.01	261.11	12.20
債務還本支出		925.00	560.00	365.00	65.18
社會福利支出		222.58	185.56	37.02	19.95
其他支出		15.46	11.89	3.57	30.03
以前年度支出		42.49	39.40	3.09	7.84
教育科學文化支出		560.27	557.26	3.01	0.54
警政支出		109.37	107.86	1.51	1.40
一般政務支出		184.81	183.58	1.23	0.67
退休撫卹支出		34.07	33.72	0.35	1.04
債務支出		5.00	7.39	-2.39	-32.34
社區發展及環境保護支出		125.57	129.37	-3.80	-2.94
預算外支出		-28.29	32.71	-61.00	-186.49
經濟發展支出		204.78	291.27	-86.49	-29.69

資料來源：本局公務統計報表「新北市公庫收支」。

(二) 收入結構

106 年度本市公庫收入 2,375.83 億元，其來源以稅課收入為最大宗，計 928.49 億元，占 39.08%；其餘依序為公債及賒借收入 916 億元，占 38.55%；補助及協助收入 250.23 億元，占 10.53%；規費、罰款及賠償收入 79.83 億元，占 3.36%；營業盈餘及事業收入 74.92 億元，占 3.15%；以前年度收入 66.61 億元，占 2.80%；其他收入 41.48 億元，占 1.75%；財產收入 18.97 億元，占 0.80%；捐獻及贈與收入 5.06 億元，占 0.21%；預算外收入 -5.82 億元，占 -0.24%。

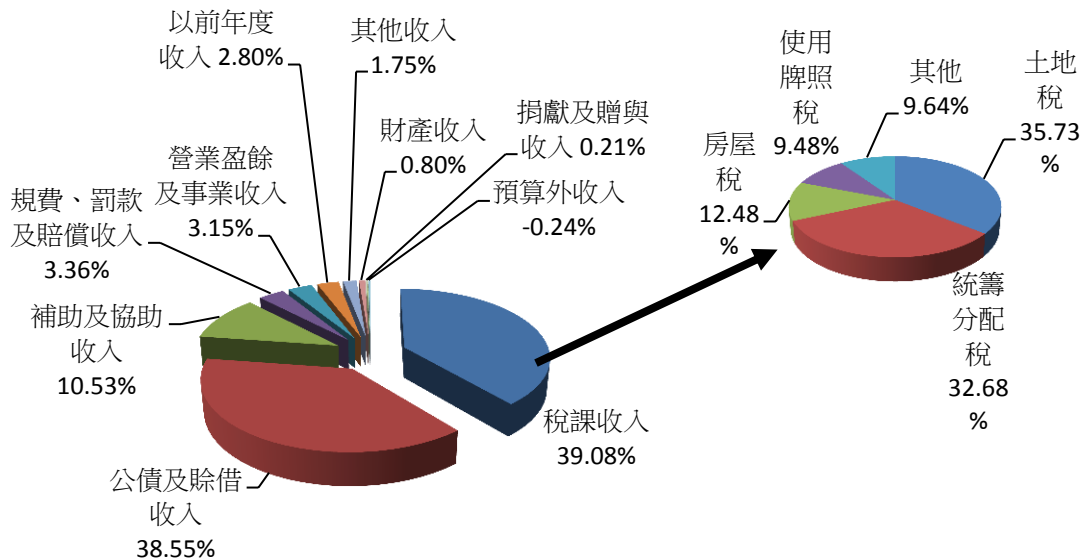

圖二 106 年度本市公庫收入配置

資料來源：本局公務統計報表「新北市公庫收支」。

(三) 支出結構

106 年度本市公庫支出 2,401.12 億元，以債務還本支出 925 億元，占 38.52% 最高；其餘依序為教育科學文化支出 560.27 億元，占 23.33%；社會福利支出 222.58 億元，占 9.27%；經濟發展支出 204.78 億元，占 8.53%；一般政務支出 184.81 億元，占 7.70%；社區發展及環境保護支出 125.57 億元，占 5.23%；警政支出 109.37 億元，占 4.55%；以前年度支出 42.49 億元，占 1.77%；退休撫卹支出 34.07 億元，占 1.42%；其他支出 15.46 億元，占 0.64%；債務支出 5 億元，占 0.21%；預算外支出 -28.29 億元，占 -1.18%。

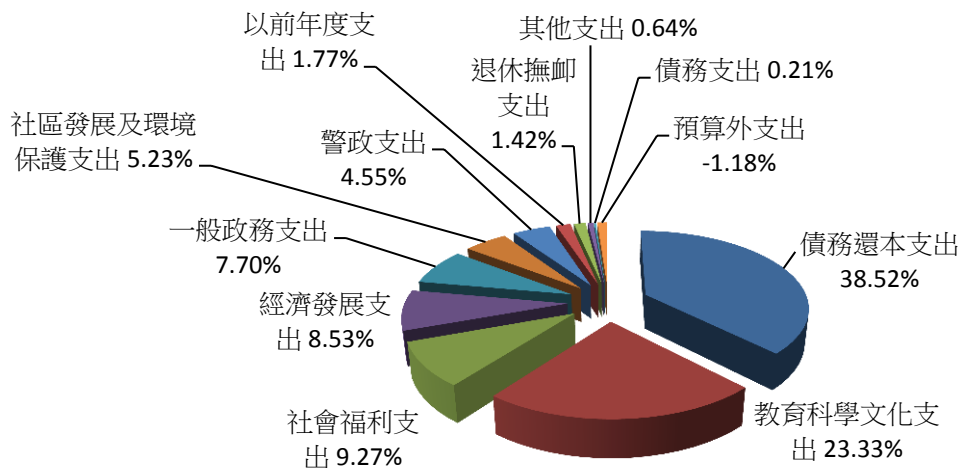

圖三 106 年度本市公庫支出配置

資料來源：本局公務統計報表「新北市公庫收支」。

三、憑單處理

106 年度收辦憑單 35 萬 5,318 件，其中付款憑單 34 萬 110 件、轉帳憑單 821 件、支出收回書 1 萬 4,387 件，較 105 年度收辦憑單 35 萬 3,232 件，增加 2,086 件(+0.59%)，又較 100 年度收辦憑單 16 萬 6,750 件，增加 18 萬 8,568 件(+113.08%)，主要係因本府自 100 年 1 月起，擴大推辦集中支付範圍，分 3 階段逐步將新北市政府各機關學校基金專戶納入集中支付，至 106 年底止共計納入 405 個基金及機關學校專戶，資金總額達 493.08 億元，納入市庫調度運用，106 年可節省市庫利息費用約 1.38 億元。

另全面推動支付憑單簽證及驗證電子化作業，不僅有效縮短作業流程及提升支付效率，更能達到節能減碳實益，共計減少約 33 萬件付款憑單用紙量。

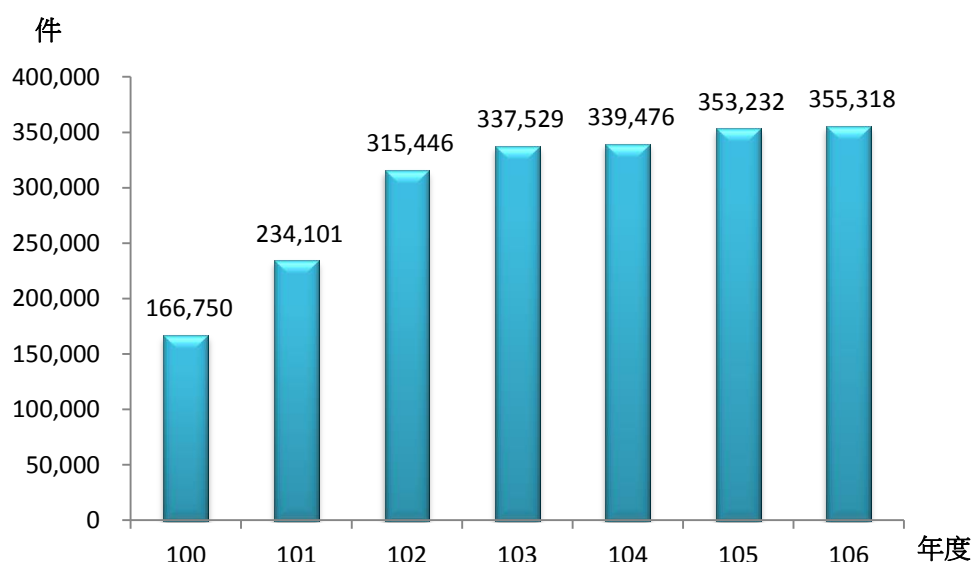

圖四 本市市庫集中支付近7年收辦憑單數

資料來源：本局公務統計報表「新北市市庫集中支付收辦憑單件數」

四、信用合作社存放款

本市計有淡水第一信用合作社及新北市淡水信用合作社共 2 家信用合作社，存款餘額 106 年底 968.01 億元，較 105 年底增加 18.59 億元，成長 1.96%；放款餘額 106 年底 611.72 億元，較 105 年底增加 28.01 億元，成長 4.80%。

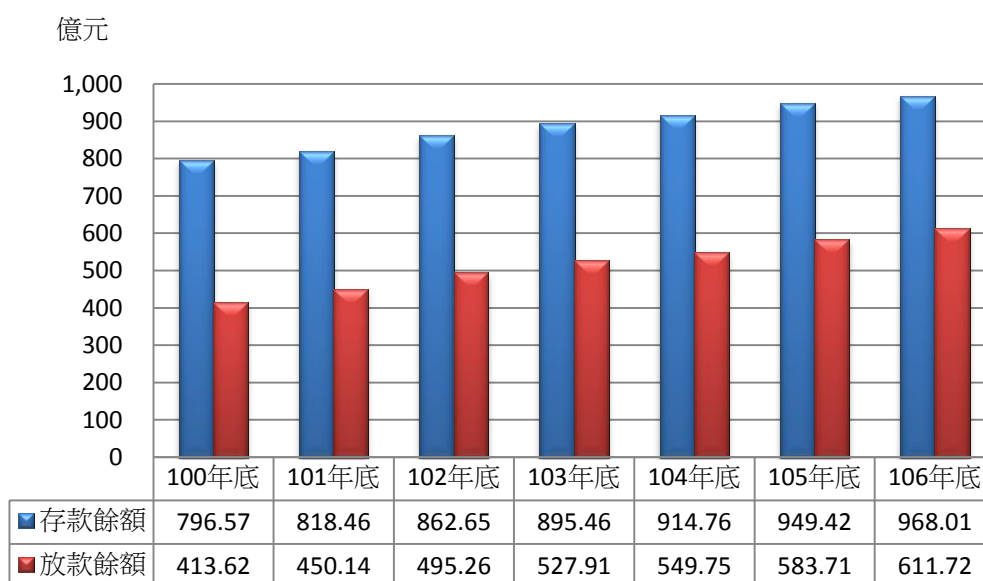

圖五 本市各信用合作社近 7 年存放款餘額

資料來源：本局公務統計報表「新北市各信用合作社存放款餘額」。

五、市有財產

(一)量值：

106 年底本市市有財產價值 8,246.51 億元，較 100 年底 5,660.96 億元，增加 2,585.55 億元(+45.67%)，主要係因公告地價調整所致；又較 105 年底 8,111.92 億元，增加 134.59 億元(+1.66%)，其原因如次：

1. 土地增加 61.76 億元，其中主要因公共建設基金作價調整增加 7.26 億元，新增價購 132 筆，面積 8.39 公頃，價值 18.45 億元，其餘為捐贈或出售及比對釐正等土地面積淨增加 22.09 公頃，價值 36.05 億元。

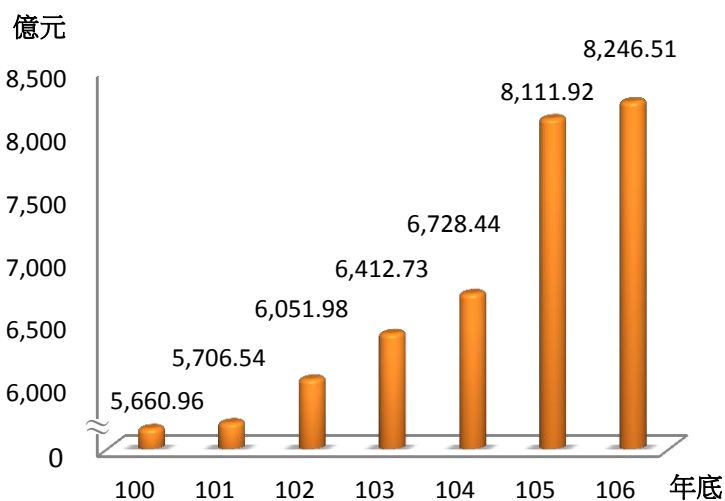

圖六 本市近7年市有財產量值

資料來源：本局公務統計報表「新北市市有財產總目錄」

2. 建物增加 38.28 億元，主要係因新建增加約 74 筆，面積增加 25.92 萬平方公尺，價值 35.16 億元，餘為建物修繕報廢增減價值。

3. 其他土地改良物及動產，價值淨增加 34.55 億元。

表三 106 年底與 105 年底本市市有財產量值增減比較表

單位：億元

項目別	年度別	106 年底	105 年底	增減數
總計		8,246.51	8,111.92	134.59
土地		6,678.76	6,617.00	61.76
房屋建築及設備		822.51	784.23	38.28
機械及設備		339.05	323.43	15.62
交通及運輸設備		150.11	140.61	9.50
土地改良物		109.89	105.49	4.40
雜項設備		117.94	113.64	4.30
有價證券		27.95	27.39	0.56
權利		0.30	0.14	0.16

資料來源：本局公務統計報表「新北市市有財產總目錄」。

說明：土地金額以公告地價或取得成本計。

(二)市有財產結構如下：

1. 土地：

市有財產種類中以土地所占比例最大，106 年底為 6,678.76 億元，占市有財產總值 80.99%。

2. 房屋建築及設備：

106 年底為 822.51 億元，占市有財產總值 9.97%居第二。

3. 機械及設備：

106 年底為 339.05 億元，占市有財產總值 4.11%居第三。

4. 交通及運輸設備：

106 年底為 150.11 億元，占市有財產總值 1.82%居第四。

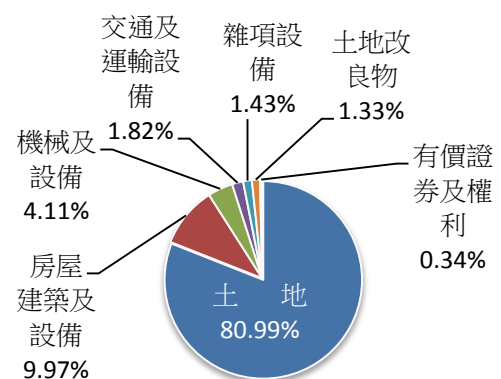

圖七 106 年底市有財產配置

資料來源：本局公務統計報表「新北市市有財產總目錄」

5. 其他部分：

依序為雜項設備 117.94 億元(占 1.43%)、土地改良物 109.89 億元(占 1.33%)、有價證券及權利 28.25 億元(占 0.34%)。

表四 106 年底本市市有財產量值一覽表

項 目 別	金 額 (億 元)	比 率 (%)
總 計	8,246.51	100.00
土 地	6,678.76	80.99
房 屋 建 築 及 設 備	822.51	9.97
機 械 及 設 備	339.05	4.11
交 通 及 運 輸 設 備	150.11	1.82
雜 項 設 備	117.94	1.43
土 地 改 良 物	109.89	1.33
有 價 證 券	27.95	0.34
權 利	0.30	0.00

資料來源：本局公務統計報表「新北市市有財產總目錄」。

說 明：土地金額以公告地價或取得成本計。

六、市有被占用房地清理

截至 105 年 12 月 31 日止，本市市有被占用土地 943 筆，面積 54 萬 5,362 平方公尺，帳列價值 16 億 1,684 萬 9,000 元；房屋 12 棟，面積 406 平方公尺，帳列價值 41 萬 3,000 元。

106 年度清理收回土地 57 筆，面積 4 萬 2,475 平方公尺，帳列價值 3 億 314 萬 5,000 元；房屋 1 棟，面積 32 平方公尺，帳列價值 1 萬 1,000 元。增加占用土地 113 筆，面積 2 萬 8,298 平方公尺，帳列價值 5,933 萬元；房屋 1 棟，面積 20 平方公尺，帳列價值 33 萬 4,000 元。

爰截至 106 年 12 月 31 日止，本市市有被占用土地 999 筆，面積 53 萬 1,184 平方公尺，帳列價值 13 億 7,303 萬 4,000 元；房屋 12 棟，面積 394 平方公尺，帳列價值 73 萬 6,000 元。

表五 106 年度本市公務用、公共用及非公用被占用房地清理情形表

單位：筆、棟、平方公尺、千元

項		目	土 地	房 屋
105 年底	筆 (棟)	數	943	12
	面	積	545,362	406
	帳 列 價 值		1,616,849	413
106 年度	清理收回(減少)	筆 (棟) 數	57	1
		面 積	42,475	32
		帳 列 價 值	303,145	11
	增 加	筆 (棟) 數	113	1
		面 積	28,298	20
		帳 列 價 值	59,330	334
	期 末 (12 月 31 日)	筆 (棟) 數	999	12
		面 積	531,184	394
		帳 列 價 值	1,373,034	736

資料來源：本局報送審計部新北市審計處「地方政府公務用、公共用及非公用被占用房地清理情形表」。

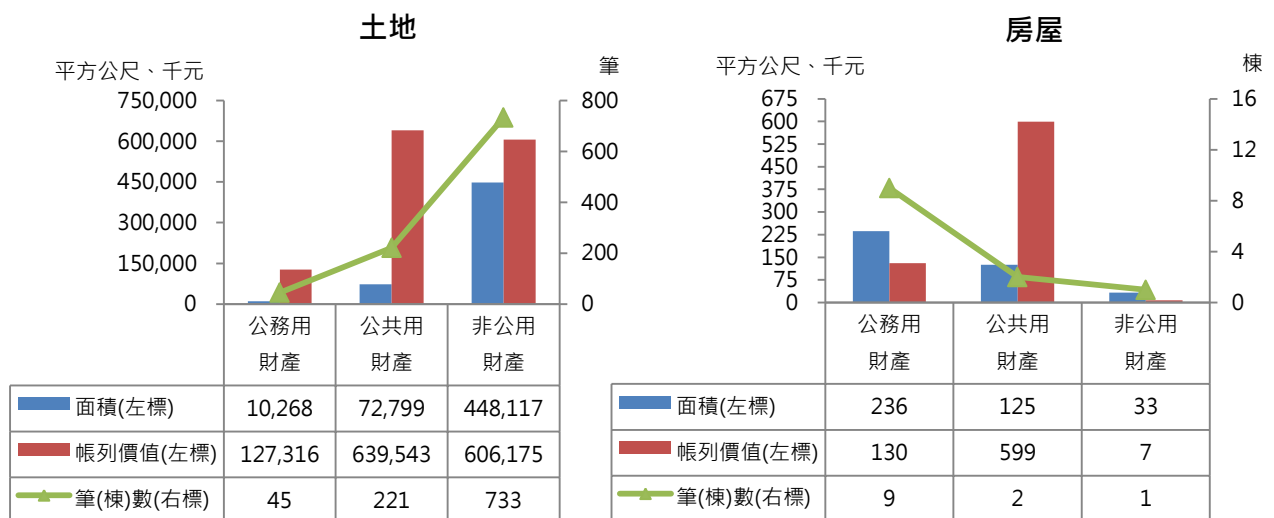

圖八 本市 106 年底公務用、公共用及非公用被占用土地情形

資料來源：本局報送審計部新北市審計處「地方政府公務用、公共用及非公用被占用房地清理情形表」。

圖九 本市 106 年底公務用、公共用及非公用被占用房屋情形

資料來源：本局報送審計部新北市審計處「地方政府公務用、公共用及非公用被占用房地清理情形表」。

貳、統計報表

本 頁 空 白

表1、新北市公
(1)收

年度別 及月別	總計	本 年 度				
		稅課收入	工程受益費 收入	罰款及賠償 收入	規費收入	財產收入
98年度	123,572,473	51,991,304	-	2,259,398	3,016,075	892,826
99年度	140,737,735	57,554,780	-	2,218,005	2,964,813	1,245,219
100年度	187,179,952	70,124,043	7,438	2,127,633	3,772,668	742,506
101年度	163,640,139	74,382,867	6,455	2,193,888	3,297,142	1,299,138
102年度	191,081,204	84,976,942	5,737	2,839,783	3,741,833	9,328,965
103年度	207,030,768	84,914,532	3,708	2,674,818	3,615,420	10,828,853
104年度	173,692,865	88,219,898	6,287	2,668,982	2,752,101	7,936,792
105年度	216,578,923	86,119,401	5,819	2,472,109	5,102,356	8,320,975
106年度	237,583,184	92,848,708	5,153	2,513,344	5,470,394	1,896,601
1月	22,113,114	4,107,546	60	39,526	182,081	48,500
2月	8,390,611	3,847,285	1,396	87,689	260,020	67,872
3月	8,957,329	4,941,877	323	316,224	299,387	79,422
4月	7,767,463	8,570,367	138	251,486	292,310	1,059,722
5月	39,436,147	14,146,165	570	273,099	432,261	92,297
6月	18,826,696	12,660,729	364	293,201	377,401	60,164
7月	15,386,865	4,639,710	137	255,763	285,969	148,353
8月	10,189,858	5,101,505	581	286,471	876,898	43,539
9月	11,703,609	4,794,562	482	127,661	1,376,955	47,482
10月	25,322,872	4,367,873	237	397,684	406,646	46,113
11月	18,598,616	10,725,588	545	257,658	323,244	53,250
12月	50,890,004	14,945,500	320	73,117	357,223	149,889

資料來源：本局公務統計報表「新北市公庫收支」。

說明：臨時稅課原歸屬於「自治稅捐收入」，103年起歸屬於「稅課收入」項下。

庫收支

入

單位：新臺幣千元

收 入						以前年度 收入	預算外收入
營業盈餘 及事業收入	補助及協助 收入	捐獻及贈與 收入	自治稅捐 收入	其他收入	公債及賒借 收入		
257,110	21,240,831	11,203	-	3,722,203	1,135,303	5,892,122	33,154,098
5,510,813	15,680,457	100,744	-	3,231,002	38,900,000	2,769,529	10,562,371
11,110,399	44,682,610	1,904,813	19,678	4,940,881	1,873,000	4,393,095	41,481,188
8,398,356	30,496,777	862,364	1,003	6,683,581	30,800,000	2,084,536	3,134,032
1,465,729	26,075,280	773,945	2,860	4,361,610	49,386,400	3,246,554	4,875,567
58,927	28,224,881	889,931	-	4,797,469	68,250,000	2,553,343	218,886
56,151	27,020,873	609,974	-	5,564,259	44,250,000	4,147,016	- 9,539,468
1,035,770	28,058,041	471,750	-	4,502,334	72,900,000	6,980,641	609,726
7,492,412	25,022,669	506,446	-	4,148,160	91,600,000	6,661,129	- 581,833
-	4,006,371	2,442	-	17,166	20,100,000	1,789,799	- 8,180,378
-	594,834	9,900	-	31,532	2,000,000	539,082	951,002
-	925,154	5,578	-	205,444	-	316,231	1,867,689
-	1,279,998	140,692	-	140,489	-	51,603	- 4,019,342
-	3,914,896	64,890	-	800,396	17,000,000	129,050	2,582,523
-	2,401,883	3,680	-	185,762	-	178,810	2,664,703
-	3,222,423	16,979	-	151,560	4,000,000	136,537	2,529,435
381,600	1,074,186	3,342	-	355,656	3,500,000	919,815	- 2,353,734
-	1,362,040	11,023	-	467,507	1,000,000	44,099	2,471,797
150,812	1,222,706	21,456	-	365,547	18,000,000	58,014	285,785
-	1,606,615	11,142	-	672,317	4,000,000	133,690	814,568
6,960,000	3,411,564	215,324	-	754,782	22,000,000	2,364,400	- 195,880

表1、新北市公
(2)支

年度別 及月別	總 計	本 年 度					
		一般政務支出					教育科學
		合計	政權行 使支出	行政支出	民政支出	財務支出	合計
98年度	136,362,066	7,635,267	518,619	1,316,416	4,978,788	821,444	33,976,381
99年度	139,496,742	8,784,980	524,500	1,204,199	5,365,640	1,690,642	42,503,277
100年度	187,551,833	16,207,059	586,844	1,275,556	13,138,295	1,206,364	38,961,954
101年度	157,282,365	19,810,458	570,988	1,401,554	16,512,092	1,325,824	41,697,633
102年度	190,796,415	19,288,169	577,301	1,228,244	16,164,600	1,318,023	44,216,327
103年度	203,451,076	19,137,234	570,741	1,274,757	16,121,207	1,170,530	46,990,609
104年度	173,537,191	18,326,982	607,831	1,233,491	15,357,465	1,128,195	46,602,038
105年度	214,001,134	18,357,981	587,702	1,197,054	15,423,270	1,149,955	55,725,961
106年度	240,111,750	18,481,324	583,793	1,231,045	15,487,757	1,178,729	56,026,888
1月	34,502,395	2,749,738	81,108	148,925	2,249,275	270,430	12,165,474
2月	7,471,423	969,248	36,719	56,057	818,396	58,076	3,246,375
3月	9,035,743	1,265,697	54,567	78,009	1,066,262	66,859	3,731,660
4月	14,226,765	1,415,604	25,056	128,946	1,196,870	64,732	3,765,698
5月	34,346,946	1,477,651	49,024	73,150	1,245,788	109,689	6,561,121
6月	17,253,600	1,407,958	46,741	75,098	1,219,560	66,559	4,348,296
7月	15,781,052	1,450,278	46,190	141,267	1,191,129	71,692	6,419,572
8月	10,463,922	1,428,757	42,017	69,148	1,223,025	94,567	3,671,129
9月	11,795,893	1,363,743	42,054	69,432	1,178,988	73,269	4,032,441
10月	25,392,996	1,325,932	42,745	134,281	1,082,779	66,127	3,451,174
11月	18,315,090	1,409,640	45,109	70,430	1,202,489	91,612	1,811,552
12月	41,525,924	2,217,077	72,462	186,303	1,813,197	145,115	2,822,398

庫收支
出

單位：新臺幣千元

支		出				
文化支出		經濟發展支出				
教育支出	文化支出	合計	農業支出	工業支出	交通支出	其他經濟服務支出
32,782,791	1,193,589	9,747,461	2,441,177	389,948	6,397,530	518,806
41,184,545	1,318,732	10,544,777	3,495,152	440,462	5,979,163	630,000
36,819,249	2,142,705	17,363,122	4,269,499	606,619	11,333,880	1,153,124
38,808,701	2,888,931	16,687,779	3,954,714	490,693	11,595,642	646,729
40,515,901	3,700,426	23,763,413	4,346,589	8,676,121	9,986,540	754,162
42,732,400	4,258,209	26,771,596	4,254,551	9,996,638	11,628,478	891,928
43,552,819	3,049,219	22,125,897	3,587,085	7,062,334	10,548,051	928,427
53,294,509	2,431,452	29,127,039	3,288,059	7,905,051	17,051,974	881,955
53,687,302	2,339,586	20,478,483	3,638,746	1,514,578	14,412,277	912,882
12,015,263	150,211	548,848	200,002	104,061	150,782	94,003
3,132,543	113,832	264,454	91,502	31,808	102,453	38,691
3,560,553	171,107	1,851,178	311,059	38,825	1,440,702	60,592
3,608,399	157,299	8,863,861	656,981	1,038,223	7,100,768	67,889
6,406,161	154,960	773,347	254,955	38,970	432,133	47,289
4,116,962	231,334	804,877	255,757	36,430	451,993	60,697
6,256,378	163,194	601,914	211,370	38,086	292,917	59,541
3,419,182	251,947	908,953	284,059	35,063	516,661	73,170
3,864,241	168,200	1,200,740	272,072	35,551	828,005	65,112
3,262,432	188,742	805,099	275,937	37,167	411,946	80,049
1,644,513	167,039	844,200	256,916	40,850	452,599	93,835
2,400,676	421,722	3,011,016	568,136	39,545	2,231,320	172,015

表1、新北市公
(2)支

年度別 及月別	本 年 度							
	社會福利支出						社區發展及環	
	合計	社會保險 支出	社會救助 支出	福利服務 支出	國民就業 支出	醫療保健 支出	合計	社區發展 支出
98年度	11,763,539	1,199,199	3,419,544	5,970,749	59,949	1,114,099	6,717,378	377,365
99年度	14,581,269	1,349,187	4,017,433	8,117,974	61,351	1,035,324	7,075,223	518,519
100年度	31,395,336	1,304,309	3,961,913	24,741,117	79,579	1,308,416	12,977,410	426,125
101年度	30,333,410	1,160,217	4,152,135	23,637,913	88,433	1,294,711	10,026,048	486,856
102年度	20,840,706	693,571	5,651,121	12,820,261	90,796	1,584,957	10,271,356	486,132
103年度	21,277,464	1,476,041	1,588,469	16,084,168	109,216	2,019,571	11,589,672	426,477
104年度	21,175,093	1,638,062	1,765,030	15,465,792	112,877	2,193,332	11,941,462	405,821
105年度	18,555,962	1,436,424	1,379,882	14,165,383	128,353	1,445,920	12,937,338	818,981
106年度	22,258,214	1,436,642	1,382,860	17,750,775	135,294	1,552,643	12,556,857	755,937
1月	1,396,179	2,674	196,096	878,255	14,089	305,065	1,489,663	75,082
2月	832,477	66,391	60,135	671,509	12,247	22,195	736,257	18,423
3月	1,660,763	83,415	237,997	1,281,002	8,145	50,204	540,762	27,342
4月	3,703,019	132,313	60,516	3,434,652	7,515	68,023	898,159	238,792
5月	2,119,026	76,671	116,154	1,840,871	9,903	75,427	927,536	55,999
6月	1,676,650	311,117	133,771	1,178,434	8,498	44,830	928,463	48,569
7月	1,456,099	99,250	114,509	1,120,825	11,497	110,018	1,017,618	50,443
8月	2,276,851	66,410	25,347	1,841,682	10,140	333,272	1,020,491	42,267
9月	2,028,510	108,638	139,962	1,705,646	10,048	64,216	1,318,234	47,167
10月	1,382,783	77,202	27,443	1,228,405	10,288	39,445	872,585	50,547
11月	1,362,350	80,865	142,309	981,514	8,835	148,827	843,379	47,489
12月	2,363,506	331,695	128,621	1,587,979	24,090	291,121	1,963,708	53,816

庫收支(續)
出

單位：新臺幣千元

支 出						以前年度 支出	預算外 支出	公庫 結存
環境保護支出	退休撫卹 支出	警政支出	債務支出	其他支出	債務還本 支出			
6,340,013	9,489,745	9,404,875	994,999	762,173	32,953,883	11,351,884	1,564,481	- 36,272,627
6,556,705	2,544,539	9,694,781	1,577,593	430,661	30,645,650	8,296,462	2,817,530	- 35,031,634
12,551,285	11,854,656	9,933,418	1,226,126	1,061,374	38,918,820	9,951,781	- 2,299,221	- 1,103,515
9,539,193	12,499,524	10,089,139	544,874	1,530,917	9,563,827	6,278,760	- 1,780,000	5,254,259
9,785,225	11,879,980	10,147,661	715,934	1,688,221	43,115,000	5,795,043	- 925,396	5,539,048
11,163,195	12,099,971	10,307,296	750,141	1,407,600	47,515,000	5,108,983	495,510	9,118,740
11,535,643	12,704,642	11,624,036	896,275	1,604,365	26,500,000	3,894,375	- 3,857,974	9,274,414
12,118,357	3,371,726	10,786,102	739,359	1,188,760	56,000,000	3,940,048	3,270,859	11,852,203
11,800,920	3,406,543	10,937,090	500,431	1,545,965	92,500,000	4,249,113	- 2,829,159	9,323,637
1,414,581	907,739	2,051,966	-	50,107	15,000,000	282,109	- 2,139,426	- 537,078
717,834	153,571	666,432	57,485	50,200	2,000,000	180,842	- 1,685,918	382,110
513,420	115,076	789,048	12,862	136,120	-	591,698	- 1,659,121	303,696
659,367	89,609	848,843	12,343	48,562	-	523,810	- 5,942,744	- 6,155,606
871,537	96,031	873,134	26,196	46,538	19,000,000	583,594	1,862,770	- 1,066,405
879,894	735,912	789,702	44,470	28,339	4,500,000	542,398	1,446,535	506,691
967,175	884,359	792,887	9,155	14,342	-	327,383	2,807,446	112,504
978,224	100,934	833,757	16,876	149,159	-	309,303	- 252,285	- 161,561
1,271,067	90,205	835,230	93,440	42,275	1,500,000	143,635	- 852,560	- 253,845
822,038	85,399	775,556	97,269	321,406	15,000,000	248,567	1,027,226	- 323,969
795,890	81,495	903,451	47,535	156,244	10,000,000	146,342	708,902	- 40,443
1,909,892	66,214	777,086	82,800	502,672	25,500,000	369,432	1,850,015	9,323,637

表2、新北市政府各機關年度預

年度別 及月別	總計		稅課			
			合計		遺產及 贈與稅	
	年度預算數 及各月分配數	收入數	年度預算數 及各月分配數	收入數	年度預算數 及各月分配數	收入數
100年度	140,603,341	139,432,669	66,224,500	70,124,043	1,300,940	1,630,211
101年度	138,722,549	127,621,570	74,242,481	74,382,867	1,512,000	1,721,060
102年度	133,666,362	133,572,684	76,782,761	84,976,942	1,725,000	2,177,337
103年度	137,526,124	136,008,539	82,563,118	84,914,532	1,620,000	1,875,353
104年度	140,382,724	134,835,317	86,394,520	88,219,898	1,750,000	2,720,085
105年度	144,283,965	136,088,556	87,358,754	86,119,401	1,820,000	2,299,272
106年度	139,833,463	139,903,887	87,968,236	92,848,708	1,720,000	3,801,081
1月	-	8,403,692	-	4,107,546	-	493,913
2月	-	4,900,528	-	3,847,285	-	87,384
3月	24,190,361	6,773,409	14,329,989	4,941,877	1,007,000	595,397
4月	15,553,138	11,735,203	9,851,034	8,570,367	79,000	141,563
5月	16,182,326	19,724,574	13,563,782	14,146,165	79,000	286,161
6月	10,368,029	15,983,183	8,232,300	12,660,729	79,000	648,848
7月	9,014,526	8,720,893	4,842,549	4,639,710	79,000	171,650
8月	8,169,809	8,123,777	4,259,930	5,101,505	79,000	368,978
9月	6,626,912	8,187,713	4,391,740	4,794,562	79,000	166,422
10月	7,819,181	6,979,074	4,720,990	4,367,873	79,000	222,895
11月	17,027,022	13,650,359	13,732,757	10,725,588	79,000	328,797
12月	24,882,163	26,721,484	10,043,165	14,945,500	81,000	289,074

資料來源：本局公務統計報表「新北市公庫收支」及本府主計處「總會計報告」。

說明：106年度新北市總預算，於106年3月辦理預算分配，爰收入部分依預算法第54條規定暫以實際發生數，覈實收入；支出部分依「新北市總預算案未能依限審議完成時執行補充規定」第3點略以，逐期覈實分配暫列數方式編送，故無1、2月份分配數。

算歲入情形－按來源別分

單位：新臺幣千元

收入					
印花稅		使用 牌照稅		房屋稅	
年度預算數 及各月分配數	收入數	年度預算數 及各月分配數	收入數	年度預算數 及各月分配數	收入數
994,424	982,988	7,659,538	7,680,118	8,383,853	8,937,390
1,059,629	1,061,552	7,914,000	7,855,144	8,843,000	9,683,879
1,080,000	1,132,703	7,900,000	8,027,092	9,700,000	9,717,778
1,080,000	1,144,279	8,000,000	8,261,629	9,700,000	9,974,927
1,080,000	1,145,269	8,400,000	8,559,170	10,260,000	10,674,412
1,080,000	1,123,985	8,514,000	8,702,251	10,780,000	11,147,452
1,080,000	1,089,331	8,515,033	8,801,774	10,870,000	11,585,229
-	72,610	-	56,617	-	11,980
-	33,359	-	93,641	-	16,918
279,160	124,862	680,500	130,119	88,480	28,287
53,370	60,004	4,961,470	3,374,399	317,620	49,414
119,610	120,452	2,003,740	4,494,117	6,717,160	3,906,027
65,290	70,080	115,910	230,628	3,394,170	7,117,309
137,730	143,029	105,990	98,330	108,720	142,545
55,200	86,190	114,610	116,765	56,870	69,165
114,920	111,512	45,620	27,128	61,780	54,995
48,240	58,705	123,260	35,395	52,790	53,235
132,310	119,324	222,790	112,643	31,270	38,207
74,170	89,203	141,143	31,993	41,140	97,147

表2、新北市政府各機關年度預

年度別 及月別	稅課					
	土地稅				契稅	
	地價稅		土地 增值稅			
	年度預算數 及各月分配數	收入數	年度預算數 及各月分配數	收入數	年度預算數 及各月分配數	收入數
100年度	9,030,765	9,086,423	12,169,266	14,819,316	3,485,337	2,659,194
101年度	9,521,438	9,115,709	16,000,000	16,610,575	3,057,000	2,186,290
102年度	10,260,000	10,305,898	16,200,000	24,158,679	2,200,000	2,840,442
103年度	10,600,000	10,433,120	22,200,000	24,434,323	2,800,000	2,380,428
104年度	10,700,000	10,375,047	23,819,000	24,274,376	2,400,000	2,447,478
105年度	11,051,000	14,054,139	21,241,000	16,427,515	2,433,000	1,967,815
106年度	14,080,000	14,123,647	17,376,000	19,050,825	1,854,000	2,535,309
1月	-	3,712	-	990,945	-	100,166
2月	-	5,184	-	928,476	-	137,064
3月	44,600	18,220	4,229,320	1,336,905	414,950	210,588
4月	20,000	17,124	1,237,170	1,553,850	163,930	202,217
5月	25,500	14,426	1,397,050	2,458,131	137,650	198,798
6月	25,500	38,725	1,398,770	1,719,094	143,920	286,842
7月	25,500	38,436	1,582,950	1,376,183	147,370	170,870
8月	33,700	23,749	1,296,260	1,579,542	131,070	241,320
9月	33,700	19,623	1,364,000	1,141,261	149,500	235,195
10月	190,000	76,801	1,496,080	1,318,584	124,880	232,865
11月	9,000,000	5,943,975	1,534,300	1,457,391	166,760	239,161
12月	4,681,500	7,923,673	1,840,100	3,190,463	273,970	280,223

算歲入情形－按來源別分(續1)

單位：新臺幣千元

收入							
娛樂稅		統籌 分配稅		菸酒稅		臨時稅課	
年度預算數 及各月分配數	收入數	年度預算數 及各月分配數	收入數	年度預算數 及各月分配數	收入數	年度預算數 及各月分配數	收入數
289,805	235,414	21,417,179	22,845,415	1,493,393	1,247,573	-	-
244,843	216,217	24,590,568	24,681,802	1,500,003	1,250,638	-	-
300,000	230,167	25,914,067	25,102,700	1,503,694	1,284,146	-	-
225,000	234,507	24,830,897	24,918,906	1,507,221	1,255,877	-	1,184
225,000	229,558	26,521,556	26,507,025	1,238,964	1,287,446	-	33
235,000	213,290	28,805,653	28,928,544	1,399,101	1,255,137	-	-
225,000	237,154	30,850,945	30,338,334	1,397,258	1,286,024	-	-
-	19,539	-	2,358,064	-	-	-	-
-	18,531	-	2,419,559	-	107,169	-	-
56,220	16,963	7,180,499	2,358,059	349,260	122,478	-	-
18,740	19,104	2,883,314	3,045,524	116,420	107,169	-	-
18,740	21,257	2,948,912	2,524,317	116,420	122,478	-	-
18,740	22,754	2,874,580	2,403,973	116,420	122,478	-	-
18,740	18,130	2,520,129	2,358,059	116,420	122,478	-	-
18,740	19,191	2,358,060	2,474,128	116,420	122,478	-	-
18,740	19,647	2,408,060	2,896,301	116,420	122,478	-	-
18,740	22,578	2,471,580	2,224,337	116,420	122,478	-	-
18,740	20,862	2,431,167	2,358,059	116,420	107,169	-	-
18,860	18,600	2,774,644	2,917,955	116,638	107,169	-	-

表2、新北市政府各機關年度預

年度別 及月別	工程受益費 收入		罰款及賠償 收入		規費收入	
	年度預算數 及各月分配數	收入數	年度預算數 及各月分配數	收入數	年度預算數 及各月分配數	收入數
100年度	-	7,438	2,940,904	2,127,633	3,583,158	3,772,668
101年度	-	6,455	3,937,597	2,193,888	3,323,083	3,297,142
102年度	-	5,737	3,972,421	2,839,783	3,197,906	3,741,833
103年度	-	3,708	3,573,456	2,674,818	3,300,693	3,615,420
104年度	-	6,287	3,175,423	2,668,982	2,784,246	2,752,101
105年度	-	5,819	3,146,673	2,472,109	5,251,361	5,102,356
106年度	-	5,153	3,163,419	2,513,344	5,181,137	5,470,394
1月	-	60	-	39,526	-	182,081
2月	-	1,396	-	87,689	-	260,020
3月	-	323	427,236	316,224	632,894	299,387
4月	-	138	230,370	251,486	467,375	292,310
5月	-	570	234,738	273,099	304,281	432,261
6月	-	364	245,915	293,201	262,533	377,401
7月	-	137	262,236	255,763	860,031	285,969
8月	-	581	268,823	286,471	1,327,074	876,898
9月	-	482	266,361	127,661	427,071	1,376,955
10月	-	237	267,662	397,684	308,309	406,646
11月	-	545	276,196	257,658	265,816	323,244
12月	-	320	683,882	73,117	325,753	357,223

算歲入情形－按來源別分(續2)

單位：新臺幣千元

財產收入					
合計		財產孳息		廢舊物資售價	
年度預算數 及各月分配數	收入數	年度預算數 及各月分配數	收入數	年度預算數 及各月分配數	收入數
760,260	742,505	482,887	479,780	23,386	39,187
3,387,757	1,299,137	624,209	658,700	22,518	71,256
13,163,697	9,328,965	924,910	933,097	26,465	81,151
10,401,459	10,828,853	854,536	875,028	36,789	59,719
10,259,893	7,936,792	995,997	1,075,321	46,780	46,923
8,315,900	8,320,975	788,406	865,470	29,219	32,798
1,907,049	1,896,601	850,636	865,147	26,071	32,524
-	48,500	-	47,891	-	609
-	67,872	-	67,436	-	435
158,007	79,421	156,106	74,410	1,901	3,304
1,124,594	1,059,722	123,194	59,994	1,058	1,436
43,491	92,297	40,333	86,246	1,158	4,477
75,941	60,164	75,301	60,394	640	1,369
151,835	148,353	149,697	146,753	2,138	1,600
41,470	43,539	39,916	43,204	1,554	334
37,274	47,482	34,976	40,131	2,298	4,950
59,121	46,113	56,486	47,149	2,635	1,365
68,528	53,250	36,204	45,733	4,324	7,517
146,788	149,889	138,423	145,806	8,365	5,127

表2、新北市政府各機關年度預

年度別 及月別	財產收入					
	財產售價(資本門)		財產作價(資本門)		資本收回(資本門)	
	年度預算數 及各月分配數	收入數	年度預算數 及各月分配數	收入數	年度預算數 及各月分配數	收入數
100年度	200,390	162,045	47,004	47,003	6,593	14,490
101年度	2,520,325	317,437	220,705	251,744	-	-
102年度	2,122,985	225,380	10,089,337	8,089,337	-	-
103年度	10,325	394,301	9,499,809	9,499,805	-	-
104年度	2,659,980	257,412	6,557,136	6,557,136	-	-
105年度	110,000	34,432	7,388,275	7,388,275	-	-
106年度	30,000	1	1,000,342	998,930	-	-
1月	-	-	-	-	-	-
2月	-	1	-	-	-	-
3月	-	1,707	-	-	-	-
4月	-	1,682	1,000,342	999,974	-	-
5月	2,000	1,574	-	-	-	-
6月	-	1,599	-	-	-	-
7月	-	-	-	-	-	-
8月	-	-	-	-	-	-
9月	-	2,401	-	-	-	-
10月	-	2,401	-	-	-	-
11月	28,000	-	-	-	-	-
12月	-	-	-	1,044	-	-

算歲入情形－按來源別分(續3)

單位：新臺幣千元

營業盈餘及事業收入							
合計		營業基金盈餘繳庫		非營業特種基金賸餘繳庫		投資收益	
年度預算數 及各月分配數	收入數	年度預算數 及各月分配數	收入數	年度預算數 及各月分配數	收入數	年度預算數 及各月分配數	收入數
13,804,735	11,110,399	-	-	13,563,389	10,854,400	241,346	255,999
9,365,330	8,398,356	-	8,398,356	9,365,330	-	-	-
4,453,516	1,465,729	-	-	4,433,569	1,254,185	19,947	211,544
2,422,452	58,927	-	-	2,402,452	2,452	20,000	56,475
635,774	56,151	-	-	600,330	330	35,444	55,821
1,035,330	1,035,770	-	-	1,000,330	1,000,330	35,000	35,440
7,493,252	7,492,412	-	-	7,060,000	7,060,312	433,252	432,100
-	-	-	-	-	-	-	-
-	-	-	-	-	-	-	-
-	-	-	-	-	-	-	-
-	-	-	-	-	-	-	-
-	-	-	-	-	-	-	-
-	-	-	-	-	-	-	-
-	-	-	-	-	-	-	-
381,600	381,600	-	-	-	-	381,600	381,600
-	-	-	-	-	-	-	-
151,652	150,812	-	-	100,000	100,312	51,652	50,500
-	-	-	-	-	-	-	-
6,960,000	6,960,000	-	-	6,960,000	6,960,000	-	-

表2、新北市政府各機關年度預

年度別 及月別	補助及協助收入					
	合計		補助收入		協助收入	
	年度預算數 及各月分配數	收入數	年度預算數 及各月分配數	收入數	年度預算數 及各月分配數	收入數
100年度	47,995,690	44,682,610	47,995,690	44,682,610	-	-
101年度	38,110,139	30,496,777	38,110,139	30,496,777	-	-
102年度	26,964,475	26,075,280	26,964,475	26,075,280	-	-
103年度	29,581,517	28,224,881	29,581,517	28,224,881	-	-
104年度	31,118,814	27,020,873	31,118,814	27,020,873	-	-
105年度	33,456,882	28,058,041	33,456,882	28,058,041	-	-
106年度	28,826,313	25,022,669	28,826,313	25,022,669	-	-
1月	-	4,006,371	-	4,006,371	-	-
2月	-	594,834	-	594,834	-	-
3月	8,206,825	925,154	8,206,825	925,154	-	-
4月	3,153,473	1,279,998	3,153,473	1,279,998	-	-
5月	1,784,634	3,914,896	1,784,634	3,914,896	-	-
6月	1,326,418	2,401,883	1,326,418	2,401,883	-	-
7月	2,647,005	3,222,423	2,647,005	3,222,423	-	-
8月	1,476,976	1,074,186	1,476,976	1,074,186	-	-
9月	1,160,020	1,362,040	1,160,020	1,362,040	-	-
10月	1,876,774	1,222,706	1,876,774	1,222,706	-	-
11月	1,867,632	1,606,615	1,867,632	1,606,615	-	-
12月	5,326,556	3,411,564	5,326,556	3,411,564	-	-

算歲入情形－按來源別分(續4完)

單位：新臺幣千元

捐獻及贈與 收入		自治稅捐 收入		其他收入	
年度預算數 及各月分配數	收入數	年度預算數 及各月分配數	收入數	年度預算數 及各月分配數	收入數
1,162,922	1,904,813	-	19,678	4,131,172	4,940,881
1,157,092	862,364	-	1,003	5,199,070	6,683,581
1,401,237	773,945	-	2,860	3,730,350	4,361,610
1,407,649	889,931	-	-	4,275,780	4,797,469
1,210,936	609,974	-	-	4,803,118	5,564,259
1,360,568	471,750	-	-	4,358,497	4,502,334
969,158	506,446	-	-	4,324,899	4,148,160
-	2,442	-	-	-	17,166
-	9,900	-	-	-	31,532
170,416	5,578	-	-	264,994	205,444
35,029	140,692	-	-	691,263	140,489
-	64,890	-	-	251,400	800,396
-	3,680	-	-	224,922	185,762
7,729	16,979	-	-	243,141	151,560
8,550	3,342	-	-	405,386	355,656
-	11,023	-	-	344,446	467,507
25,058	21,456	-	-	409,615	365,547
221,491	11,142	-	-	594,602	672,317
500,885	215,324	-	-	895,134	754,782

表3、新北市政府各機關年度預

年度別 及月別	總計		政權行使支出		行政
	年度預算數 及各月分配數	支付數	年度預算數 及各月分配數	支付數	年度預算數 及各月分配數
100年度	155,203,341	140,980,453	698,616	586,844	1,469,906
101年度	157,448,778	143,219,778	680,216	570,988	1,585,885
102年度	155,416,362	142,811,768	667,791	577,301	1,361,876
103年度	159,508,322	150,331,582	649,465	570,741	1,400,069
104年度	158,371,155	147,000,790	665,777	607,831	1,371,994
105年度	161,187,800	150,790,227	669,647	587,702	1,338,054
106年度	156,317,363	146,191,795	640,158	583,793	1,306,454
1月	-	21,359,711	-	81,108	-
2月	-	6,976,499	-	36,719	-
3月	49,989,309	10,103,166	189,668	54,567	316,759
4月	17,554,361	19,645,698	46,038	25,056	147,581
5月	12,754,499	12,900,581	58,086	49,024	72,535
6月	10,147,435	10,764,668	45,066	46,741	89,191
7月	13,673,888	12,646,223	52,276	46,190	151,579
8月	10,606,802	10,406,905	49,026	42,017	70,865
9月	11,136,394	11,004,817	49,086	42,054	73,373
10月	11,113,597	9,117,203	50,266	42,745	140,265
11月	8,050,292	7,459,846	48,966	45,109	70,583
12月	10,912,222	13,806,477	49,680	72,462	170,523

資料來源：本局公務統計報表「新北市政府各機關年度預算支用情形—按政事別分」。

說明：1.預算數與分配數之差額係第一預備金與第二預備金及其他支出之未分配數。

2.106年度新北市總預算，於106年3月辦理預算分配，爰收入部分依預算法第54條規定暫以實際發生數，覈實收入；支出部分依「新北市總預算案未能依限審議完成時執行補充規定」第3點略以，逐期覈實分配暫列數方式編送，故無1、2月份分配數。

算歲出情形—按政事別分

單位：新臺幣千元

支出	民政支出		財務支出		教育支出	
	年度預算數 及各月分配數	支付數	年度預算數 及各月分配數	支付數	年度預算數 及各月分配數	支付數
1,275,556	15,024,270	13,138,295	1,314,826	1,206,364	37,277,053	36,819,249
1,401,554	18,855,208	16,512,092	1,469,751	1,325,824	39,073,922	38,808,701
1,228,245	18,065,271	16,164,600	1,379,182	1,318,023	40,768,557	40,515,901
1,274,757	17,457,080	16,121,207	1,235,172	1,170,530	42,979,655	42,732,400
1,233,491	16,452,107	15,357,465	1,164,133	1,128,195	44,050,309	43,552,819
1,197,054	16,770,490	15,423,270	1,171,391	1,149,955	53,934,006	53,294,509
1,231,045	16,673,885	15,487,757	1,199,102	1,178,729	54,191,532	53,687,302
148,925	-	2,249,275	-	270,430	-	12,015,263
56,057	-	818,396	-	58,076	-	3,132,543
78,009	5,036,176	1,066,262	457,219	66,859	19,859,630	3,560,553
128,946	1,362,608	1,196,870	71,780	64,732	4,098,209	3,608,399
73,150	1,334,559	1,245,788	132,120	109,689	6,175,165	6,406,161
75,098	1,449,930	1,219,560	68,630	66,559	3,653,718	4,116,962
141,267	1,393,451	1,191,129	90,390	71,694	6,115,806	6,256,378
69,148	1,272,250	1,223,025	81,600	94,567	3,378,922	3,419,182
69,432	1,289,384	1,178,988	68,236	73,269	4,025,903	3,864,241
134,281	1,395,036	1,082,779	72,540	66,127	3,131,694	3,262,432
70,430	1,017,486	1,202,489	115,201	91,612	2,069,866	1,644,513
186,303	1,114,797	1,813,197	41,186	145,115	1,676,619	2,400,676

表3、新北市政府各機關年度預

年度別 及月別	文化支出		農業支出		工業
	年度預算數 及各月分配數	支付數	年度預算數 及各月分配數	支付數	年度預算數 及各月分配數
100年度	2,592,282	2,142,705	5,006,652	4,269,499	733,054
101年度	3,321,283	2,888,932	4,657,259	3,954,714	688,003
102年度	3,997,170	3,700,426	4,823,439	4,346,589	10,688,252
103年度	4,940,867	4,258,209	4,883,306	4,254,551	10,088,012
104年度	3,528,720	3,049,219	4,379,496	3,587,085	7,102,791
105年度	2,775,298	2,431,452	3,938,417	3,288,059	7,952,756
106年度	2,772,404	2,339,586	4,349,559	3,638,746	1,635,587
1月	-	150,211	-	200,002	-
2月	-	113,832	-	91,502	-
3月	515,749	171,107	785,211	311,059	206,106
4月	293,780	157,299	800,930	656,981	1,046,041
5月	169,701	154,960	270,170	254,955	39,739
6月	178,441	231,334	285,020	255,757	43,104
7月	294,076	163,194	257,891	211,370	39,669
8月	171,032	251,947	269,237	284,059	48,644
9月	181,925	168,200	272,853	272,072	45,261
10月	234,653	188,742	410,199	275,937	36,192
11月	380,155	167,039	404,866	256,916	34,312
12月	351,092	421,722	589,927	568,136	94,955

算歲出情形－按政事別分(續1)

單位：新臺幣千元

支出	交通支出		其他經濟服務支出		社會保險支出	
	年度預算數 及各月分配數	支付數	年度預算數 及各月分配數	支付數	年度預算數 及各月分配數	支付數
606,619	13,526,338	11,333,880	1,523,356	1,153,124	1,362,298	1,304,309
490,693	13,603,741	11,595,642	941,821	646,729	1,377,647	1,160,217
8,676,121	11,504,413	9,986,540	915,362	754,162	734,400	693,571
9,996,638	12,900,760	11,628,479	1,086,360	891,928	1,548,400	1,476,041
7,062,334	14,622,967	10,548,051	1,144,693	928,427	1,726,399	1,638,062
7,905,051	18,822,392	17,051,974	1,108,155	881,955	1,526,010	1,436,424
1,514,578	16,074,114	14,412,277	1,113,424	912,882	1,554,585	1,436,642
104,061	-	150,782	-	94,003	-	2,674
31,808	-	102,453	-	38,691	-	66,391
38,825	4,871,995	1,440,702	239,740	60,592	246,900	83,415
1,038,223	5,750,467	7,100,768	61,226	67,889	84,300	132,313
38,970	316,714	432,133	56,681	47,289	102,300	76,671
36,430	491,001	451,993	52,259	60,697	362,300	311,117
38,086	604,841	292,917	77,194	59,541	82,300	99,250
35,063	851,267	516,661	65,908	73,170	105,356	66,410
35,551	474,895	828,005	71,389	65,112	82,300	108,638
37,167	996,255	411,946	107,438	80,049	82,300	77,202
40,850	352,195	452,599	73,711	93,835	76,300	80,865
39,545	1,362,484	2,231,320	305,878	172,015	330,229	331,695

表3、新北市政府各機關年度預

年度別 及月別	社會救助支出		福利服務支出		國民就
	年度預算數 及各月分配數	支付數	年度預算數 及各月分配數	支付數	年度預算數 及各月分配數
100年度	4,607,351	3,961,913	25,444,810	24,741,117	89,361
101年度	4,240,389	4,152,135	24,029,242	23,637,914	99,441
102年度	5,772,762	5,651,121	13,159,039	12,820,261	100,904
103年度	1,749,327	1,588,469	16,326,227	16,084,168	118,959
104年度	1,902,903	1,765,030	16,053,168	15,465,792	116,135
105年度	1,425,516	1,379,882	14,612,348	14,165,383	135,028
106年度	1,576,152	1,382,860	19,059,929	17,750,775	139,002
1月	-	196,096	-	878,255	-
2月	-	60,135	-	671,509	-
3月	641,351	237,997	6,333,868	1,281,002	38,798
4月	120,220	60,516	1,267,974	3,434,652	8,062
5月	91,831	116,154	1,649,019	1,840,871	10,129
6月	146,100	133,772	1,088,907	1,178,434	9,865
7月	103,616	114,509	1,177,069	1,120,825	11,668
8月	108,946	25,347	1,704,302	1,841,682	10,338
9月	174,672	139,962	2,020,214	1,705,646	10,497
10月	126,741	27,443	1,436,707	1,228,405	12,658
11月	17,378	142,309	1,049,254	981,514	17,137
12月	45,297	128,621	1,323,044	1,587,979	9,850

算歲出情形—按政事別分(續2)

單位：新臺幣千元

業支出	醫療保健支出		社區發展支出		環境保護支出	
	年度預算數 及各月分配數	支付數	年度預算數 及各月分配數	支付數	年度預算數 及各月分配數	支付數
79,579	1,440,172	1,308,416	629,350	426,125	15,620,135	12,551,285
88,433	1,441,649	1,294,712	564,778	486,855	12,903,921	9,539,193
90,796	1,641,942	1,584,957	570,348	486,132	11,009,377	9,785,225
109,215	2,050,020	2,019,571	548,462	426,476	12,598,006	11,163,195
112,877	2,470,709	2,193,332	480,335	405,821	12,584,429	11,535,642
128,353	1,745,760	1,445,920	922,691	818,981	13,781,187	12,118,357
135,294	1,661,373	1,552,643	877,672	755,937	13,251,757	11,800,920
14,089	-	305,065	-	75,082	-	1,414,581
12,247	-	22,195	-	18,423	-	717,834
8,145	457,301	50,204	177,625	27,342	3,545,910	513,420
7,515	104,603	68,023	241,015	238,792	837,933	659,367
9,903	116,226	75,427	58,443	55,999	1,029,408	871,537
8,498	93,035	44,830	54,477	48,569	950,024	879,894
11,497	306,899	110,018	68,169	50,443	1,160,164	967,175
10,140	118,312	333,272	55,461	42,267	1,061,570	978,224
10,048	67,382	64,216	48,506	47,167	937,486	1,271,067
10,288	70,971	39,445	52,117	50,547	1,120,526	822,038
8,835	87,063	148,827	61,877	47,489	946,747	795,890
24,090	238,591	291,121	58,482	53,816	1,653,989	1,909,892

表3、新北市政府各機關年度預

年度別 及月別	退休撫卹支出		警政支出		債務付
	年度預算數 及各月分配數	支付數	年度預算數 及各月分配數	支付數	年度預算數 及各月分配數
100年度	11,935,002	11,854,656	11,026,404	9,933,418	1,228,064
101年度	12,562,731	12,499,524	11,599,501	10,089,139	1,060,119
102年度	12,990,058	11,879,980	11,113,927	10,147,661	792,999
103年度	12,227,103	12,099,971	11,042,627	10,307,297	880,700
104年度	12,745,415	12,704,642	12,145,181	11,624,036	941,248
105年度	3,392,952	3,371,726	11,265,639	10,786,102	1,115,765
106年度	3,449,772	3,406,543	11,187,958	10,937,090	1,004,978
1月	-	907,739	-	2,051,966	-
2月	-	153,571	-	666,432	-
3月	1,632,200	115,076	3,979,676	789,048	148,000
4月	212,700	89,609	837,803	848,843	115,000
5月	202,700	96,031	819,562	873,134	15,000
6月	192,700	735,912	805,577	789,702	50,000
7月	799,663	884,359	828,593	792,887	15,000
8月	90,267	100,934	873,049	833,757	25,000
9月	90,200	90,205	870,854	835,230	115,000
10月	90,200	85,399	871,558	775,556	225,000
11月	70,200	81,495	726,745	903,451	155,000
12月	68,942	66,214	572,541	777,086	141,978

算歲出情形—按政事別分(續3完)

單位：新臺幣千元

息支出	還本付息事務支出		第二預備金		其他支出	
	年度預算數 及各月分配數	支付數	年度預算數 及各月分配數	支付數	年度預算數 及各月分配數	支付數
1,226,126	-	-	118,498	-	2,535,543	1,061,374
544,874	-	-	300,000	-	2,392,271	1,530,917
715,934	-	-	111,755	-	3,247,539	1,688,221
750,141	-	-	210,815	-	2,586,930	1,407,600
896,275	23,000	-	252,205	-	2,447,042	1,604,365
739,359	-	-	287,257	-	2,497,041	1,188,760
500,431	-	-	198,562	-	2,399,403	1,545,965
-	-	-	-	-	-	50,107
57,485	-	-	-	-	-	50,200
12,862	-	-	-	-	309,427	136,120
12,343	-	-	-	-	46,091	48,562
26,196	-	-	-	-	34,410	46,538
44,470	-	-	-	-	38,090	28,339
9,155	-	-	-	-	43,574	14,342
16,876	-	-	-	-	195,451	149,159
93,440	-	-	-	-	166,978	42,275
97,269	-	-	-	-	450,281	321,406
47,535	-	-	-	-	275,250	156,244
82,800	-	-	-	-	712,139	502,672

表4、新北市市庫現金收支－收入

單位：新臺幣千元

年度別 及月別	年度預算內收入數		實收佔 預算(分配) 數百分比	補收 以前年度數	預算外收入數	現金收入總計
	年度預算數 及各月分配數	實收數				
100年度	189,803,341	141,232,669	74%	4,466,095	41,481,188	187,179,952
101年度	175,548,777	127,621,570	73%	2,084,536	33,934,033	163,640,139
102年度	201,216,362	182,959,084	91%	3,246,554	4,875,567	191,081,204
103年度	198,508,322	204,258,539	103%	2,553,343	218,886	207,030,768
104年度	215,257,555	179,085,317	83%	4,147,016	-9,539,468	173,692,865
105年度	239,987,800	208,988,556	87%	6,980,641	609,726	216,578,923
106年度	250,617,363	231,503,887	92%	6,661,129	-581,833	237,583,184
1月	-	28,503,692	-	1,789,799	-8,180,378	22,113,114
2月	-	6,900,528	-	539,082	951,002	8,390,611
3月	67,090,361	6,773,409	10%	316,231	1,867,689	8,957,329
4月	35,553,138	11,735,203	33%	51,603	-4,019,342	7,767,463
5月	16,182,326	36,724,574	227%	129,050	2,582,523	39,436,147
6月	20,368,029	15,983,183	78%	178,810	2,664,703	18,826,696
7月	9,014,526	12,720,893	141%	136,537	2,529,435	15,386,865
8月	10,169,809	11,623,777	114%	919,815	-2,353,734	10,189,858
9月	16,626,912	9,187,713	55%	44,099	2,471,797	11,703,609
10月	33,703,081	24,979,074	74%	58,014	285,785	25,322,872
11月	17,027,022	17,650,359	104%	133,690	814,568	18,598,616
12月	24,882,163	48,721,484	196%	2,364,400	-195,880	50,890,004

資料來源：本局公務統計報表「新北市市庫現金收支」及「新北市市庫現金收支累計表」。

說明：1. 年度預算數、各月分配數及實付數含融資調度數。

2. 106年度新北市總預算，於106年3月辦理預算分配，爰收入部分依預算法第54條規定暫以實際發生數，覈實收入；支出部分依「新北市總預算案未能依限審議完成時執行補充規定」第3點略以，逐期覈實分配暫列數方式編送，故無1、2月份分配數。

表5、新北市市庫現金收支—支出

單位：新臺幣千元

年度別 及月別	年度預算內支付數		實付佔 預算(分配) 數百分比	補付 以前年度數	預算外墊付數	現金支出總計
	年度預算數 及各月分配數	實付數				
100年度	189,803,341	172,159,489	91%	17,691,565	-2,299,221	187,551,833
101年度	175,548,777	143,219,782	82%	6,278,760	7,783,822	157,282,365
102年度	201,216,362	185,926,768	92%	5,795,043	-925,396	190,796,415
103年度	198,508,322	197,846,582	100%	5,108,983	495,510	203,451,076
104年度	215,257,555	173,500,790	81%	3,894,375	-3,857,974	173,537,191
105年度	239,987,800	206,790,227	86%	3,940,048	3,270,859	214,001,134
106年度	250,617,363	238,691,795	95%	4,249,113	-2,829,159	240,111,750
1月	-	36,359,711	-	282,109	-2,139,426	34,502,395
2月	-	8,976,499	-	180,842	-1,685,918	7,471,423
3月	88,989,309	10,103,166	11%	591,698	-1,659,121	9,035,743
4月	37,554,361	19,645,698	52%	523,810	-5,942,744	14,226,765
5月	12,754,499	31,900,581	250%	583,594	1,862,770	34,346,946
6月	20,147,435	15,264,668	76%	542,398	1,446,535	17,253,600
7月	13,673,888	12,646,223	92%	327,383	2,807,446	15,781,052
8月	12,606,802	10,406,905	83%	309,303	-252,286	10,463,922
9月	21,136,394	12,504,817	59%	143,635	-852,560	11,795,893
10月	24,413,597	24,117,203	99%	248,567	1,027,226	25,392,996
11月	8,050,292	17,459,846	217%	146,342	708,902	18,315,090
12月	10,912,222	39,306,477	360%	369,432	1,850,015	41,525,924

資料來源：本局公務統計報表「新北市市庫現金收支」及「新北市市庫現金收支累計表」。

說明：1. 年度預算數、各月分配數及實付數含融資調度數。

2. 預算數與分配數之差額係第一預備金與第二預備金及其他支出之未分配數。

3. 106年度新北市總預算，於106年3月辦理預算分配，爰收入部分依預算法第54條規定暫以實際發生數，覈實收入；支出部分依「新北市總預算案未能依限審議完成時執行補充規定」第3點略以，逐期覈實分配暫列數方式編送，故無1、2月份分配數。

表6、新北市市庫集中支付收辦憑單件數

單位：件

年度別 及月別	總計	合格憑單				退件憑單
		小計	付款憑單	轉帳憑單	支出收回書 (含支票 註銷)	
100年度	166,750	166,743	155,584	939	10,220	7
101年度	234,101	234,096	218,466	1,067	14,563	5
102年度	315,446	315,443	301,071	718	13,654	3
103年度	337,529	337,526	322,486	1,298	13,742	3
104年度	339,476	339,471	322,527	1,046	15,898	5
105年度	353,232	353,229	337,049	969	15,211	3
106年度	355,318	355,318	340,110	821	14,387	-
1月	18,157	18,157	17,680	11	466	-
2月	17,206	17,206	16,568	25	613	-
3月	26,690	26,690	25,812	49	829	-
4月	24,466	24,466	23,667	80	719	-
5月	29,358	29,358	28,532	53	773	-
6月	30,885	30,885	29,862	79	944	-
7月	28,320	28,320	27,273	48	999	-
8月	27,183	27,183	26,044	47	1,092	-
9月	28,145	28,145	26,955	38	1,152	-
10月	28,497	28,497	27,275	64	1,158	-
11月	33,606	33,606	32,196	99	1,311	-
12月	62,805	62,805	58,246	228	4,331	-

資料來源：本局公務統計報表「新北市市庫集中支付收辦憑單件數」。

表7、新北市各信用合作社存放款餘額

單位：新臺幣千元

年度別 及社別	社數	存 款 餘 額					放 款 餘 額		
		小計	支票	活 期	定 期	儲蓄存款	小計	無 擔 保	擔 保
100年底	2	79,656,635	-	8,810,378	5,499,011	65,347,246	41,361,547	394,873	40,966,674
101年底	2	81,845,911	804,565	8,677,504	5,705,256	66,658,586	45,014,427	499,633	44,514,794
102年底	2	86,265,141	683,071	9,890,782	6,392,523	69,298,765	49,526,139	597,893	48,928,246
103年底	2	89,545,741	785,866	9,925,890	6,858,515	71,975,470	52,791,458	545,656	52,245,802
104年底	2	91,476,309	820,878	10,312,025	6,807,372	73,536,034	54,974,924	542,314	54,432,610
105年底	2	94,942,442	916,087	10,984,664	7,923,502	75,118,189	58,370,707	622,487	57,748,220
106年底	2	96,801,433	917,614	11,093,665	8,818,147	75,972,007	61,172,372	580,300	60,592,072
淡水第一信用合作社	1	76,858,043	725,814	9,364,680	7,437,228	59,330,321	48,057,880	324,777	47,733,103
新北市淡水信用合作社	1	19,943,390	191,800	1,728,985	1,380,919	16,641,686	13,114,492	255,523	12,858,969

資料來源：本局公務統計報表「新北市各信用合作社存放款餘額」。

表8、新北市市有

年度別及 項目別	總 計	土 地	土地改良物	房屋 建築及設備
100年度	566,096,061	454,850,055	6,573,044	64,260,171
101年度	570,654,457	454,458,962	6,878,380	67,793,352
102年度	605,197,861	487,325,641	7,103,495	66,265,834
103年度	641,272,731	513,240,647	7,350,236	70,521,649
104年度	672,843,709	531,477,302	9,609,768	75,159,680
105年度	811,192,359	661,700,362	10,549,103	78,423,348
106年度	824,650,635	667,876,153	10,988,667	82,250,860
公務用財產	272,050,402	145,645,450	4,739,587	62,412,051
公共用財產	499,655,524	472,186,105	6,248,670	18,726,413
事業用財產	1,779,600	-	-	-
非公用財產	51,165,109	50,044,598	409	1,112,396

資料來源：本局公務統計報表「新北市市有財產總目錄」。

財產總目錄

單位：新臺幣千元

機械及設備	交通及運輸設備	雜項設備	有價證券	權利
16,926,605	12,337,774	9,034,463	2,100,347	13,602
17,521,308	12,856,126	9,034,093	2,098,633	13,602
18,927,143	13,224,961	10,240,107	2,097,078	13,602
23,884,995	13,771,030	10,631,614	1,858,957	13,602
29,101,765	13,748,467	10,994,567	2,738,557	13,602
32,343,105	14,060,511	11,363,731	2,738,557	13,642
33,904,655	15,011,333	11,794,126	2,795,072	29,768
33,146,852	14,385,158	10,710,872	1,007,892	2,540
757,803	626,151	1,083,152	-	27,229
-	-	-	1,779,600	-
-	24	102	7,580	-

表9、新北市政府公務用、公共用

項目		截至105年12月31日止			106 年度		
		筆(棟)數	面積	帳列價值	清理收回(減少)		
					筆(棟)數	面積	帳列價值
合計	土地	943	545,362	1,616,849	57	42,475	303,145
	房屋	12	406	413	1	32	11
公務用 財產	土地	45	11,122	342,380	2	919	215,829
	房屋	10	268	142	1	32	11
公共用 財產	土地	180	74,692	651,689	15	11,925	55,680
	房屋	1	105	265	-	-	-
非公用 財產	土地	718	459,548	622,780	40	29,631	31,637
	房屋	1	33	7	-	-	-

資料來源：本局報送審計部新北市審計處「地方政府公務用、公共用及非公用被占用房地清理情形表」。

及非公用被占用房地清理情形表

單位：筆、棟、平方公尺、千元

公告現值	增加			期末(12月31日)		
	筆(棟)數	面積	帳列價值	筆(棟)數	面積	帳列價值
324,842	113	28,298	59,330	999	531,184	1,373,034
-	1	20	334	12	394	736
16,045	2	65	764	45	10,268	127,316
-	-	-	-	9	236	130
117,903	56	10,032	43,533	221	72,799	639,543
-	1	20	334	2	125	599
190,895	55	18,200	15,032	733	448,117	606,175
-	-	-	-	1	33	7